



AGÊNCIA ESTADUAL DE
PLANEJAMENTO E
PESQUISAS DE PERNAMBUCO

PAINEL ECONÔMICO

Agência CONDEPE/FIDEM

Ano 01, n.1, janeiro 2024

PERSPECTIVA ECONÔMICA GLOBAL (base PIB)* BRASIL e Países Selecionados - 2020-2025

Economias	2020	2021	2022e	2023p	2024p	2025p	Variação %	
							2023p	2024p
Mundial	-3,1	6,0	3,1	2,1	2,4	3,0	0,4	-0,3
Economias Avançadas	-4,3	5,4	2,6	0,7	1,2	2,2	0,2	-0,4
Estados Unidos	-2,8	5,9	2,1	1,1	0,8	2,3	0,6	-0,8
Euro Área	-6,1	5,4	3,5	0,4	1,3	2,3	0,4	-0,3
Japão	-4,3	2,2	1,0	0,8	0,7	0,6	-0,2	0,0
Mercados Emergentes e em Desenvolvimento	-1,5	6,9	3,7	4,0	3,9	4,0	0,6	-0,2
Leste Asiático e Pacífico	1,2	7,5	3,5	5,5	4,6	4,5	1,2	-0,3
China	2,2	8,4	3,0	5,6	4,6	4,4	1,3	-0,4
Indonésia	-2,1	3,7	5,3	4,9	4,9	5,0	0,1	0,0
Tailândia	-6,1	1,5	2,6	3,9	3,6	3,4	0,3	-0,1
Europa e Ásia Central	-1,7	7,1	1,2	1,4	2,7	2,7	1,3	-0,1
Federação Russa	-2,7	5,6	-2,1	-0,2	1,2	0,8	3,1	-0,4
Turquia	1,9	11,4	5,6	3,2	4,3	4,1	0,5	0,3
Polônia	-2,0	6,9	5,1	0,7	2,6	3,2	0,0	0,4
América Latina e Caribe	-6,2	6,9	3,7	1,5	2,0	2,6	0,2	-0,4
Brasil	-3,3	5,0	2,9	1,2	1,4	2,4	0,4	-0,6
México	-8,0	4,7	3,0	2,5	1,9	2,0	1,6	-0,4
Argentina	-9,9	10,4	5,2	-2,0	2,3	2,0	-4,0	0,3

Fonte: Elaboração CONDEPE/FIDEM, com base em dados do Banco Mundial (World Bank).

(*) em janeiro 2023; e - estimativa; p – previsão.

TAXA DE CÂMBIO - Livre - Dólar Americano* BRASIL - Janeiro 2021 – Dezembro 2023

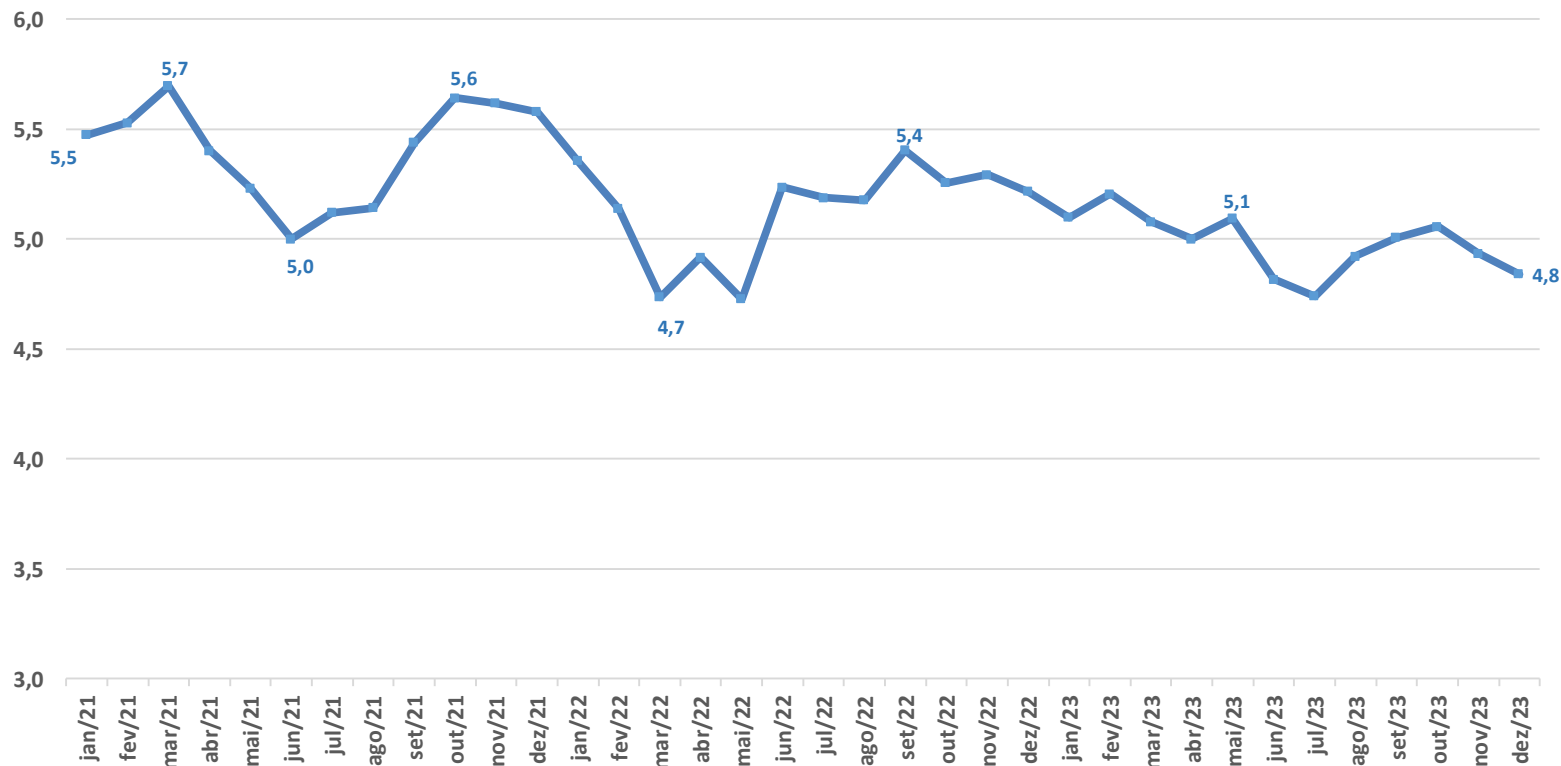

Fonte: Elaboração CONDEPE/FIDEM, com base em dados do Sisbacen – Banco Central do Brasil - BCB.

*Compra - Fim de período – mensal – u.m.c./US\$.

TAXA SELIC (%) BRASIL – Janeiro 2023 – Janeiro 2024

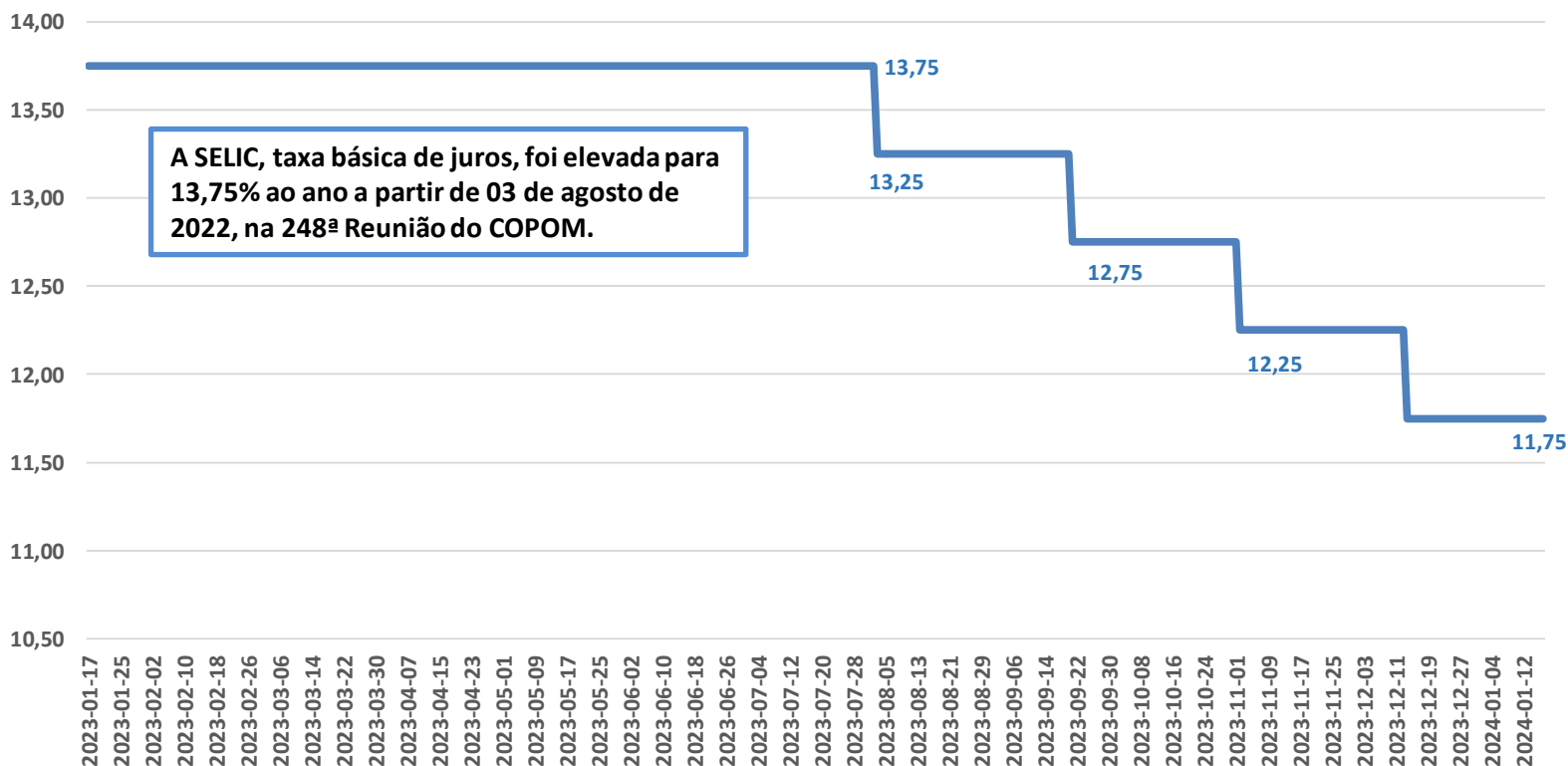

Fonte: Elaboração CONDEPE/FIDEM, com base em dados do Banco Central do Brasil - BCB.

TAXA MÉDIA DE JUROS* – Operações de Crédito-Total, Pessoa Física e Pessoa Jurídica BRASIL - Janeiro 2020 - Novembro 2023

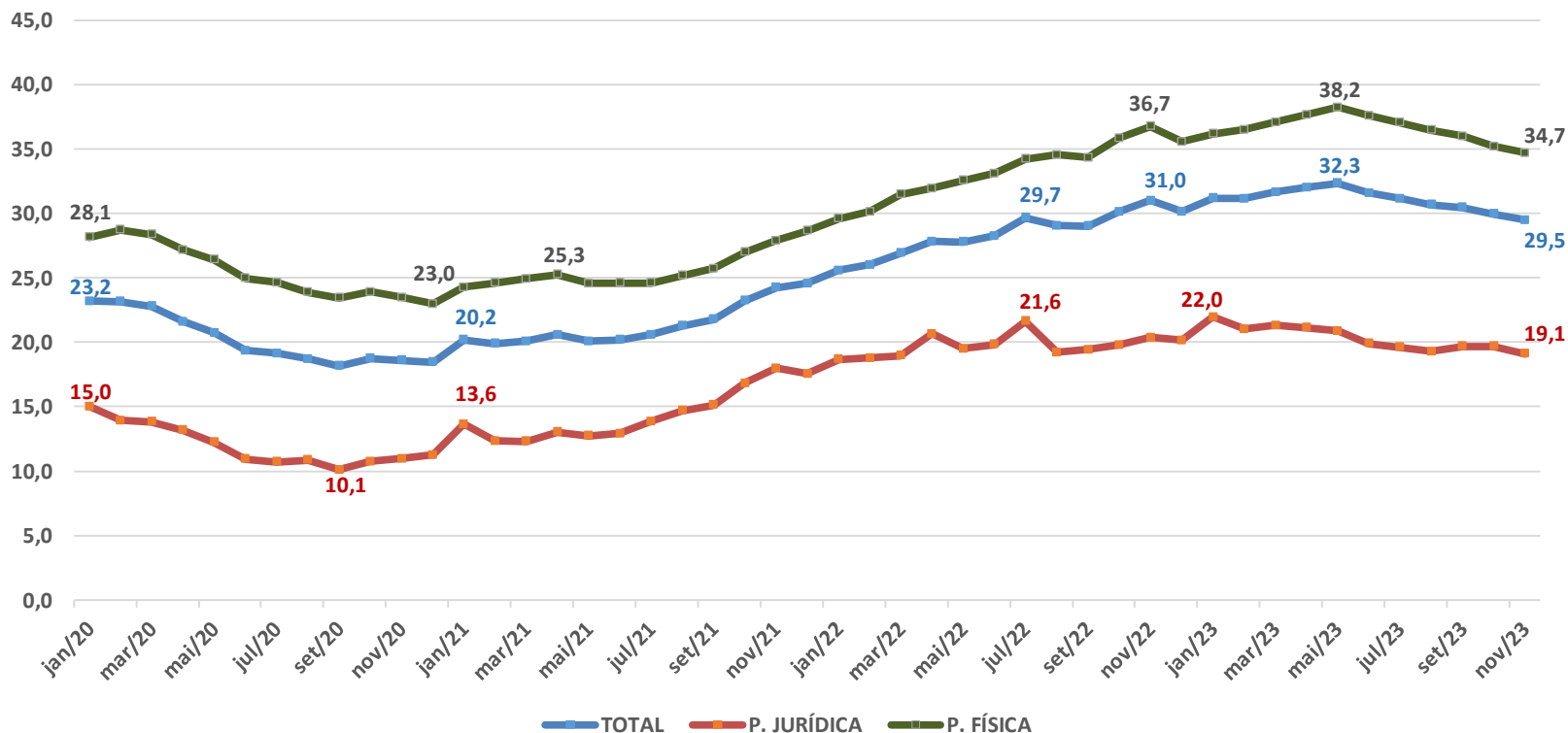

Fonte: Elaboração CONDEPE/FIDEM, com base em dados do Banco Central do Brasil – BCB.

*Acumulada a.a.(%).

IGP-M* - Variação Mensal (%) BRASIL - Janeiro 2022 - Dezembro 2023

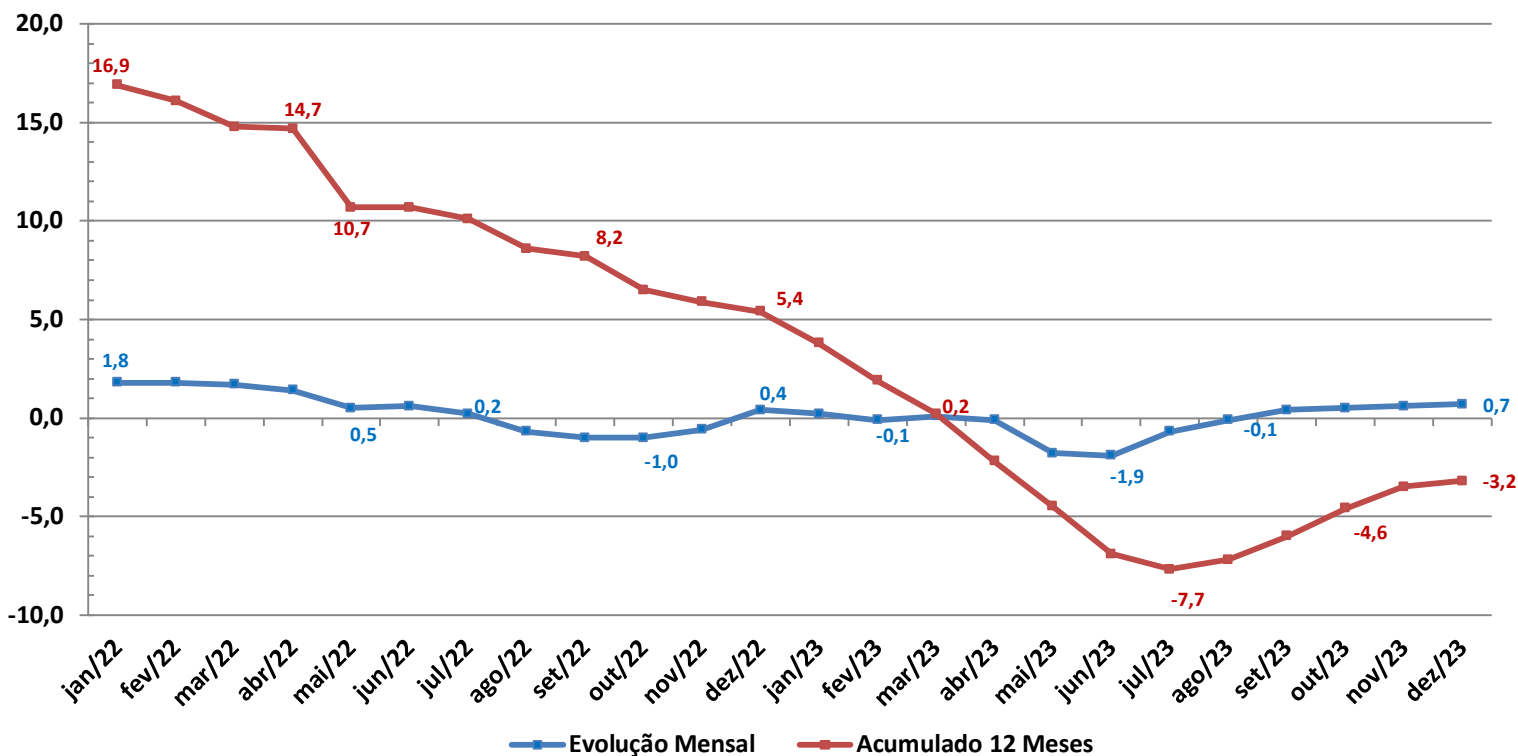

Fonte: Elaboração CONDEPE/FIDEM, com base em dados do Instituto Brasileiro de Economia da Fundação Getúlio Vargas (FGV / IBRE).
*Índice Geral de Preços - Mercado (IGP-M).

IPCA* - Variação Mensal (%) BRASIL e RMR/PE - Janeiro 2022 - Dezembro 2023

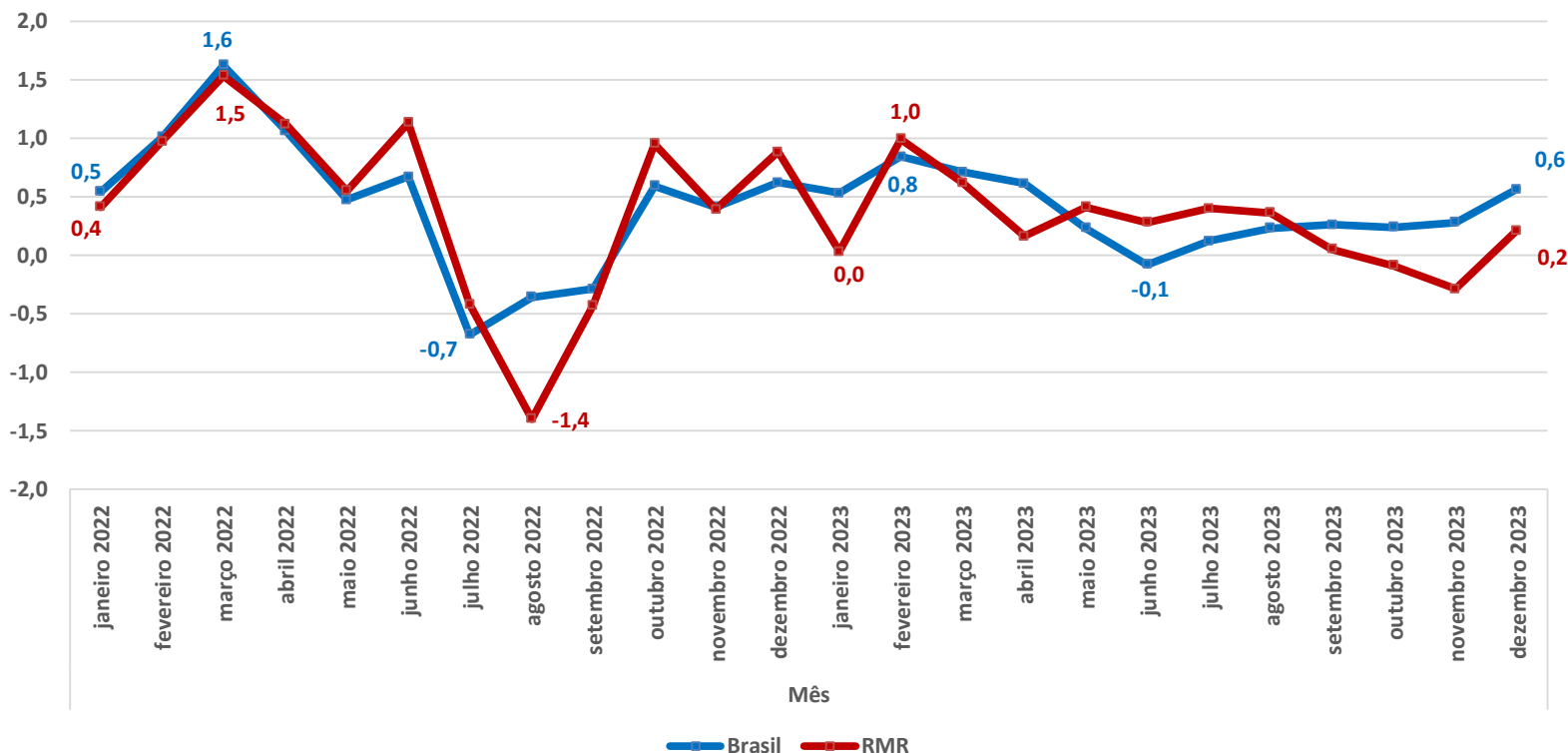

Fonte: Elaboração CONDEPE/FIDEM, com base em dados do Instituto Brasileiro de Geografia e Estatística - IBGE.
* Índice Nacional de Preços ao Consumidor Amplo – IPCA.

IPCA* - Variação Acumulada (%) por Segmentos BRASIL e RMR/PE – Janeiro - Dezembro 2023

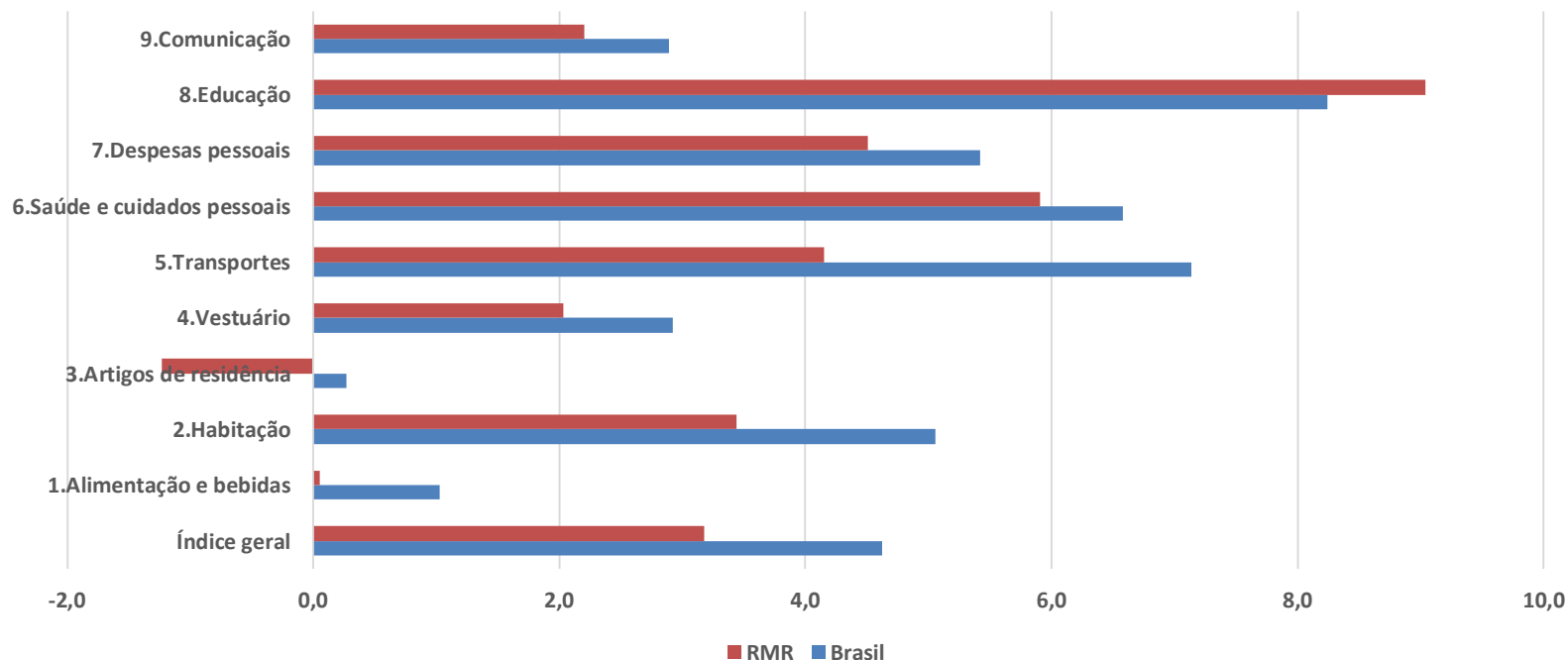

Fonte: Elaboração CONDEPE/FIDEM, com base em dados do Instituto Brasileiro de Geografia e Estatística - IBGE.

* Índice Nacional de Preços ao Consumidor Amplo – IPCA.

INPC* - Variação Mensal (%) BRASIL e RMR/PE - Janeiro 2022 – Dezembro 2023

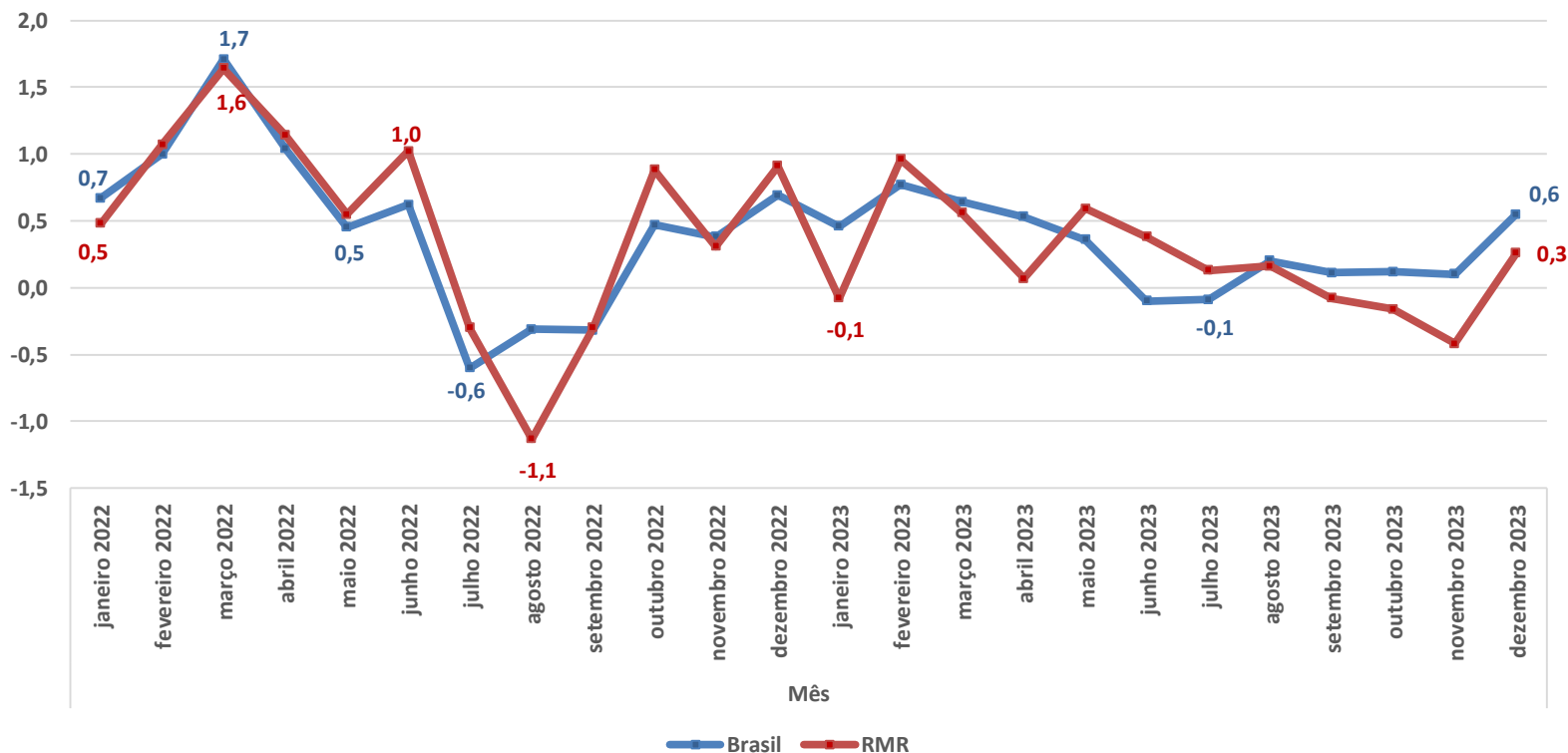

Fonte: Elaboração CONDEPE/FIDEM, com base em dados do Instituto Brasileiro de Geografia e Estatística - IBGE.

*Índice Nacional de Preços ao Consumidor – INPC.

DÍVIDA BRUTA - Percentual de Endividamento do Governo Geral sobre o PIB BRASIL - Janeiro 2022 – Novembro 2023

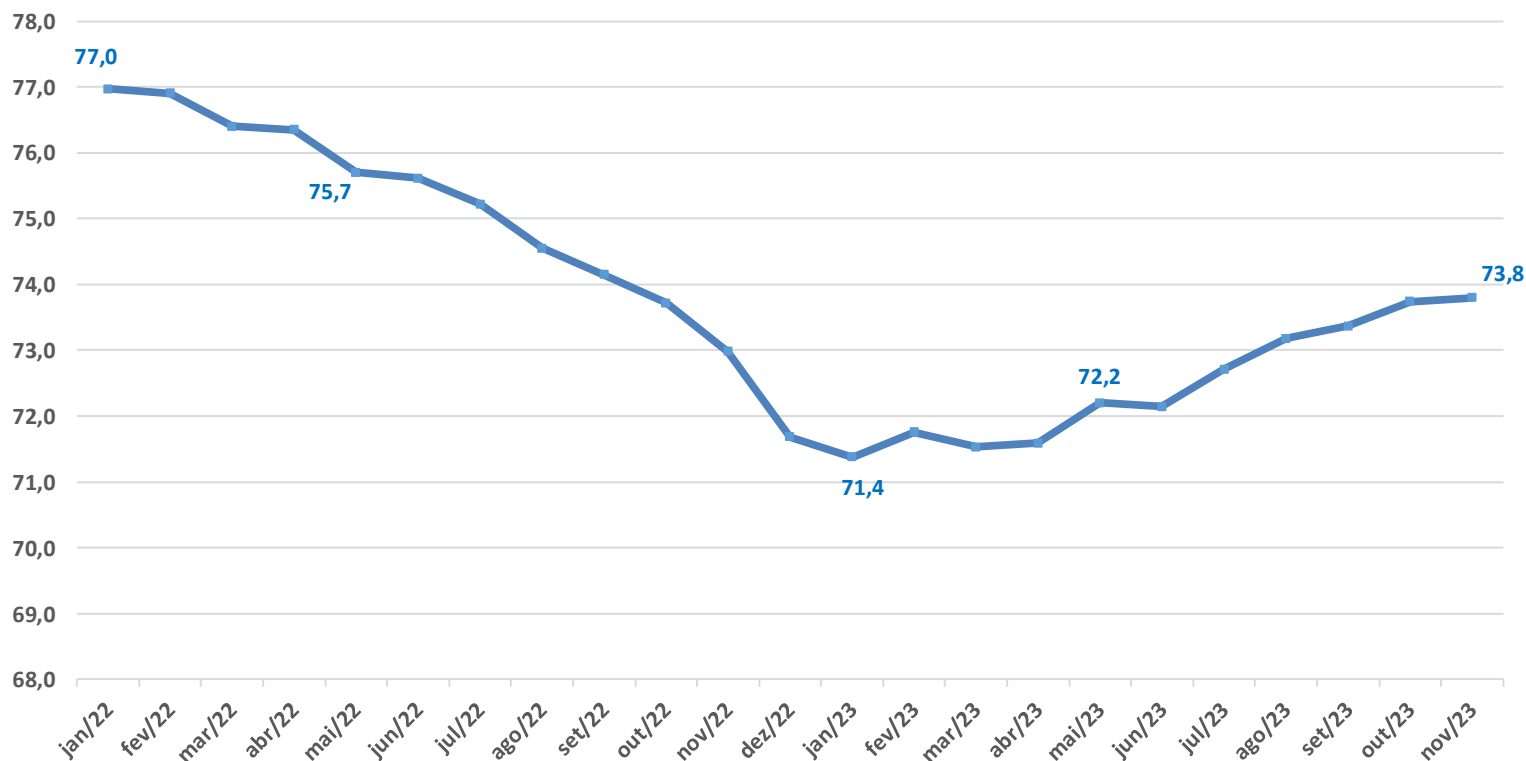

Fonte: Elaboração CONDEPE/FIDEM, com base em dados do Banco Central do Brasil – BCB.

CAPAG - Capacidade de Pagamento dos Estados* - Outubro 2023

UF		Endividamento**		Poupança Corrente***		Liquidez****		Capag 2023	OBS
Acre	AC	46,90%	A	90,47%	B	70,09%	A	B	
Alagoas	AL	91,85%	B	86,30%	B	46,60%	A	B	
Amapá	AP	77,33%	B	76,24%	A	134,58%	C	C	
Amazonas	AM	40,00%	A	92,19%	B	9,20%	A	B	
Bahia	BA	51,55%	A	84,81%	A	4,51%	A	A	
Ceará	CE	60,27%	B	87,12%	B	8,46%	A	B	
Distrito Federal	DF	42,03%	A	94,28%	B	59,35%	A	B	
Espírito Santo	ES	34,21%	A	80,57%	A	6,98%	A	A	
Goiás	GO	-	-	-	-	-	-	C	RRF*
Maranhão	MA	40,61%	A	89,07%	B	-	C	C	
Mato Grosso	MT	17,47%	A	78,85%	A	7,06%	A	A	
Mato Grosso do Sul	MS	49,17%	A	85,78%	B	11,99%	A	B	
Minas Gerais	MG	-	-	-	-	-	-	D	RRF*
Pará	PA	16,10%	A	87,86%	B	20,73%	A	B	
Paraíba	PB	33,75%	A	84,54%	A	2,82%	A	A	
Paraná	PR	58,29%	A	87,12%	B	7,21%	A	B	
Pernambuco	PE	47,18%	A	92,37%	B	146,49%	C	C	
Piauí	PI	68,93%	B	89,90%	B	55,85%	A	B	
Rio de Janeiro	RJ	-	-	-	-	-	-	D	RRF*
Rio Grande do Norte	RN	34,55%	A	95,49%	C	-	C	C	
Rio Grande do Sul	RS	-	-	-	-	-	-	D	RRF*
Rondônia	RO	44,40%	A	83,67%	A	3,55%	A	A	
Roraima	RR	27,29%	A	88,15%	B	22,55%	A	B	
Santa Catarina	SC	58,44%	A	89,04%	B	10,33%	A	B	
São Paulo	SP	144,53%	C	87,71%	B	37,78%	A	B	
Sergipe	SE	43,15%	A	92,35%	B	23,13%	A	B	
Tocantins	TO	31,94%	A	88,94%	B	36,80%	A	B	

Fonte: Elaboração CONDEPE/FIDEM, com base em dados do Tesouro Nacional (SICONFI).

* Os Estados que optaram por aderir ao Regime de Recuperação Fiscal (RRF) tiveram as notas de Capag revisadas com base no art. 6º da Portaria ME nº 5.623, de 2022, e no art. 31 da Portaria STN nº 10.464, de 2022.

(**)INDICADOR – I: Dívida Consolidada/ Receita Corrente Líquida; (***)INDICADOR II: Despesa Corrente/ Receita Corrente Ajustada; (****)INDICADOR III: Obrigações Financeiras/ Disponibilidade de Caixa.

FINANÇAS PÚBLICAS - Percentual de Endividamento sobre a Receita* PERNAMBUCO - 2010 - 2022

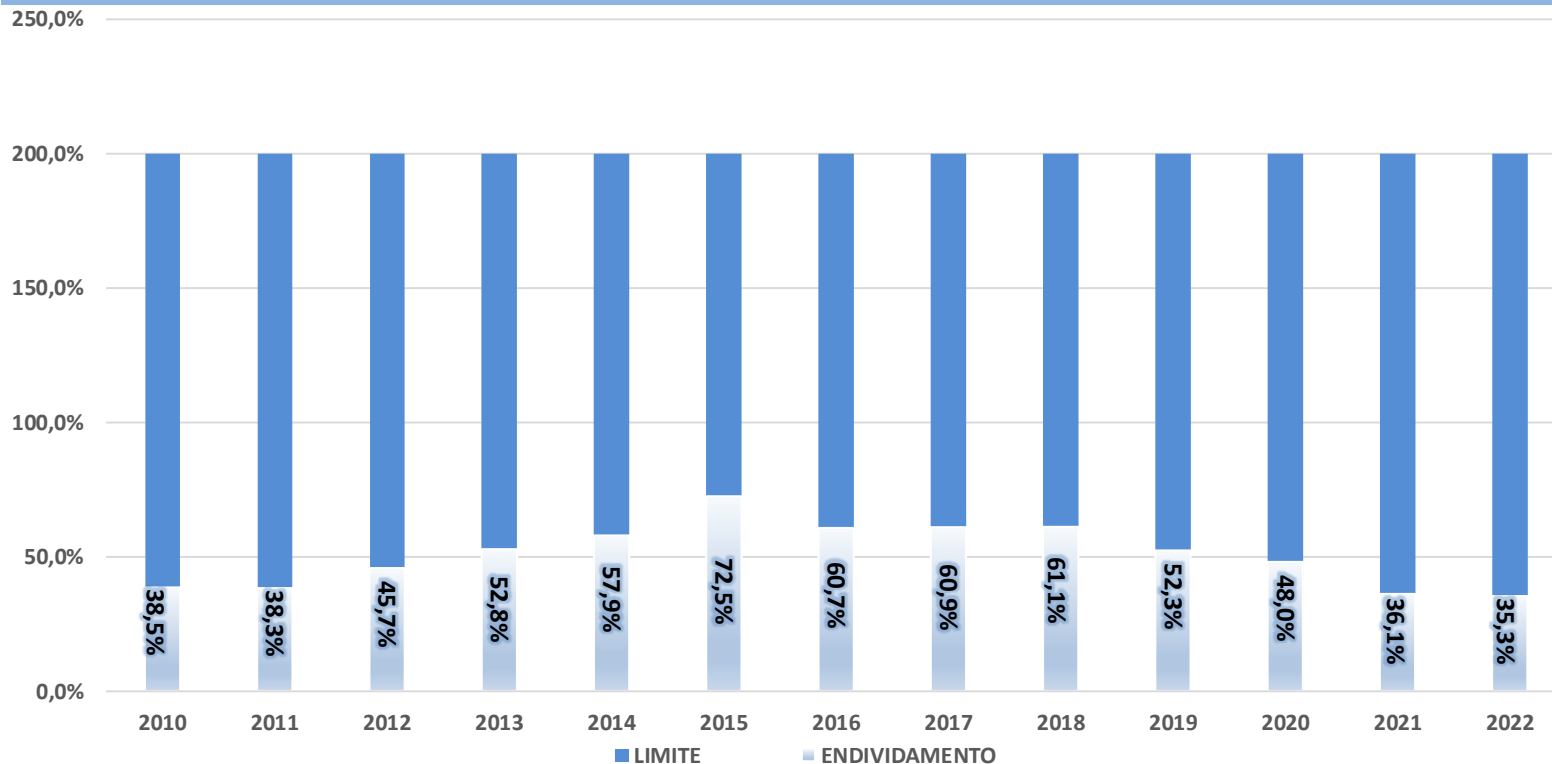

Fonte: Elaboração CONDEPE/FIDEM, com base em dados do Portal da Transparência de Pernambuco.

*Percentual de Endividamento sobre a Receita Corrente Líquida.

ORÇAMENTO PÚBLICO - Receitas, Despesas, Investimentos, Pessoal* PERNAMBUCO - 2016 – 2023

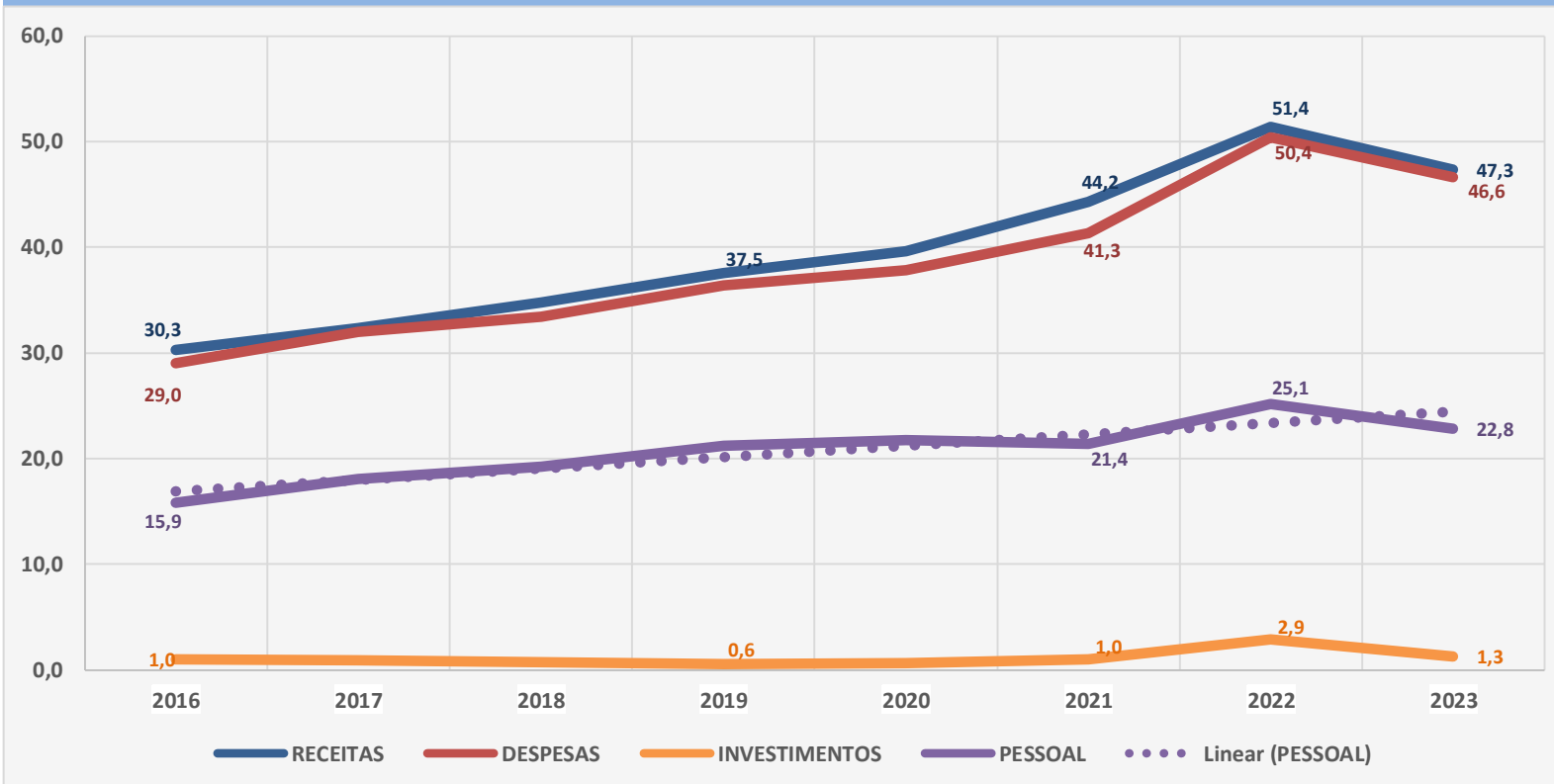

Fonte: Elaboração CONDEPE/FIDEM, com base em dados do Portal da Transparência de Pernambuco.

*Pessoal e Encargos Sociais. Valores nominais em bilhões de R\$. Posição em 08/01/2024.

ORÇAMENTO PÚBLICO - Receitas, Despesas, Investimentos, Pessoal* PERNAMBUCO - 2016 – 2023**

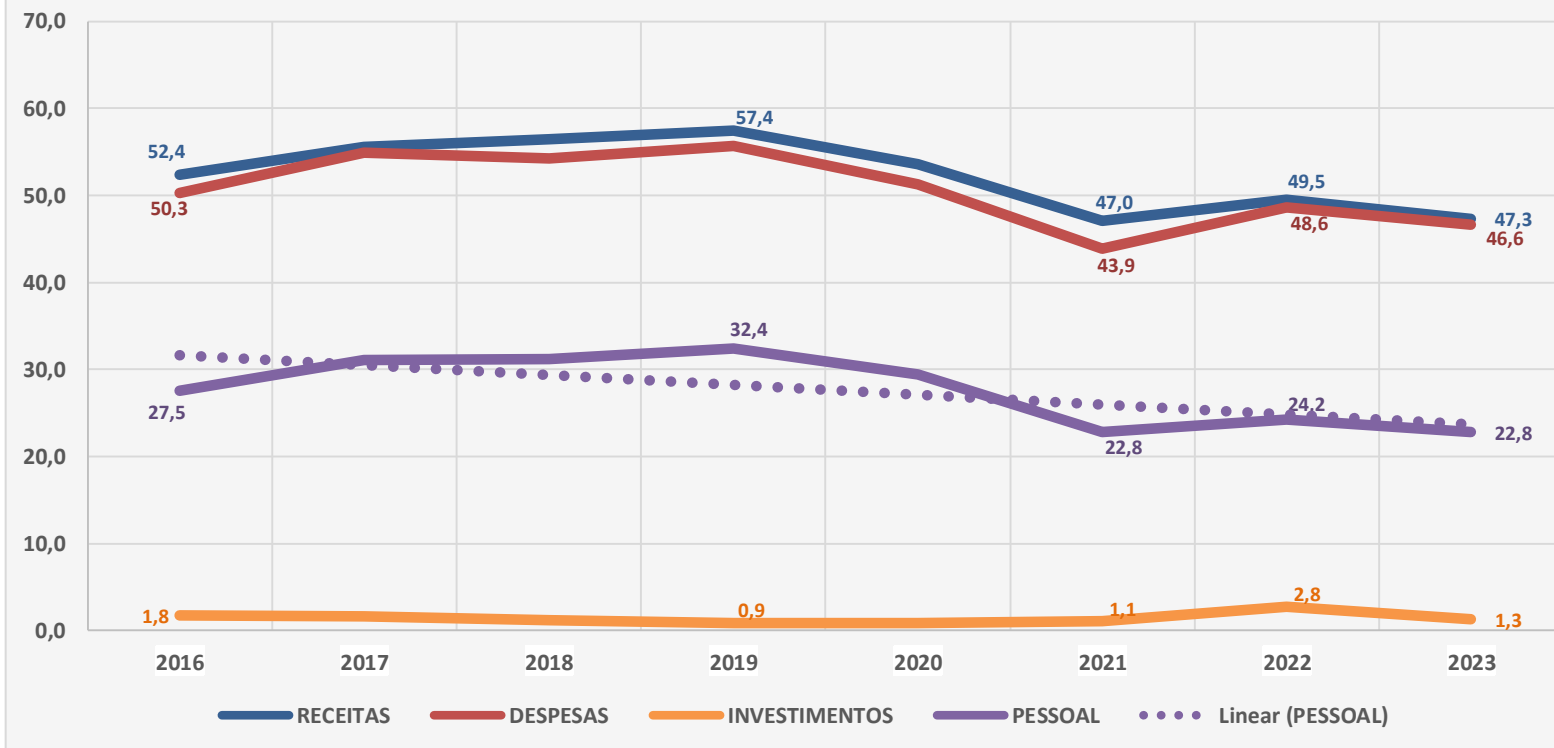

Fonte: Elaboração CONDEPE/FIDEM, com base em dados do Portal da Transparência de Pernambuco.

*Pessoal e Encargos Sociais. **Em bilhões de R\$, a preços de 2023 (Valores reais deflacionados pelo IGP – DI).



AGÊNCIA ESTADUAL DE
PLANEJAMENTO E
PESQUISAS DE PERNAMBUCO

PAINEL ECONÔMICO

Ano 01, n.1, janeiro 2024

TRANSFERÊNCIAS CONSTITUCIONAIS PERNAMBUCO - Janeiro a Outubro 2022 - Janeiro a Outubro 2023

Transferência	out/22 R\$*	out/23 R\$*	Var Mensal (%)	Jan-Out 2022 R\$*	Jan-Out 2023 R\$*	Var Jan-Out (%)
FPE	646.639.761	616.194.500	-4,7	7.357.651.733	7.273.966.075	-1,1
FUNDEB	132.560.220	115.478.486	-12,9	1.438.231.117	1.599.248.157	11,2
Royalties	7.832.896	6.293.710	-19,7	6.048.971	5.758.928	-4,8
Outros	27.502.821	11.422.497	-58,5	495.495.693	82.742.981	-83,3
Total	814.535.698	749.389.193	-8,0	9.297.427.514	8.961.716.141	-3,6

Fonte: Elaboração CONDEPE/FIDEM, com base em dados do Tesouro Nacional.

*Valores reais deflacionados pela fonte dos dados (IPCA).

BALANÇA COMERCIAL – Exportações X Importações* PERNAMBUCO – 2010 – 2023

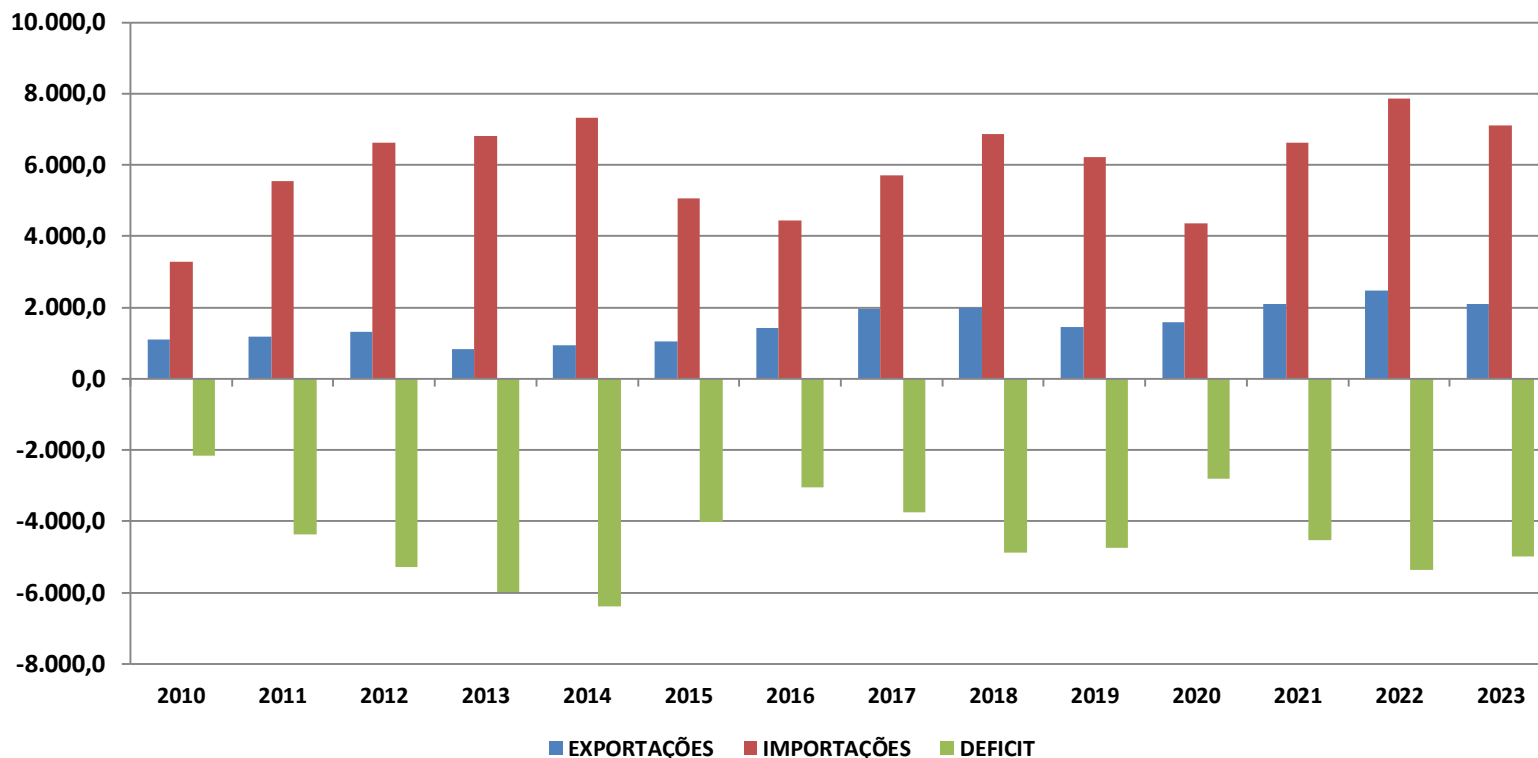

Fonte: Elaboração CONDEPE/FIDEM, com base em dados da MDIC/SECEX .

*Valores FOB (US\$ 1000).



AGÊNCIA ESTADUAL DE
PLANEJAMENTO E
PESQUISAS DE PERNAMBUCO

PAINEL ECONÔMICO

Ano 01, n.1, janeiro 2024

BALANÇA COMERCIAL – Exportações PERNAMBUCO – 2022 - 2023

Descrição NCM - Nomenclatura Comum do Mercosul	2022 - Valor FOB (US\$)	2023 - Valor FOB (US\$)
Fuel oil	854.752.583	416.054.668
Automóveis em Geral	421.207.692	486.894.487
Outros açúcares de cana	95.173.209	165.961.947
Mangas frescas ou secas	93.809.002	135.586.759
Outros açúcares de cana, beterraba, sacarose quimicamente pura, no estado sólido	136.446.823	126.411.373
Coque de petróleo não calcinado	57.075.293	123.412.838
Uvas frescas	78.804.791	121.932.177
Poli(tereftalato de etileno), de um índice de viscosidade de 78 ml/g ou mais	287.642.698	71.424.485
Querosenes de aviação	21.468.039	27.802.774
Outros Produtos	441.871.510	435.327.783
TOTAL GERAL	2.488.251.640	2.110.809.291

Fonte: Elaboração CONDEPE/FIDEM, com base em dados da MDIC/SECEX .

BALANÇA COMERCIAL – Exportações – Participação % de Automóveis em Geral e Derivados de Petróleo (Fuel Oil) - PERNAMBUCO – 2010 - 2023

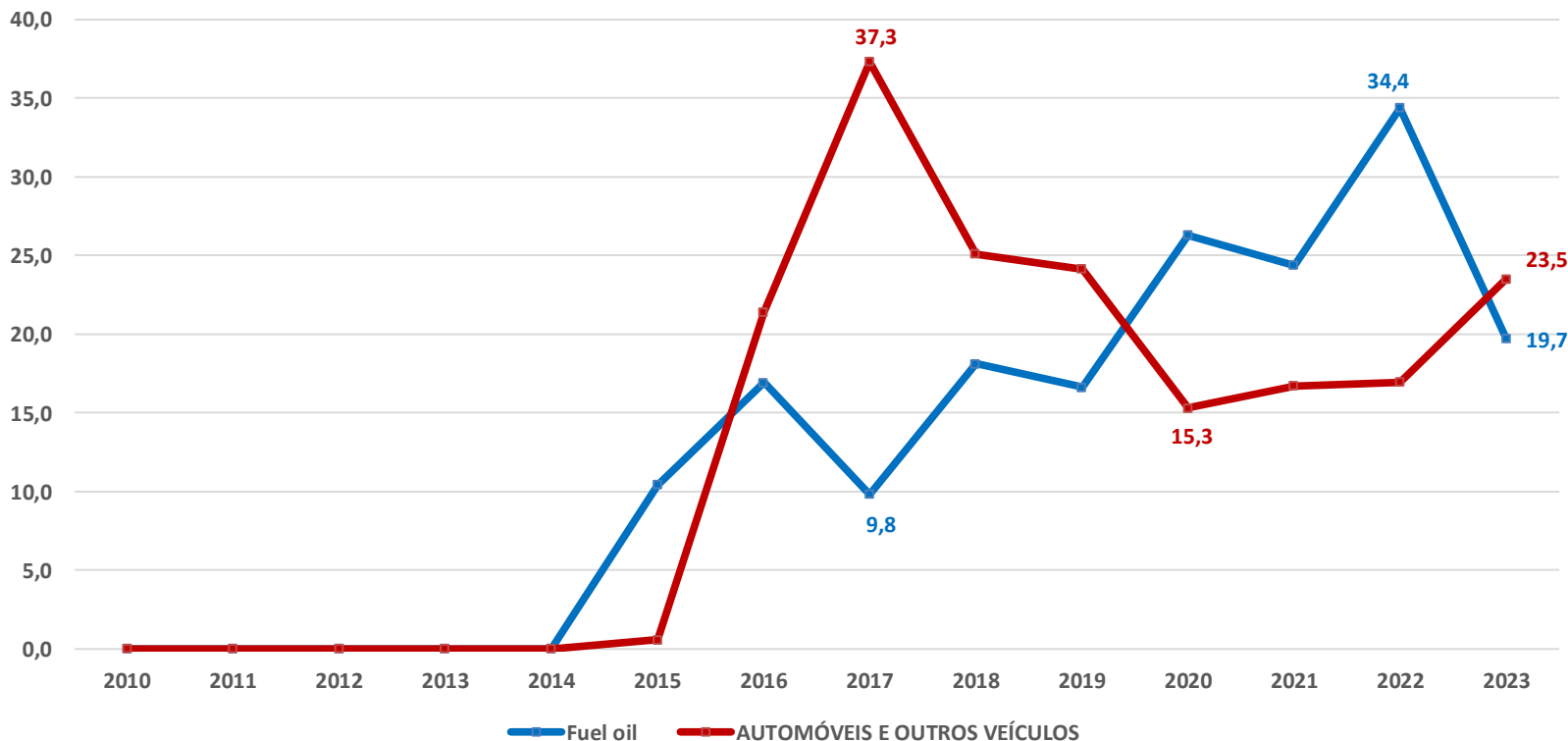

Fonte: Elaboração CONDEPE/FIDEM, com base em dados da MDIC/SECEX .



AGÊNCIA ESTADUAL DE
PLANEJAMENTO E
PESQUISAS DE PERNAMBUCO

PAINEL ECONÔMICO

Ano 01, n.1, janeiro 2024

BALANÇA COMERCIAL – Importações PERNAMBUCO – 2022 – 2023

Descrição NCM - Nomenclatura Comum do Mercosul	2022 - Valor FOB (US\$)	2023 - Valor FOB (US\$)
Outras gasolinas, exceto para aviação	512.012.381	802.492.754
Gasóleo (óleo diesel)	1.024.957.699	642.279.606
Querosenes de aviação	476.899.169	503.818.505
Outros propanos liquefeitos	801.553.286	385.922.895
Outras caixas de marchas	317.251.237	305.277.225
Células fotovoltaicas montadas em módulos ou em painéis	163.300.029	224.012.217
P-xileno	240.796.793	218.020.433
Outros veículos automóveis com motor diesel, para carga <= 5 toneladas	187.446.345	157.814.662
Outros trigos e misturas de trigo com centeio, exceto para sementeira	250.583.358	138.197.662
Outros Produtos	3.884.648.452	3.722.853.763
TOTAL GERAL	7.859.448.749	7.100.689.722

Fonte: Elaboração CONDEPE/FIDEM, com base em dados da MDIC/SECEX.

BALANÇA COMERCIAL – Importações – Participação % de Outras Gasolinas, Exceto para Aviação e Gasóleo (óleo diesel) - PERNAMBUCO – 2010 - 2023

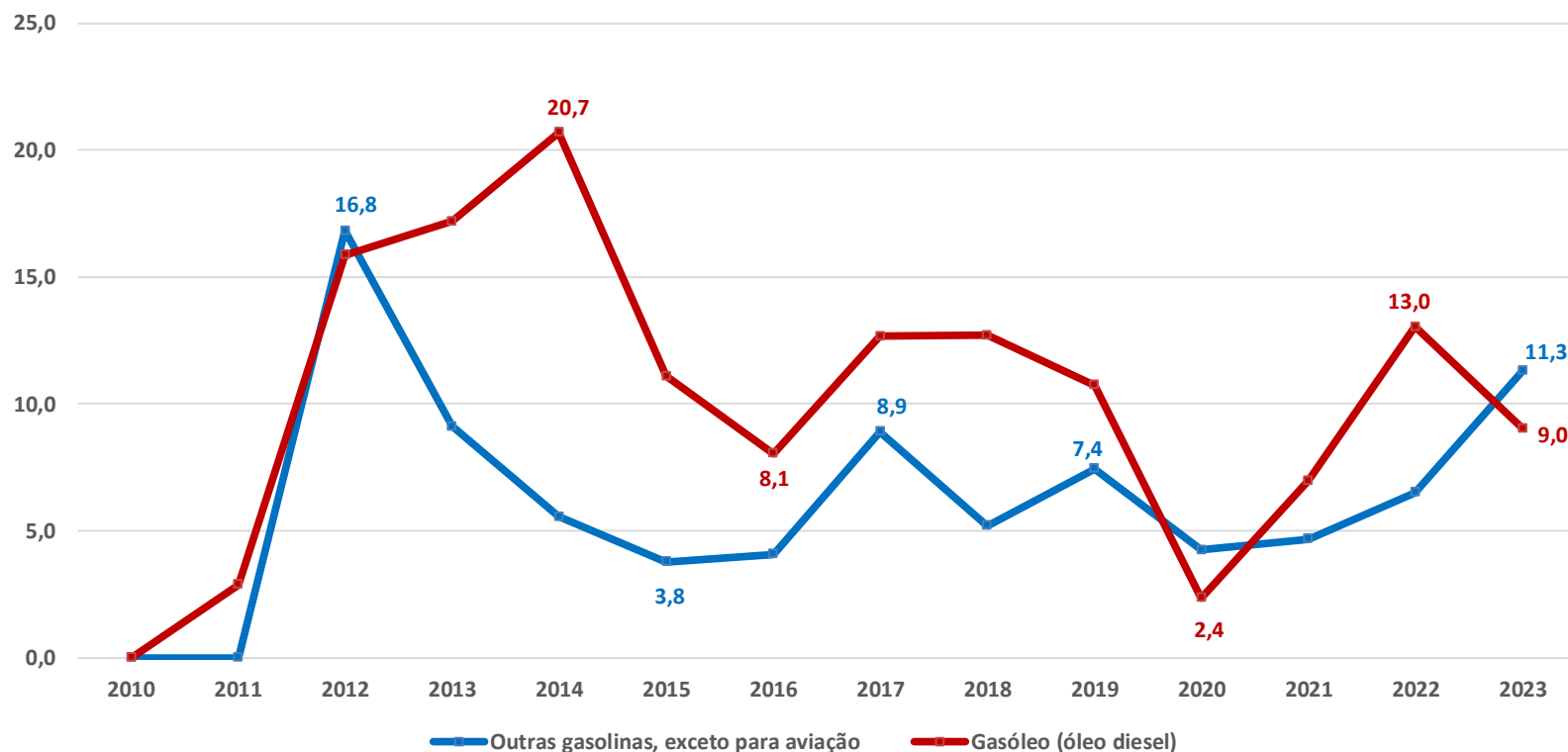

Fonte: Elaboração CONDEPE/FIDEM, com base em dados da MDIC/SECEX.

DINÂMICA DO REGISTRO DE EMPRESAS - Aberturas e Baixas de Empresas PERNAMBUCO - 2018 – 2023*

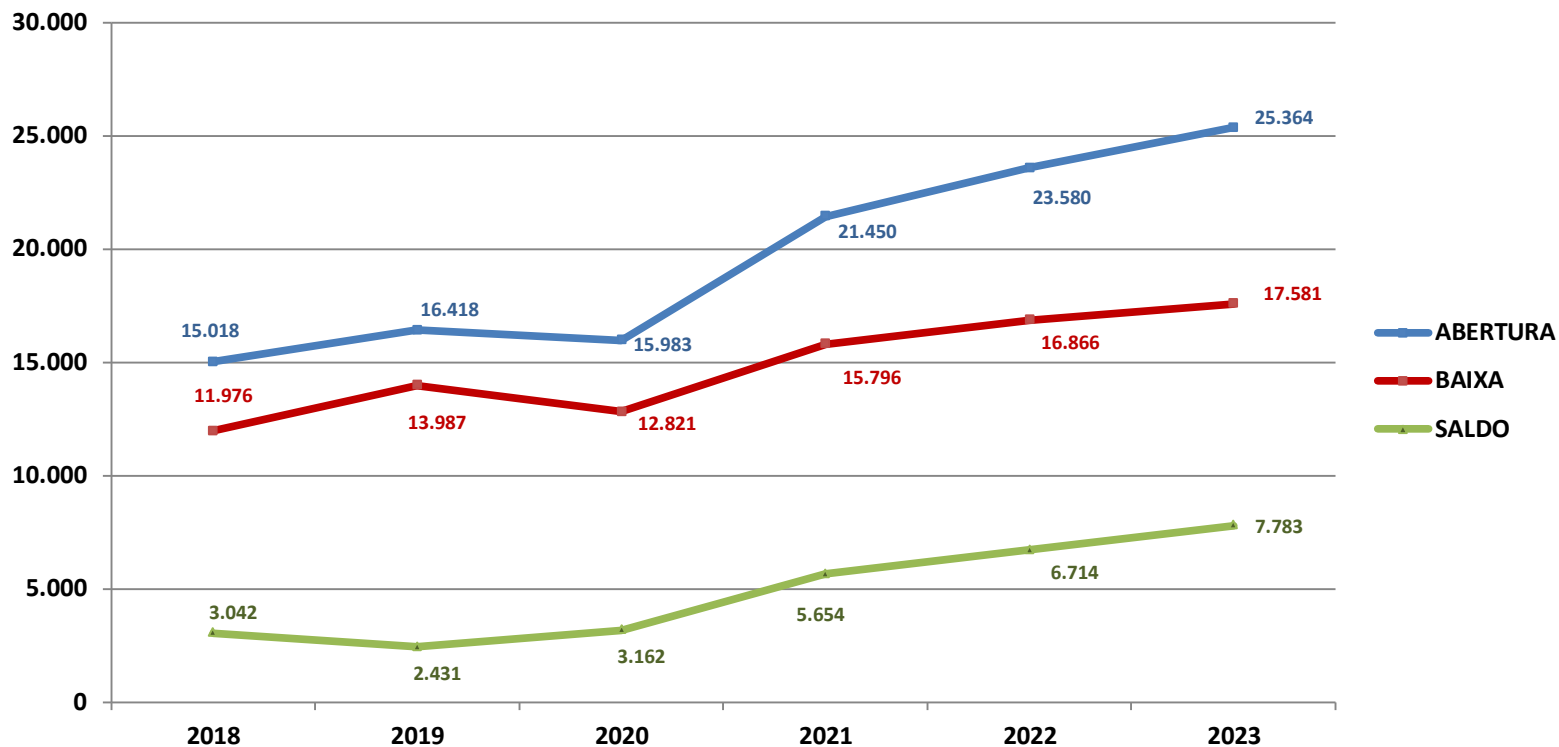

Fonte: Elaboração CONDEPE/FIDEM, com base em dados da Junta Comercial de Pernambuco – JUCEPE.

*Posição em 08.01.2024.

MERCADO DE COMBUSTÍVEIS - Preço de Comercialização de Combustíveis* BRASIL e PERNAMBUCO – Janeiro 2022 – Dezembro 2023

BRASIL

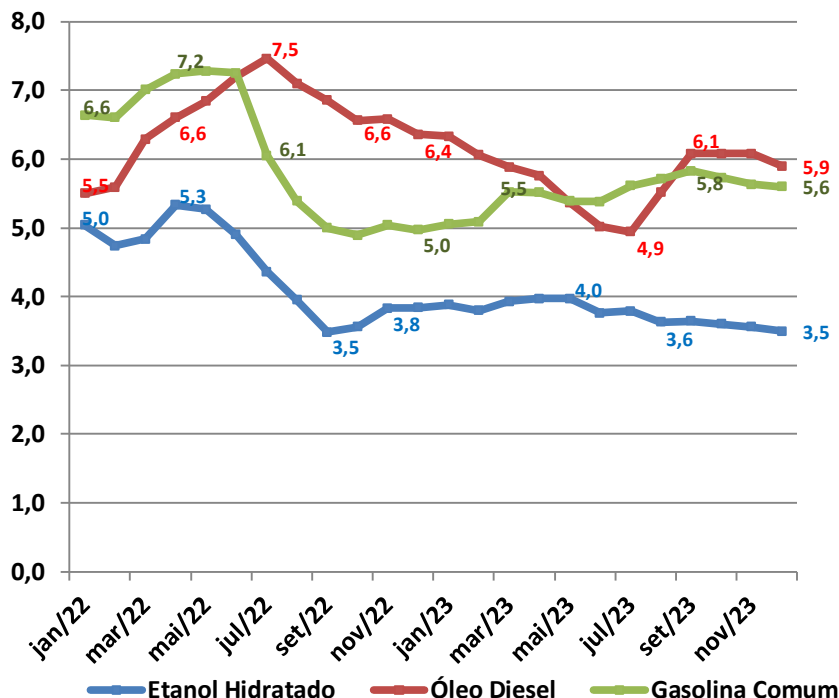

PERNAMBUCO

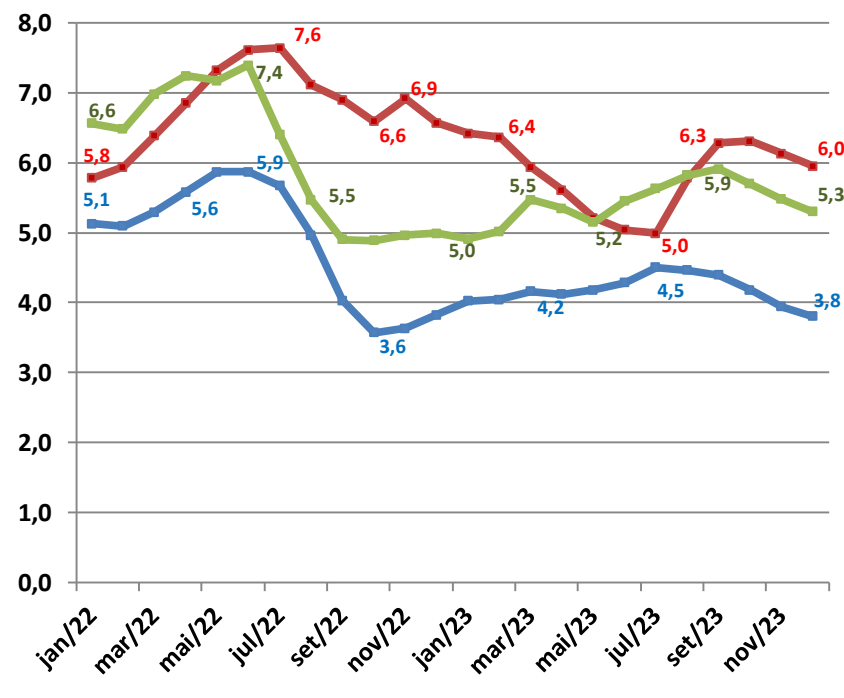

Fonte: Elaboração CONDEPE/FIDEM, com base em dados da Agência Nacional do Petróleo, Gás Natural e Biocombustíveis - ANP.

*Preço dos combustíveis nos postos – valor médio cobrado por litro, em R\$. Posição em 08/01/2024.

MERCADO DE COMBUSTÍVEIS - Preço de Comercialização de GLP* BRASIL e PERNAMBUCO – Janeiro 2022 – Dezembro 2023

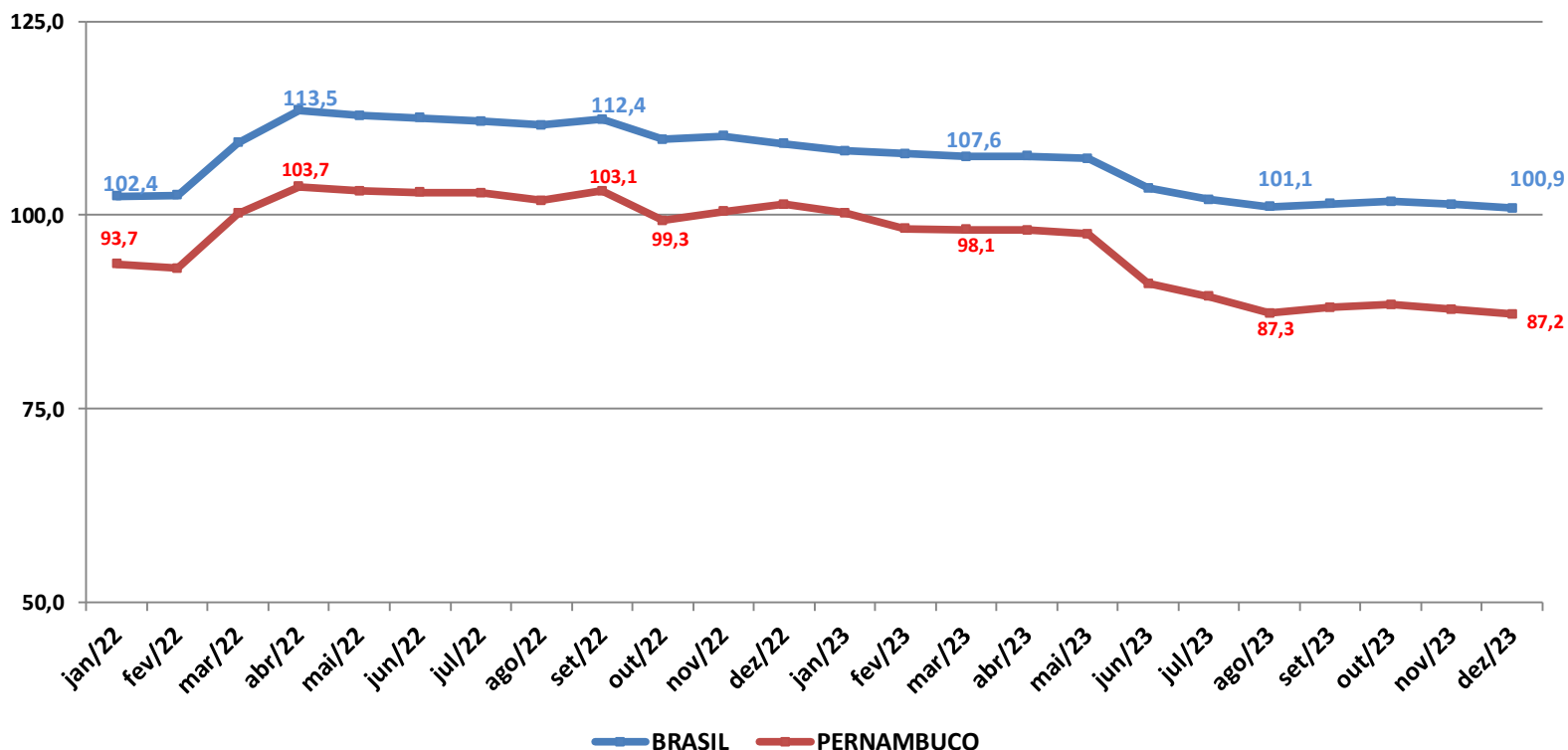

Fonte: Elaboração CONDEPE/FIDEM, com base em dados da Agência Nacional do Petróleo, Gás Natural e Biocombustíveis – ANP.

*Valor médio cobrado pelo botijão de 13 quilos com gás liquefeito de petróleo – GLP, em R\$. Posição em 08/01/2024.



AGÊNCIA ESTADUAL DE
PLANEJAMENTO E
PESQUISAS DE PERNAMBUCO

PAINEL ECONÔMICO

Agência CONDEPE/FIDEM

Secretário de Planejamento, Gestão e Desenvolvimento Regional: **Fabício Marques**
Diretor-Presidente: **Jaime Prado**
Diretor de Estudos, Pesquisas e Estatística: **Daniel Oliveira Paiva da Silva**
Gerente de Estudos e Pesquisas Socioeconômicas: **Maurílio Soares de Lima**

Equipe Técnica:

Bruno Braga Gomes dos Santos
Maurílio Soares de Lima
Virgínia Lúcia Cavalcanti Walmsley