

Estatísticas da Criminalidade Violenta em Pernambuco 2021

Estatísticas da Criminalidade Violenta em Pernambuco 2021

Publicação da Agência Estadual de Planejamento e Pesquisas de Pernambuco – CONDEPE/ FIDEM
Rua Santo Elias, 535, Espinheiro, Recife-PE, CEP: 52020-090, Fone: (81) 3182.4403
www.condepefidem.pe.gov.br - agencia@condepefidem.pe.gov.br

GOVERNO DO ESTADO DE PERNAMBUCO

Paulo Henrique Saraiva Câmara
Governador

Luciana Barbosa de Oliveira Santos
Vice-Governadora

SECRETARIA DA CASA CIVIL
José Francisco de Melo Cavalcanti Neto
Secretário

SECRETARIA DE DEFESA SOCIAL
Humberto Freire de Barros
Secretário

SECRETARIA DE DESENVOLVIMENTO URBANO E HABITAÇÃO
Tomé Barros Monteiro da Franca
Secretário

AGÊNCIA ESTADUAL DE PLANEJAMENTO E PESQUISAS DE PERNAMBUCO – CONDEPE/ FIDEM

Sheilla Pincovsky de Lima Albuquerque
Diretora Presidente

Maurílio Soares de Lima
Diretor de Estudos, Pesquisas e Estatística

Rodolfo Guimarães Regueira da Silva
Gerente de Estudos e Pesquisas Socioeconômicas

EQUIPE TÉCNICA

GESTÃO DE ESTUDOS SOCIODEMOGRÁFICOS DA AGÊNCIA CONDEPE/FIDEM

Virgínia Lúcia Cavalcanti Walmsley

Gestora

Alex Galdino (Mapas)

Francisco Augusto Correia (Gráficos)

Maria Luiza Ferreira (Estimativas populacionais)

SUPERINTENDÊNCIA DE GESTÃO E ANÁLISE CRIMINAL E ESTATÍSTICA DA SECRETARIA DE DEFESA SOCIAL

Jonas Sobral Moreno

Superintendente

Cleyton Pimentel (Extração e validação dos dados)

Filipe Feitosa Valois Moreira (Mapeamento estatístico)

Gustavo Henrique Brasil de Barros (Coleta de dados)

Sumário

Apresentação.....	3
1. Crime Violento Contra o Patrimônio em Pernambuco 2017 - 2021.....	4
Tabela 1.1 – Ocorrências de CVP e Taxa de Criminalidade Violenta Contra o Patrimônio em Pernambuco, segundo Regiões de Desenvolvimento e Municípios – 2020-2021.....	9
Tabela 1.2 – Ocorrências de Crime Violento Contra o Patrimônio em Pernambuco, por Categoria de Crime, segundo Regiões de Desenvolvimento e Municípios – 2020.....	18
Tabela 1.3 – Ocorrências de Crime Violento Contra o Patrimônio em Pernambuco, por Categoria de Crime, segundo Regiões de Desenvolvimento e Municípios – 2021.....	25
2. Crime Violento Letal e Intencional em Pernambuco 2017 - 2021.....	34
Tabela 2.1 –Vítimas de CVLI e Taxa de Criminalidade Violenta Letal e Intencional em Pernambuco, segundo Regiões de Desenvolvimento e Municípios – 2020-2021.....	39
Tabela 2.2 – Vítimas de Crime Violento Letal e Intencional em Pernambuco, por Sexo, segundo Regiões de Desenvolvimento e Municípios – 2020-2021.....	48
Tabela 2.3 - Vítimas de Crime Violento Letal e Intencional em Pernambuco, por Faixa Etária, segundo Regiões de Desenvolvimento e Municípios – 2020-2021.....	56

Tabela 2.4 - Vítimas de Crime Violento Letal e Intencional em Pernambuco, por Categoria de Crime, segundo Regiões de Desenvolvimento e Municípios – 2020-2021.....	64
Tabela 2.5 - Vítimas de Crime Violento Letal e Intencional em Pernambuco, por Tipo de Arma, segundo Regiões de Desenvolvimento e Municípios – 2020-2021.....	72
Tabela 2.6 - Vítimas de Crime Violento Letal e Intencional em Pernambuco, por Categoria de Motivação, segundo Regiões de Desenvolvimento e Municípios – 2020.....	80
Tabela 2.7 - Vítimas de Crime Violento Letal e Intencional em Pernambuco, por Categoria de Motivação, segundo Regiões de Desenvolvimento e Municípios – 2021.....	87
3. Mapas da Criminalidade Violenta Letal e Intencional em Pernambuco, segundo Regiões de Desenvolvimento e Municípios – 2021.....	96
4. Outros Crimes Violentos em Pernambuco 2017 - 2021.....	98
Tabela 4.1 –Vítimas de Estupro e Mulheres Vítimas de Violência Doméstica e Familiar em Pernambuco, segundo Regiões de Desenvolvimento e Municípios – 2020-2021.....	100
5. Notas Metodológicas.....	108

ANEXO I – LISTA DE SIGLAS

ANEXO II – LISTA DE GRÁFICOS

Estatísticas da Criminalidade Violenta em Pernambuco - 2021
 Recife: Agência Estadual de Planejamento e Pesquisas de Pernambuco - CONDEPE/FIDEM, 2022.

1. VIOLÊNCIA 2. CRIMINALIDADE 3. QUALIDADE DE VIDA
 4. PERNAMBUCO

Apresentação

Estatísticas da Criminalidade Violenta em Pernambuco 2021

A sistemática de divulgação de indicadores sobre segurança pública foi iniciada em Pernambuco a partir de abril de 2008, com o lançamento do primeiro Boletim Trimestral da Conjuntura Criminal. Em junho de 2008, o Informe Mensal da Conjuntura Criminal começou a ser divulgado através da página da Agência CONDEPE/FIDEM, configurando a necessária celeridade à produção de indicadores de monitoramento da conjuntura criminal, sempre pautada por critérios científicos de tratamento da informação em observância às orientações técnicas do Sistema Nacional de Estatística. Desde junho de 2013, esta publicação de periodicidade anual foi agregada ao rol de produtos disponibilizados no portal da Agência CONDEPE/FIDEM, viabilizando o acompanhamento da evolução dos indicadores da criminalidade no contexto dos municípios pernambucanos, agrupados por Regiões de Desenvolvimento - RDs.

Em sua décima edição são apresentados gráficos que refletem a consolidação dos dados de Crime Violento contra o Patrimônio – CVP e de Crime Violento Letal e Intencional – CVLI, registrados durante os anos de 2017 a 2021, com o devido suporte da base de dados da Secretaria de Defesa Social - SDS. As tabelas referentes a 2020 e 2021 compreendem os dados de CVP e de CVLI coletados através do Sistema Infopol da SDS, acompanhadas de ilustrações gráficas relativas a Pernambuco, Recife, RD Metropolitana e Interior do Estado. Quanto aos números relativos ao Femicídio, eles continuam sendo divulgados dentre as categorias de motivação do CVLI. Além disso, os dois mapas por RDs constituem a espacialização das informações de CVLI correspondentes ao ano de 2021.

Esta edição também incorpora Outros Crimes Violentos ocorridos em Pernambuco no período de 2017 a 2021, baseados em informações que foram coletadas diretamente no portal da SDS. Os dados relativos a 2020 e 2021 estão reunidos numa única tabela, a qual traz o número de vítimas de Estupro, considerando ambos os sexos, bem como o número de mulheres vítimas de Violência Doméstica e Familiar - VDF, seguida dos respectivos gráficos ilustrativos por RDs e, também, por municípios da RD Metropolitana. Representam, portanto, a continuidade do compromisso assumido pelo Governo do Estado de divulgar informações sobre a situação da violência em nível estadual, assegurando os princípios básicos de *fidedignidade* e *comparabilidade* dos dados, além de garantir a acessibilidade à informação com qualidade a todo cidadão pernambucano.

1. Crime Violento Contra o Patrimônio em Pernambuco 2017 - 2021

I - OCORRÊNCIAS DE CVP EM PERNAMBUCO, INTERIOR DO ESTADO, RD METROPOLITANA E RECIFE - 2017-2021

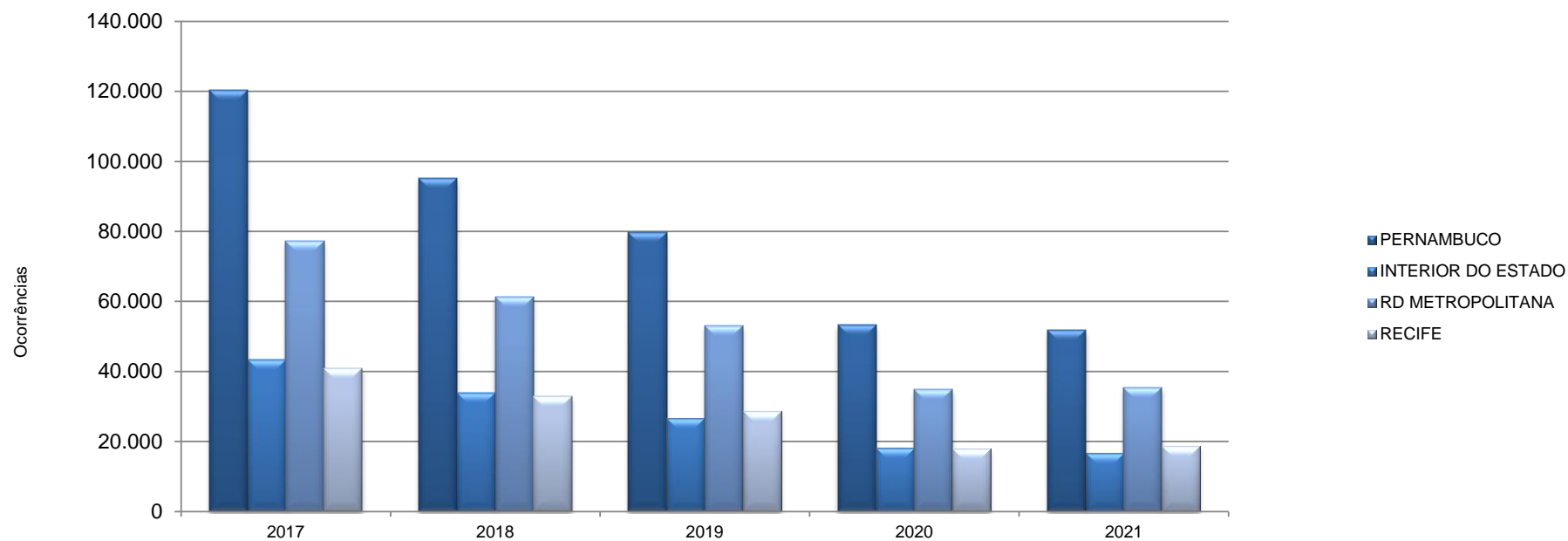

Fonte: SDS - Infopol. Elaboração: Agência CONDEPE/FIDEM.

Nota: Acorde o que determina a Lei Complementar Nº 426, de 03.04.2020, o município de Goiana voltou a integrar a RD Mata Norte, deixando de pertencer à RD Metropolitana. Para assegurar a comparabilidade das informações, os dados de CVP referentes a 2017, 2018, 2019 e 2020 foram calculados segundo a nova Legislação.

II - TAXA ANUAL DE CVP EM PERNAMBUCO, INTERIOR DO ESTADO, RD METROPOLITANA E RECIFE - 2017-2021

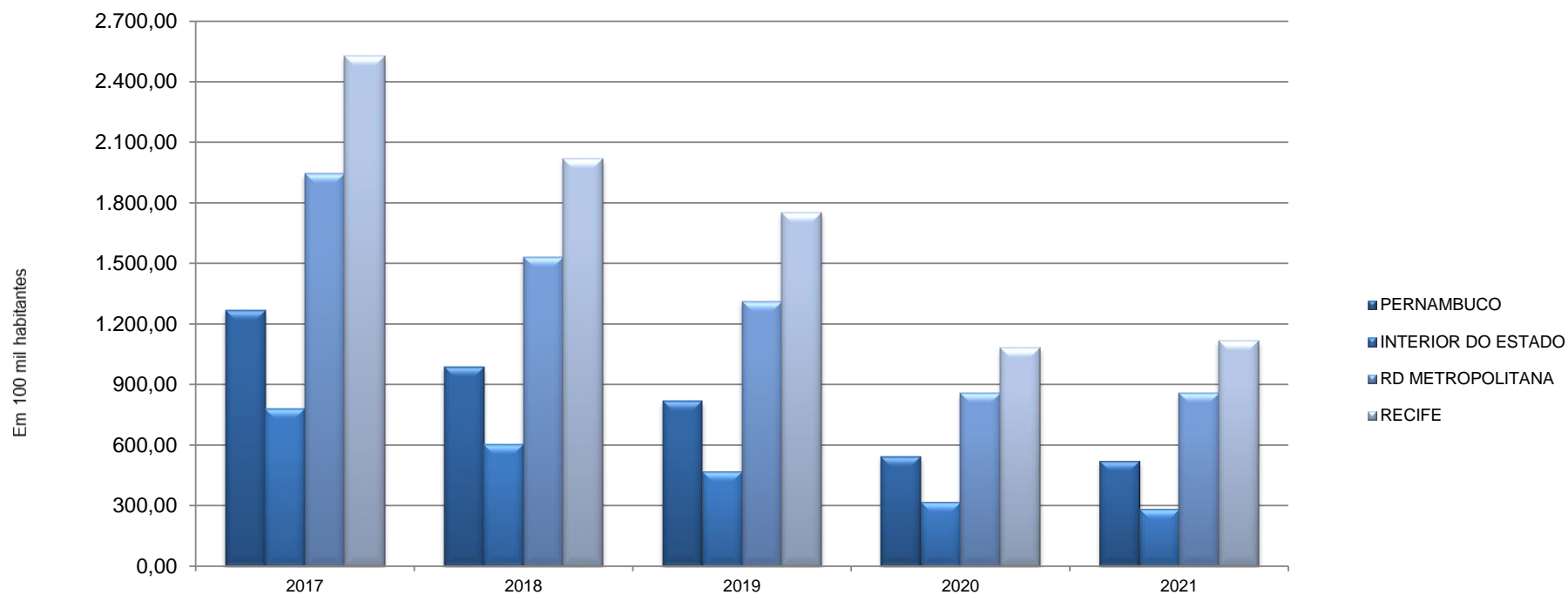

Fonte: SDS - Infopol. Elaboração: Agência CONDEPE/FIDEM.

Nota 1: Acorde o que determina a Lei Complementar Nº 426, de 03.04.2020, o município de Goiana voltou a integrar a RD Mata Norte, deixando de pertencer à RD Metropolitana. Para assegurar a comparabilidade das informações, os dados de CVP referentes a 2017, 2018, 2019 e 2020 foram calculados segundo a nova Legislação.

Nota 2: Foram adotadas projeções de população obtidas por interpolação dos dados dos Censos Demográficos de 2000 e 2010, do IBGE, para o cálculo da taxa anual de CVP.

III - NÚMERO MENSAL DE OCORRÊNCIAS DE CVP EM PERNAMBUCO, INTERIOR DO ESTADO, RD METROPOLITANA E RECIFE - 2017-2021

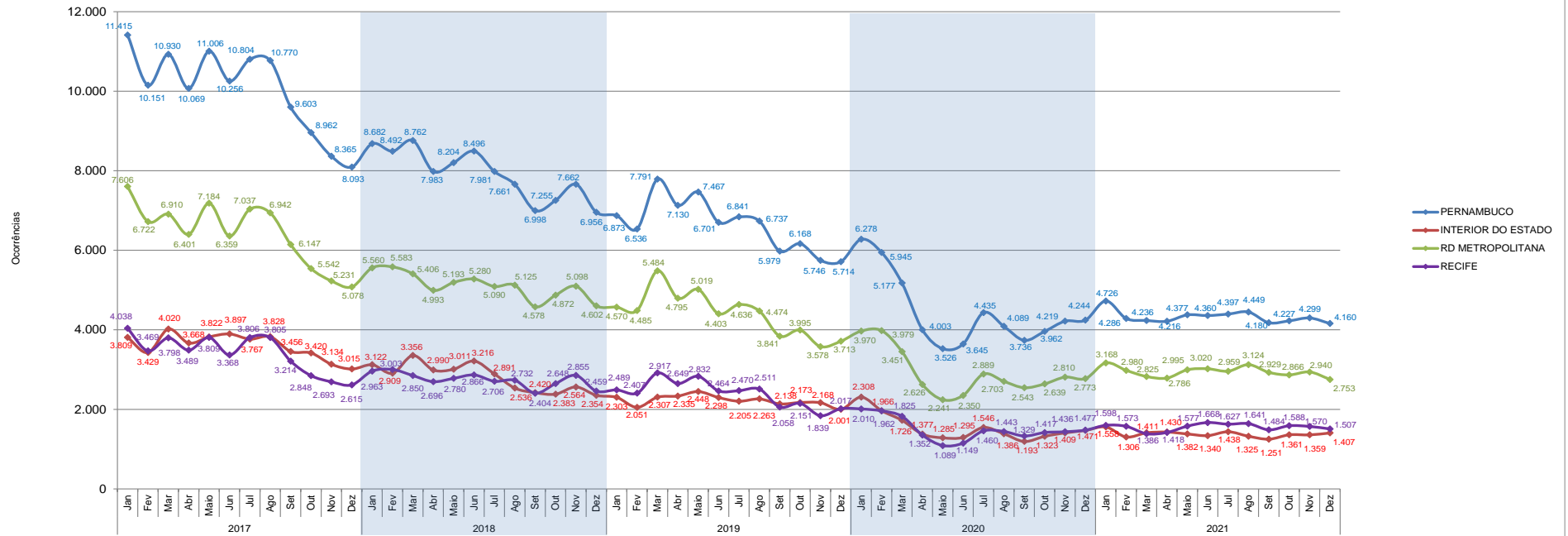

Fonte: SDS - Infopol. Elaboração: Agência CONDEPE/FIDEM.
 Nota: Acorde o que determina a Lei Complementar Nº 426, de 03.04.2020, o município de Goiana voltou a integrar a RD Mata Norte, deixando de pertencer à RD Metropolitana.
 Para assegurar a comparabilidade das informações, os dados de CVP referentes a 2017, 2018, 2019 e 2020 foram calculados segundo a nova Legislação.

IV - TAXA MENSAL DE CVP EM PERNAMBUCO, INTERIOR DO ESTADO, RD METROPOLITANA E RECIFE - 2017-2021

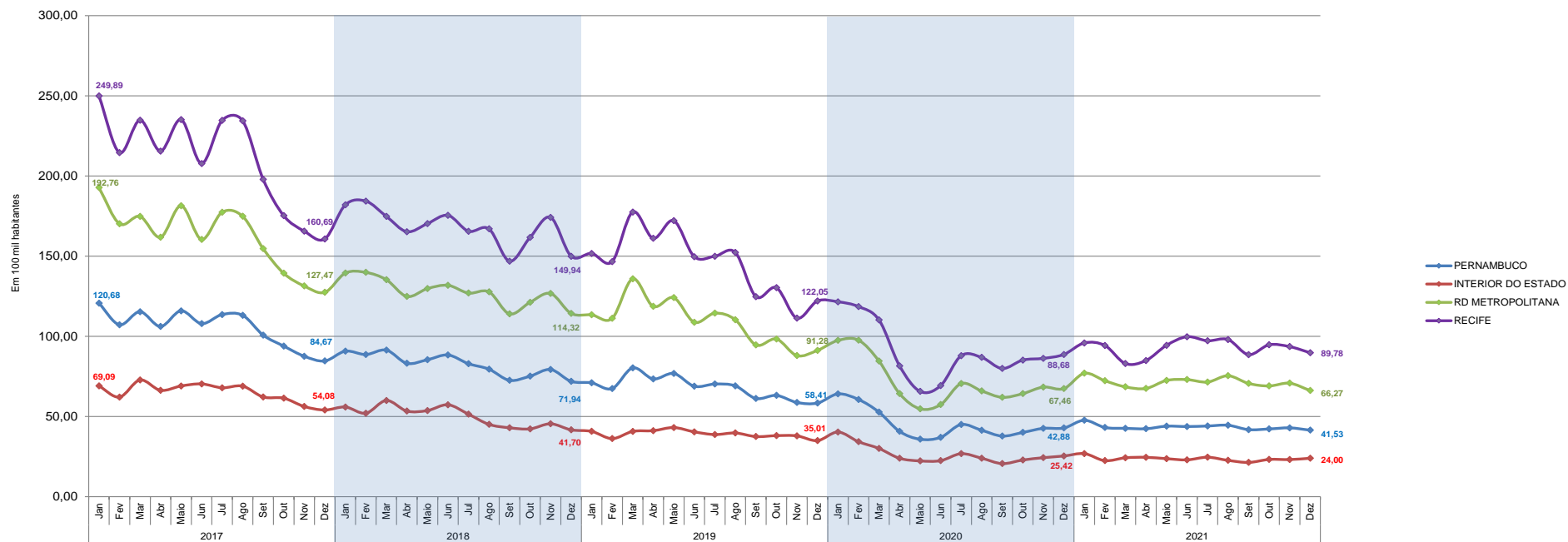

Fonte: SDS - Infopol. Elaboração: Agência CONDEPE/FIDEM.

Nota 1: Acorde o que determina a Lei Complementar Nº 426, de 03.04.2020, o município de Goiana voltou a integrar a RD Mata Norte, deixando de pertencer à RD Metropolitana.

Para assegurar a comparabilidade das informações, os dados de CVP referentes a 2017, 2018, 2019 e 2020 foram calculados segundo a nova Legislação.

Nota 2: Foram adotadas projeções mensais de população obtidas por interpolação dos dados dos Censos Demográficos de 2000 e 2010, do IBGE, para o cálculo das taxas mensais de CVP.

V - MÉDIA MÓVEL DOS ÚLTIMOS 3 MESES DA TAXA MENSAL DE CVP EM PERNAMBUCO, INTERIOR DO ESTADO, RD METROPOLITANA E RECIFE - 2017-2021

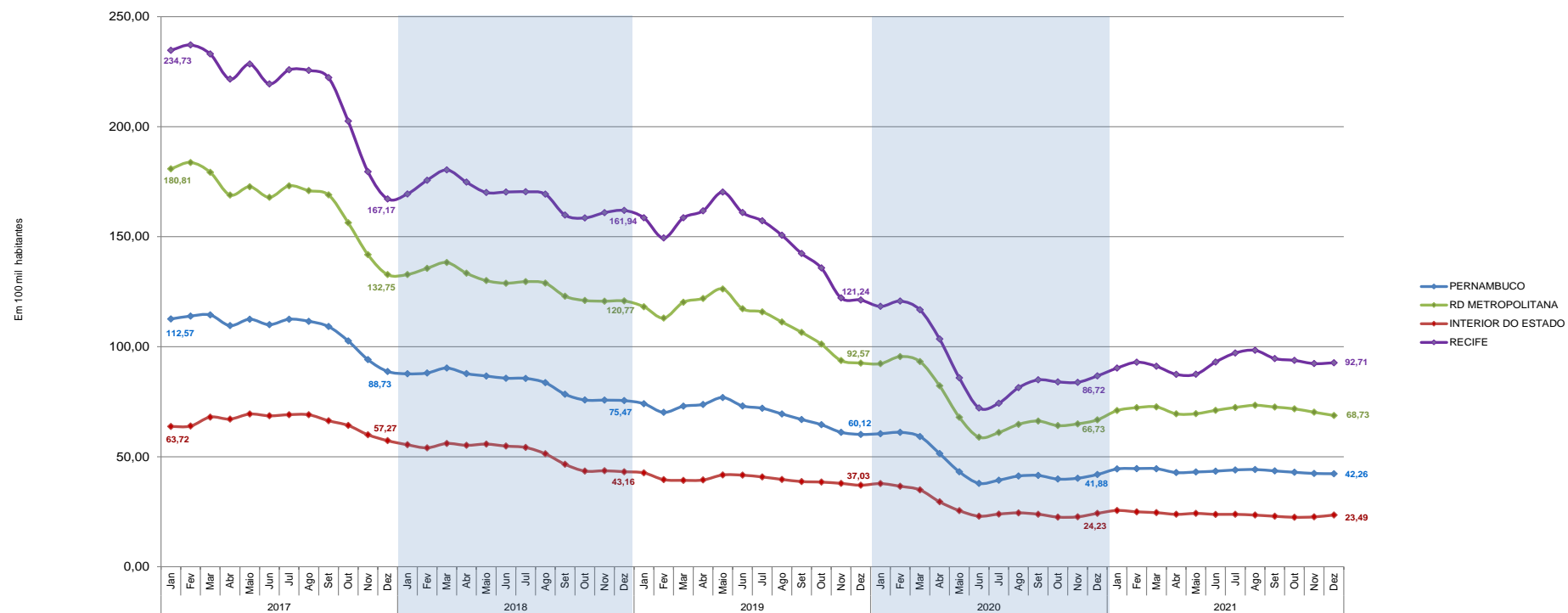

Fonte: SDS - Infopol. Elaboração: Agência CONDEPE/FIDEM.

Nota 1: Acorde o que determina a Lei Complementar Nº 426, de 03.04.2020, o município de Goiana voltou a integrar a RD Mata Norte, deixando de pertencer à RD Metropolitana.

Para assegurar a comparabilidade das informações, os dados de CVP referentes a 2017, 2018, 2019 e 2020 foram calculados segundo a nova Legislação.

Nota 2: A média móvel resulta do somatório do mês de referência com os dois meses anteriores, dividido por 3.

Ex: Média móvel Janeiro 2021 = (novembro 2020 + dezembro 2020 + janeiro 2021) / 3.

TABELA 1.1

Ocorrências de CVP e taxa de criminalidade violenta contra o patrimônio em Pernambuco, segundo regiões de desenvolvimento e municípios - 2020-2021

RD/Município	Ocorrências de CVP		Taxa de CVP ⁽¹⁾	
	2020	2021	2020	2021
Metropolitana	34.974	35.345	855,29	855,28
Abreu e Lima	595	627	594,44	622,74
Araçoiaba	36	44	165,46	198,55
Cabo de Santo Agostinho	1.383	1.354	618,33	593,96
Camaragibe	1.311	1.412	808,79	861,09
Fernando de Noronha	0	2	0	58,00
Igarassu	870	770	689,42	597,19
Ilha de Itamaracá	148	112	467,07	342,26
Ipojuca	262	222	240,04	197,23
Itapissuma	121	65	433,10	228,81
Jaboatão dos Guararapes	5.093	4.733	713,22	656,02
Moreno	294	315	449,45	474,78
Olinda	3.970	3.935	1.035,72	1.023,87
Paulista	2.189	2.330	635,95	667,77
Recife	17.949	18.637	1.081,89	1.114,68
São Lourenço da Mata	753	787	642,90	663,28
Mata Norte	2.504	2.301	404,72	369,31
Aliança	90	111	239,12	294,73
Buenos Aires	24	15	183,40	114,13
Camutanga	40	29	472,87	341,50
Carpina	493	519	562,25	582,52
Chã de Alegria	44	42	319,28	301,40
Condado	63	97	232,81	354,60
Ferreiros	31	29	254,37	236,45
Glória do Goitá	163	112	510,33	348,84
Goiana	406	351	505,23	434,14
Itambé	246	213	686,86	594,03
Itaquitinga	21	23	127,45	138,91
Lagoa de Itaenga	71	98	335,84	462,46
Lagoa do Carro	68	39	349,26	196,34
Macaparana	41	27	161,44	105,66
Nazaré da Mata	71	50	219,30	153,64
Paudalho	428	347	732,76	586,47
Timbaúba	132	107	259,17	211,26
Tracunhaém	43	53	312,84	383,59
Vicência	29	39	88,55	118,32

Ocorrências de CVP e taxa de criminalidade violenta contra o patrimônio em Pernambuco, segundo regiões de desenvolvimento e municípios - 2020-2021

RD/Município	Ocorrências de CVP		Taxa de CVP ⁽¹⁾	
	2020	2021	2020	2021
Mata Sul	2.534	1.976	321,71	248,20
Água Preta	67	28	175,26	72,16
Amaraji	36	43	159,62	190,11
Barreiros	127	70	299,87	164,63
Belém de Maria	59	47	487,00	385,40
Catende	63	45	137,82	96,58
Chã Grande	37	38	170,04	173,08
Cortês	29	15	236,91	122,76
Escada	404	310	574,37	436,24
Gameleira	56	49	172,71	148,86
Jaqueira	14	13	123,07	114,43
Joaquim Nabuco	26	13	166,39	83,27
Maraial	10	2	93,20	18,89
Palmares	132	112	207,96	175,31
Primavera	14	15	89,08	93,95
Quipapá	61	40	231,08	150,20
Ribeirão	169	157	354,82	327,34
Rio Formoso	57	77	241,58	324,24
São Benedito do Sul	6	18	32,43	94,55
São José da Coroa Grande	71	58	301,05	239,54
Sirinhaém	63	54	128,36	107,86
Tamandaré	94	91	378,04	359,40
Vitória de Santo Antão	915	658	632,05	450,00
Xexéu	24	23	164,37	156,96
Agreste Central	5.969	5.490	493,21	447,97
Agrestina	279	202	1.087,89	777,94
Alagoinha	20	23	132,49	150,96
Altinho	102	84	451,43	371,39
Barra de Guabiraba	38	34	255,43	225,02
Belo Jardim	259	314	339,48	409,40
Bezerros	366	241	610,03	400,79
Bonito	182	100	486,74	267,57
Brejo da Madre de Deus	158	145	295,24	266,38
Cachoeirinha	79	75	379,90	357,11
Camocim de São Félix	53	48	274,11	245,20
Caruaru	2.590	2.388	663,44	598,61
Cupira	204	121	834,77	492,95
Gravatá	344	320	394,12	361,97

Ocorrências de CVP e taxa de criminalidade violenta contra o patrimônio em Pernambuco, segundo regiões de desenvolvimento e municípios - 2020-2021

RD/Município	Ocorrências de CVP		Taxa de CVP ⁽¹⁾	
	2020	2021	2020	2021
Ibirajuba	31	40	406,29	523,56
Jataúba	28	27	164,24	157,17
Lagoa dos Gatos	19	26	125,43	172,16
Panelas	133	100	522,84	393,47
Pesqueira	190	232	278,34	336,94
Poção	9	20	79,60	176,80
Pombos	100	95	404,38	383,03
Riacho das Almas	73	71	360,99	349,19
Sairé	64	52	690,10	571,68
Sanharó	53	100	174,99	319,64
São Bento do Una	138	214	221,20	337,57
São Caitano	273	247	733,56	660,13
São Joaquim do Monte	119	94	562,62	443,00
Tacaimbó	65	77	520,62	617,73
Agreste Meridional	1.721	1.604	248,40	229,64
Águas Belas	51	44	116,84	99,86
Angelim	25	19	218,28	163,98
Bom Conselho	35	33	71,18	66,59
Brejão	27	7	307,27	79,73
Buíque	42	53	68,73	85,30
Caetés	34	32	116,28	108,39
Calçado	42	35	397,16	332,67
Canhotinho	54	38	223,50	157,53
Capoeiras	26	44	132,45	224,10
Correntes	11	11	61,79	61,65
Garanhuns	679	601	477,92	419,04
Iati	20	11	106,02	58,09
Itaíba	8	9	31,08	35,03
Jucati	36	41	310,61	350,61
Jupi	117	105	768,22	682,17
Jurema	52	39	340,29	253,77
Lagoa do Ouro	12	9	89,73	66,63
Lajedo	279	281	671,33	667,51
Palmeirina	5	6	71,03	86,54
Paranatama	47	39	402,09	331,60
Pedra	16	25	73,82	114,95
Saloá	28	24	179,91	153,91
São João	44	50	191,51	215,97

Ocorrências de CVP e taxa de criminalidade violenta contra o patrimônio em Pernambuco, segundo regiões de desenvolvimento e municípios - 2020-2021

RD/Município	Ocorrências de CVP		Taxa de CVP ⁽¹⁾	
	2020	2021	2020	2021
Terezinha	9	13	125,00	179,36
Tupanatinga	5	10	17,70	34,84
Venturosa	17	25	88,81	128,33
Agreste Setentrional	2.584	2.176	415,15	343,09
Bom Jardim	132	69	341,49	178,12
Casinhas	22	22	154,41	153,93
Cumaru	55	54	511,06	525,91
Feira Nova	124	100	552,07	441,36
Frei Miguelinho	36	42	230,87	266,77
João Alfredo	97	51	277,79	144,18
Limoeiro	158	155	288,10	283,08
Machados	42	33	222,68	169,37
Orobó	59	63	253,68	270,40
Passira	52	51	184,35	181,12
Salgadinho	21	3	174,20	24,23
Santa Cruz do Capibaribe	945	796	730,58	591,60
Santa Maria do Cambucá	49	70	339,45	479,95
São Vicente Ferrer	60	76	332,43	418,55
Surubim	219	166	323,10	241,25
Taquaritinga do Norte	217	145	691,55	451,52
Toritama	172	172	296,56	282,40
Vertente do Lério	17	8	232,72	110,41
Vertentes	107	100	480,42	440,22
Sertão Central	160	147	86,79	79,14
Cedro	4	4	32,92	32,53
Mirandiba	9	8	57,73	50,87
Parnamirim	11	7	51,88	32,86
Salgueiro	104	86	167,31	137,06
São José do Belmonte	13	16	38,68	47,46
Serrita	7	13	37,19	68,88
Terra Nova	2	4	17,58	34,43
Verdejante	10	9	105,88	94,98
Sertão de Itaparica	229	136	147,47	86,27
Belém do São Francisco	95	37	468,81	182,54
Carnaubeira da Penha	1	0	7,50	0
Floresta	59	39	170,38	110,73

Ocorrências de CVP e taxa de criminalidade violenta contra o patrimônio em Pernambuco, segundo regiões de desenvolvimento e municípios - 2020-2021

RD/Município	Ocorrências de CVP		Taxa de CVP ⁽¹⁾	
	2020	2021	2020	2021
Itacuruba	1	1	19,25	18,91
Jatobá	13	19	87,48	127,08
Petrolândia	41	30	106,30	76,44
Tacaratu	19	10	66,81	34,28
Sertão do Araripe	329	368	96,13	106,35
Araripina	155	181	183,75	212,72
Bodocó	17	6	43,63	15,24
Exu	14	12	45,35	38,96
Granito	0	0	0	0
Ipubi	14	15	40,86	42,92
Moreilândia	4	4	35,85	35,84
Ouricuri	45	83	61,75	112,46
Santa Cruz	15	7	91,58	41,94
Santa Filomena	4	0	27,33	0,00
Trindade	61	60	196,42	189,86
Sertão do São Francisco	1.417	1.619	254,89	284,02
Afrânio	5	10	24,30	47,84
Cabrobó	58	43	162,81	118,98
Dormentes	6	5	30,26	24,82
Lagoa Grande	48	41	178,22	149,61
Orocó	32	33	199,86	202,09
Petrolina	1.231	1.438	311,84	353,63
Santa Maria da Boa Vista	37	49	87,71	115,39
Sertão do Moxotó	409	411	164,97	163,27
Arcoverde	294	282	379,03	359,57
Betânia	9	7	70,63	54,61
Custódia	31	29	79,03	73,04
Ibimirim	15	11	50,28	36,50
Inajá	10	11	36,59	38,81
Manari	5	5	19,75	19,11
Sertânia	45	66	125,33	182,62
Sertão do Pajeú	429	340	128,53	101,24
Afogados da Ingazeira	48	16	128,40	42,53
Brejinho	23	18	313,52	245,27
Calumbi	1	1	22,12	22,63

Ocorrências de CVP e taxa de criminalidade violenta contra o patrimônio em Pernambuco, segundo regiões de desenvolvimento e municípios - 2020-2021

RD/Município	Ocorrências de CVP		Taxa de CVP ⁽¹⁾	
	2020	2021	2020	2021
Carnaíba	11	7	56,38	35,70
Flores	15	20	63,58	84,24
Iguaraci	13	5	107,62	41,29
Ingazeira	1	2	22,59	45,25
Itapetim	29	15	222,09	115,58
Quixaba	4	1	60,44	15,14
Santa Cruz da Baixa Verde	7	10	55,09	78,09
Santa Terezinha	22	17	186,79	143,34
São José do Egito	67	86	194,90	248,25
Serra Talhada	132	99	149,21	110,67
Solidão	10	3	167,73	50,13
Tabira	21	17	72,40	58,06
Triunfo	6	7	40,33	47,09
Tuparetama	19	16	234,97	197,48
Pernambuco	53.259	51.913	541,22	521,37

Fonte: SDS - Infopol. Elaboração: Agência CONDEPE/FIDEM. (1) Em 100 mil habitantes.

Nota: Acorde o que determina a Lei Complementar Nº 426, de 03.04.2020, o município de Goiana voltou a integrar a RD Mata Norte, deixando de pertencer à RD Metropolitana. Para assegurar a comparabilidade das informações, os dados de CVP referentes a 2020 foram calculados segundo a nova Legislação.

VI- PERCENTAGEM DE OCORRÊNCIAS DE CVP, SEGUNDO AS REGIÕES DE DESENVOLVIMENTO – 2020-2021

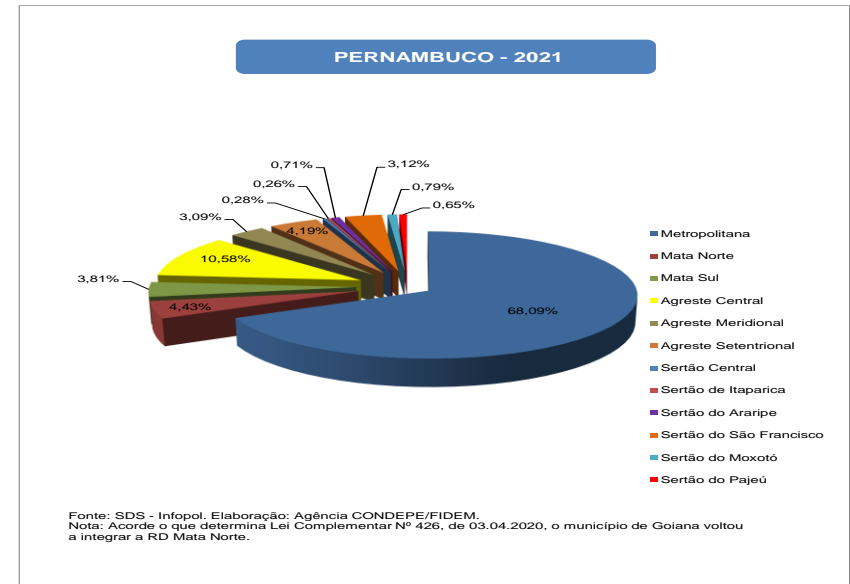
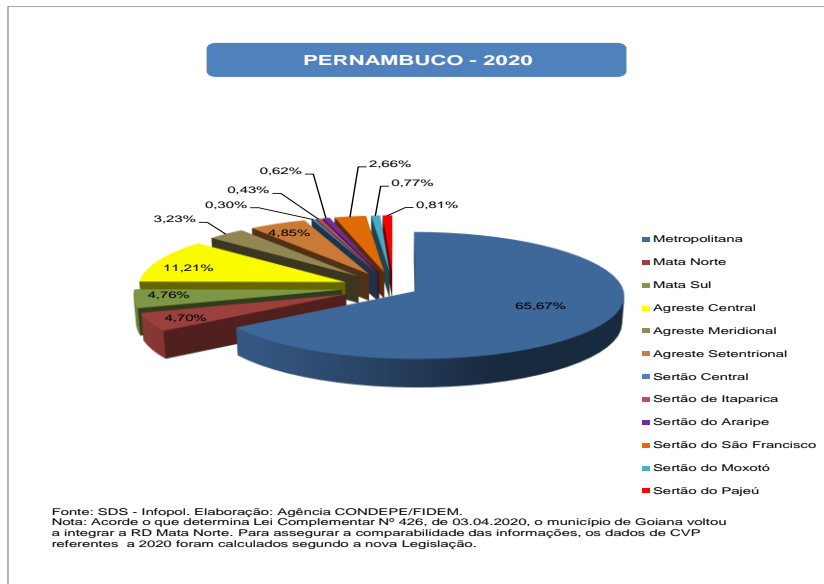

VII- PERCENTAGEM DE OCORRÊNCIAS DE CVP, SEGUNDO MUNICÍPIOS DA RD METROPOLITANA – 2020-2021

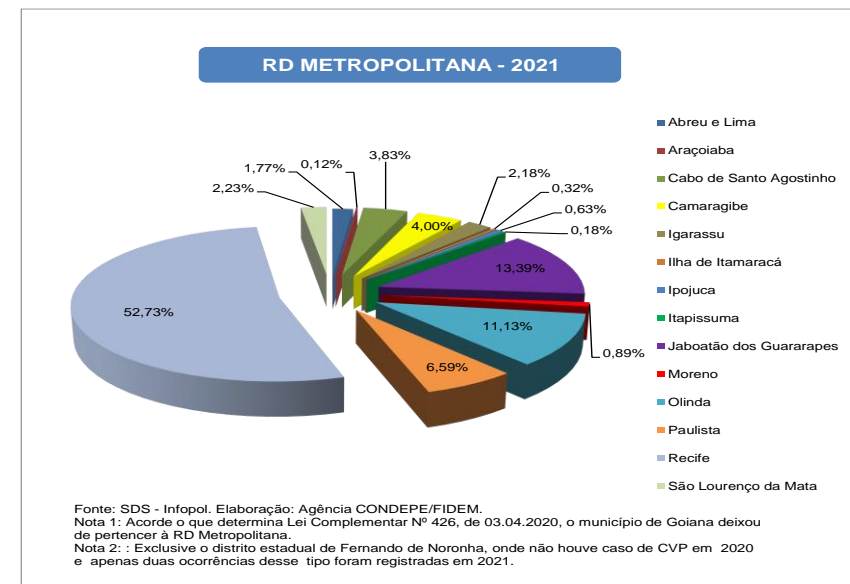
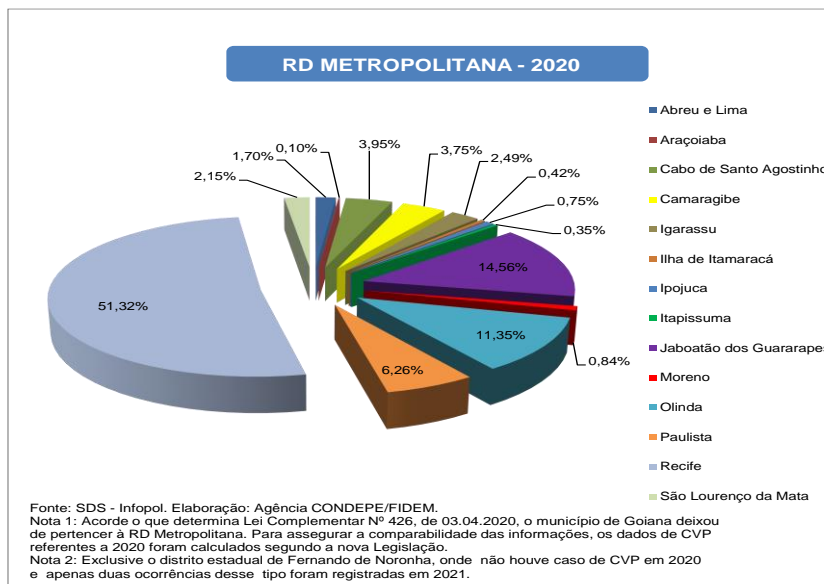

VIII - TAXA ANUAL DE CVP, SEGUNDO AS REGIÕES DE DESENVOLVIMENTO - 2020-2021

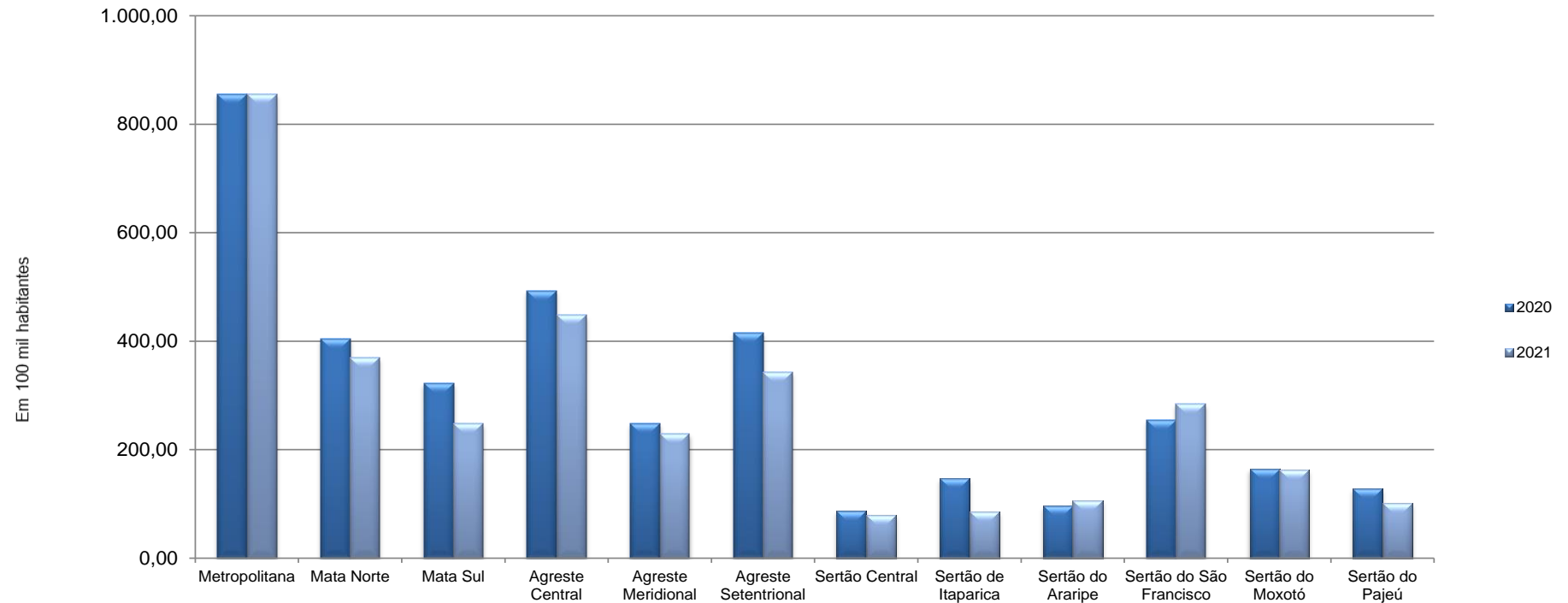

Fonte: SDS - Infopol. Elaboração: Agência CONDEPE/FIDEM.

Nota 1: Acorde o que determina a Lei Complementar Nº 426, de 03.04.2020, o município de Goiana voltou a integrar a RD Mata Norte, deixando de pertencer à RD Metropolitana. Para assegurar a comparabilidade das informações, os dados de CVP referentes a 2020 foram calculados segundo a nova Legislação.

Nota 2: Foram adotadas projeções de população obtidas por interpolação dos dados dos Censos Demográficos de 2000 e 2010, do IBGE, para o cálculo da taxa anual de CVP.

IX - TAXA ANUAL DE CVP, SEGUNDO OS MUNICÍPIOS DA RD METROPOLITANA - 2020-2021

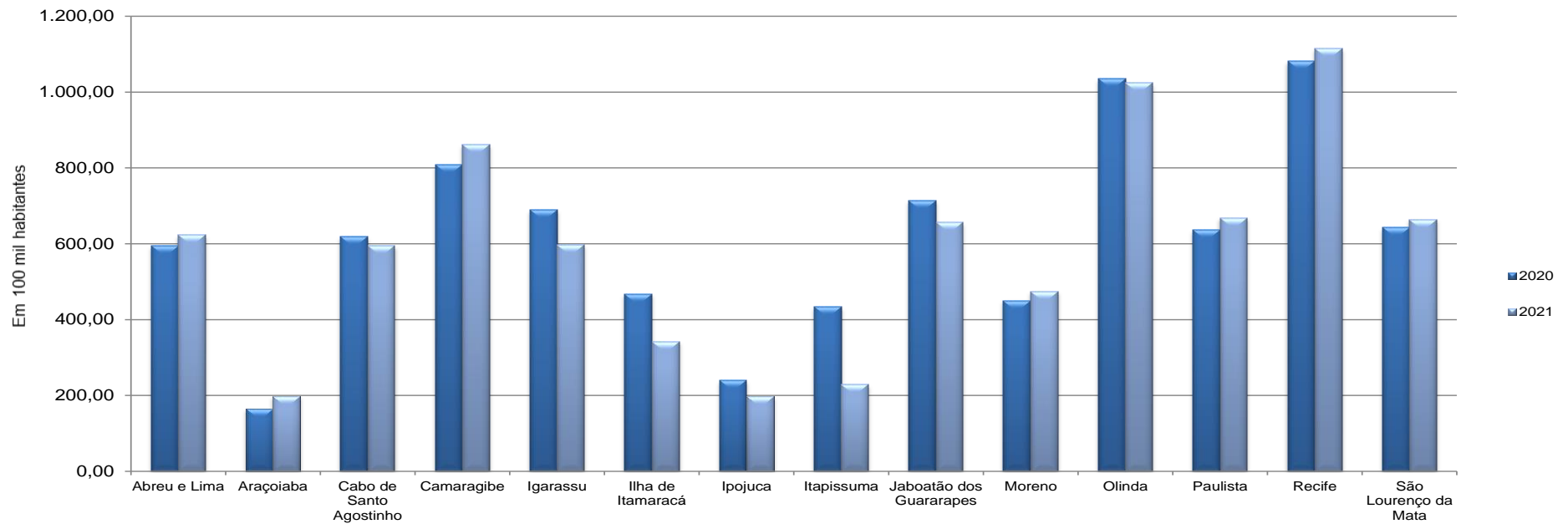

Fonte: SDS - Infopol. Elaboração: Agência CONDEPE/FIDEM.

Nota 1: Acorde o que determina a Lei Complementar Nº 426, de 03.04.2020, o município de Goiana voltou a integrar a RD Mata Norte, deixando de pertencer à RD Metropolitana. Para assegurar a comparabilidade das informações, os dados de CVP referentes a 2020 foram calculados segundo a nova Legislação.

Nota 2: Foram adotadas projeções de população obtidas por interpolação dos dados dos Censos Demográficos de 2000 e 2010, do IBGE, para o cálculo da taxa anual de CVP.

Nota 3: Exclui-se o distrito estadual de Fernando de Noronha, onde não houve caso de CVP em 2020 e apenas duas ocorrências desse tipo foram registradas em 2021.

TABELA 1.2

Ocorrências de crime violento contra o patrimônio em Pernambuco, por categoria de crime, segundo regiões de desenvolvimento e municípios - 2020

RD/Município	2020											
	Total CVP	Categoria de Crime										
		Roubo a Transeunte	Roubo de Veículo	Roubo em Estabelecimento Comercial ou de Serviços	Roubo em Residência	Roubo a Ônibus	Roubo de Carga	Roubo (Saída de Banco/ Instituição Financeira)	Roubo/Extorsão com Restrição da Liberdade da Vítima	Roubo a Motoneta/ Ciclomotor até 50 CC	Roubo a Instituição Financeira e de Transporte de Valores	Outros CVP
Metropolitana	34.974	25.212	4.263	1.636	520	612	232	194	34	7	18	2.246
Abreu e Lima	595	418	96	19	12	10	4	4	1	0	1	30
Araçoiaba	36	19	8	2	1	0	0	0	0	0	2	4
Cabo de Santo Agostinho	1.383	891	224	62	38	22	32	4	5	1	1	103
Camaragibe	1.311	944	225	32	20	4	3	6	0	1	2	74
Fernando de Noronha	0	0	0	0	0	0	0	0	0	0	0	0
Igarassu	870	624	101	28	23	7	9	2	1	2	0	73
Ilha de Itamaracá	148	110	5	2	17	1	0	0	0	0	0	13
Ipojuca	262	129	72	14	10	1	7	3	2	0	0	24
Itapissuma	121	85	14	8	4	0	5	0	0	0	0	5
Jaboatão dos Guararapes	5.093	3.633	566	254	94	135	52	53	0	1	2	303
Moreno	294	133	78	9	14	2	43	0	0	0	0	15
Olinda	3.970	2.931	429	204	62	125	14	20	2	0	2	181
Paulista	2.189	1.581	311	64	39	16	5	8	1	0	0	164
Recife	17.949	13.228	1.981	917	175	284	34	90	22	2	8	1.208
São Lourenço da Mata	753	486	153	21	11	5	24	4	0	0	0	49
Mata Norte	2.504	1.491	584	114	102	10	28	12	8	7	2	146
Aliança	90	58	16	11	2	0	0	0	1	0	0	2
Buenos Aires	24	10	8	2	2	0	0	0	0	0	0	2
Camutanga	40	21	9	4	5	0	0	0	0	1	0	0
Carpina	493	329	97	20	10	0	2	5	0	3	0	27
Chã de Alegria	44	19	20	0	1	0	1	0	0	0	0	3
Condado	63	36	15	4	3	0	0	0	0	1	0	4
Ferreiros	31	21	5	0	2	0	0	0	0	0	0	3
Glória do Goitá	163	71	66	3	5	0	1	1	0	0	0	16
Goiana	406	251	75	23	18	0	7	4	2	2	0	24
Itambé	246	160	63	7	2	0	1	0	1	0	1	11
Itaquitinga	21	12	5	0	3	0	0	0	0	0	0	1
Lagoa de Itaenga	71	39	20	1	8	0	0	0	0	0	0	3
Lagoa do Carro	68	45	16	1	2	0	0	0	0	0	0	4

Ocorrências de crime violento contra o patrimônio em Pernambuco, por categoria de crime, segundo regiões de desenvolvimento e municípios - 2020

RD/Município	2020											
	Total CVP	Categoria de Crime										
		Roubo a Transeunte	Roubo de Veículo	Roubo em Estabelecimento Comercial ou de Serviços	Roubo em Residência	Roubo a Ônibus	Roubo de Carga	Roubo (Saída de Banco/ Instituição Financeira)	Roubo/Extorsão com Restrição da Liberdade da Vítima	Roubo a Motoneta/ Ciclomotor até 50 CC	Roubo a Instituição Financeira e de Transporte de Valores	Outros CVP
Macaparana	41	16	16	3	5	0	0	0	0	0	0	1
Nazaré da Mata	71	47	10	2	3	0	1	1	3	0	0	4
Paudalho	428	242	89	17	23	10	15	0	1	0	1	30
Timbaúba	132	76	31	12	7	0	0	0	0	0	0	6
Tracunhaém	43	27	11	2	0	0	0	0	0	0	0	3
Vicência	29	11	12	2	1	0	0	1	0	0	0	2
Mata Sul	2.534	1.217	797	61	89	2	77	20	12	10	3	246
Água Preta	67	25	27	2	2	0	0	0	0	0	0	11
Amaraji	36	10	20	0	4	0	0	0	0	0	0	2
Barreiros	127	71	35	1	7	0	0	0	1	1	0	11
Belém de Maria	59	25	22	1	2	0	0	0	0	0	0	9
Catende	63	25	15	2	1	0	1	0	1	1	0	17
Chã Grande	37	17	14	0	5	0	0	0	0	0	0	1
Cortês	29	6	14	3	2	0	1	0	0	1	0	2
Escada	404	179	136	6	6	0	37	0	0	0	0	40
Gameleira	56	17	25	2	3	0	2	0	1	0	0	6
Jaqueira	14	7	5	1	1	0	0	0	0	0	0	0
Joaquim Nabuco	26	8	9	0	0	0	0	1	0	0	0	8
Maraial	10	5	3	0	0	0	0	0	0	0	0	2
Palmares	132	70	28	7	6	0	6	0	0	1	1	13
Primavera	14	5	3	1	1	0	0	0	0	0	0	4
Quipapá	61	27	29	1	0	0	1	0	1	0	1	1
Ribeirão	169	74	54	3	7	0	10	1	3	0	0	17
Rio Formoso	57	21	23	4	0	0	0	0	0	0	0	9
São Benedito do Sul	6	3	2	0	1	0	0	0	0	0	0	0
São José da Coroa Grande	71	39	12	2	4	0	0	0	0	0	0	14
Sirinhaém	63	30	19	2	4	0	0	0	0	2	1	5
Tamandaré	94	61	14	2	9	0	0	0	0	2	0	6
Vitória de Santo Antão	915	479	285	20	23	2	18	18	5	1	0	64
Xexéu	24	13	3	1	1	0	1	0	0	1	0	4

Ocorrências de crime violento contra o patrimônio em Pernambuco, por categoria de crime, segundo regiões de desenvolvimento e municípios - 2020

RD/Município	2020											
	Total CVP	Categoria de Crime										
		Roubo a Transeunte	Roubo de Veículo	Roubo em Estabelecimento Comercial ou de Serviços	Roubo em Residência	Roubo a Ônibus	Roubo de Carga	Roubo (Saída de Banco/ Instituição Financeira)	Roubo/Extorsão com Restrição da Liberdade da Vítima	Roubo a Motoneta/ Ciclomotor até 50 CC	Roubo a Instituição Financeira e de Transporte de Valores	Outros CVP
Agreste Central	5.969	2.950	1.989	161	200	3	103	10	40	15	1	497
Agrestina	279	112	112	4	7	0	2	0	3	0	0	39
Algoíinha	20	8	7	0	3	0	0	0	0	0	0	2
Altinho	102	39	42	2	9	0	2	0	1	0	0	7
Barra de Guabiraba	38	13	19	1	0	0	1	0	0	0	0	4
Belo Jardim	259	125	72	19	12	0	7	1	1	2	0	20
Bezerros	366	164	150	4	9	0	7	0	6	1	0	25
Bonito	182	82	68	9	4	0	0	0	2	0	0	17
Brejo da Madre de Deus	158	76	54	7	6	0	4	1	1	0	0	9
Cachoeirinha	79	39	18	7	9	0	0	0	0	0	0	6
Camocim de São Félix	53	19	15	2	1	0	0	0	0	0	0	16
Caruaru	2.590	1.497	740	59	63	3	25	8	16	1	0	178
Cupira	204	105	74	5	7	0	2	0	1	0	0	10
Gravatá	344	149	116	8	13	0	19	0	5	2	0	32
Ibirajuba	31	14	14	0	1	0	0	0	1	0	0	1
Jataúba	28	9	10	1	1	0	0	0	2	0	0	5
Lagoa dos Gatos	19	12	4	1	1	0	0	0	0	0	0	1
Panelas	133	50	62	5	2	0	0	0	0	0	0	14
Pesqueira	190	97	46	6	13	0	11	0	0	0	0	17
Poção	9	6	1	0	2	0	0	0	0	0	0	0
Pombos	100	37	42	4	1	0	13	0	0	0	0	3
Riacho das Almas	73	25	32	3	3	0	0	0	1	0	0	9
Sairé	64	29	25	1	2	0	2	0	0	0	0	5
Sanharó	53	13	26	3	8	0	0	0	0	0	0	3
São Bento do Una	138	58	55	3	4	0	1	0	0	0	0	17
São Caitano	273	99	119	4	12	0	1	0	0	9	0	29
São Joaquim do Monte	119	40	52	1	2	0	1	0	0	0	0	23
Tacaimbó	65	33	14	2	5	0	5	0	0	0	1	5
Agreste Meridional	1.721	794	594	51	77	0	29	2	11	3	2	158
Águas Belas	51	16	11	0	8	0	8	0	1	1	0	6
Angelim	25	14	8	0	0	0	0	0	0	0	0	3
Bom Conselho	35	17	11	2	0	0	2	0	0	0	0	3

Ocorrências de crime violento contra o patrimônio em Pernambuco, por categoria de crime, segundo regiões de desenvolvimento e municípios - 2020

RD/Município	2020												
	Total CVP	Categoria de Crime											
		Roubo a Transeunte	Roubo de Veículo	Roubo em Estabelecimento Comercial ou de Serviços	Roubo em Residência	Roubo a Ônibus	Roubo de Carga	Roubo (Saída de Banco/ Instituição Financeira)	Roubo/Extorsão com Restrição da Liberdade da Vítima	Roubo a Motoneta/ Ciclomotor até 50 CC	Roubo a Instituição Financeira e de Transporte de Valores	Outros CVP	
Brejão	27	9	15	0	0	0	0	0	0	0	0	0	3
Buíque	42	21	9	3	4	0	0	0	0	0	0	0	5
Caetés	34	8	18	1	6	0	0	0	1	0	0	0	0
Calçado	42	12	25	2	2	0	0	0	0	0	0	0	1
Canhotinho	54	22	25	3	0	0	1	0	1	0	0	0	2
Capoeiras	26	9	11	1	2	0	0	1	0	0	0	0	2
Correntes	11	4	3	1	1	0	0	0	0	0	0	0	2
Garanhuns	679	385	161	24	24	0	6	0	1	1	0	0	77
Iati	20	9	4	0	1	0	1	0	1	0	0	0	4
Itaíba	8	4	2	0	0	0	1	0	0	0	0	0	1
Jucati	36	18	16	0	0	0	1	0	1	0	0	0	0
Jupi	117	50	58	1	1	0	0	0	0	0	0	0	7
Jurema	52	15	29	1	4	0	0	0	0	0	0	0	3
Lagoa do Ouro	12	2	6	1	1	0	0	1	0	0	0	0	1
Lajedo	279	126	114	9	6	0	0	0	3	1	1	1	19
Palmeirina	5	1	2	0	1	0	0	0	0	0	0	0	1
Paranatama	47	15	22	1	7	0	2	0	0	0	0	0	0
Pedra	16	5	7	0	1	0	0	0	1	0	0	0	2
Saloá	28	12	4	0	1	0	6	0	0	0	0	0	5
São João	44	12	19	1	4	0	0	0	1	0	0	0	7
Terezinha	9	3	3	0	1	0	0	0	0	0	0	1	1
Tupanatinga	5	2	1	0	0	0	0	0	0	0	0	0	2
Venturosa	17	3	10	0	2	0	1	0	0	0	0	0	1
Agreste Setentrional	2.584	1.302	827	102	138	0	7	1	4	13	4	186	
Bom Jardim	132	47	58	3	16	0	0	0	0	0	0	0	8
Casinhas	22	8	10	0	1	0	0	0	0	0	0	0	3
Cumaru	55	28	17	0	5	0	1	0	0	0	0	0	4
Feira Nova	124	61	44	0	9	0	0	0	0	1	0	0	9
Frei Miguelinho	36	16	6	7	1	0	0	0	0	0	0	0	6
João Alfredo	97	51	22	5	11	0	0	0	0	0	0	0	8
Limoeiro	158	98	39	4	7	0	0	0	0	1	1	1	8

Ocorrências de crime violento contra o patrimônio em Pernambuco, por categoria de crime, segundo regiões de desenvolvimento e municípios - 2020

RD/Município	2020												
	Total CVP	Categoria de Crime										Outros CVP	
		Roubo a Transeunte	Roubo de Veículo	Roubo em Estabelecimento Comercial ou de Serviços	Roubo em Residência	Roubo a Ônibus	Roubo de Carga	Roubo (Saída de Banco/ Instituição Financeira)	Roubo/Extorsão com Restrição da Liberdade da Vítima	Roubo a Motoneta/ Ciclomotor até 50 CC	Roubo a Instituição Financeira e de Transporte de Valores		
Machados	42	13	19	2	4	0	0	0	0	0	0	0	4
Orobó	59	20	27	4	1	0	0	0	0	0	1	1	5
Passira	52	18	16	5	10	0	0	0	0	0	0	0	3
Salgadinho	21	5	7	1	3	0	0	0	1	0	0	0	4
Santa Cruz do Capibaribe	945	557	272	32	36	0	2	1	2	2	0	0	41
Santa Maria do Cambucá	49	20	17	3	1	0	0	0	0	0	0	0	8
São Vicente Ferrer	60	34	12	7	4	0	0	0	0	1	0	0	2
Surubim	219	110	52	8	7	0	0	0	0	2	1	1	39
Taquaritinga do Norte	217	90	94	6	11	0	0	0	1	3	0	0	12
Toritama	172	82	56	8	7	0	3	0	0	1	0	0	15
Vertente do Lério	17	5	9	0	0	0	0	0	0	0	1	0	2
Vertentes	107	39	50	7	4	0	1	0	0	1	0	0	5
Sertão Central	160	89	20	3	6	0	14	0	6	0	0	0	22
Cedro	4	3	0	0	0	0	0	0	0	0	0	0	1
Mirandiba	9	7	0	0	1	0	0	0	1	0	0	0	0
Parnamirim	11	4	3	0	0	0	1	0	0	0	0	0	3
Salgueiro	104	69	12	1	2	0	8	0	3	0	0	0	9
São José do Belmonte	13	4	2	0	1	0	3	0	1	0	0	0	2
Serrita	7	0	0	1	1	0	0	0	0	0	0	0	5
Terra Nova	2	2	0	0	0	0	0	0	0	0	0	0	0
Verdejante	10	0	3	1	1	0	2	0	1	0	0	0	2
Sertão de Itaparica	229	119	39	3	12	0	10	1	3	0	1	0	41
Belém do São Francisco	95	56	8	1	5	0	6	0	1	0	0	0	18
Carnaubeira da Penha	1	1	0	0	0	0	0	0	0	0	0	0	0
Floresta	59	28	16	0	3	0	2	0	2	0	0	0	8
Itacuruba	1	1	0	0	0	0	0	0	0	0	0	0	0
Jatobá	13	5	2	1	1	0	0	0	0	0	0	0	4
Petrolândia	41	21	7	1	2	0	1	0	0	0	1	0	8
Tacaratu	19	7	6	0	1	0	1	1	0	0	0	0	3

Ocorrências de crime violento contra o patrimônio em Pernambuco, por categoria de crime, segundo regiões de desenvolvimento e municípios - 2020

RD/Município	2020											
	Total CVP	Categoria de Crime										
		Roubo a Transeunte	Roubo de Veículo	Roubo em Estabelecimento Comercial ou de Serviços	Roubo em Residência	Roubo a Ônibus	Roubo de Carga	Roubo (Saída de Banco/ Instituição Financeira)	Roubo/Extorsão com Restrição da Liberdade da Vítima	Roubo a Motoneta/ Ciclomotor até 50 CC	Roubo a Instituição Financeira e de Transporte de Valores	Outros CVP
Sertão do Araripe	329	165	74	18	23	0	1	1	3	2	1	41
Arapipina	155	84	32	9	9	0	1	0	1	2	0	17
Bodocó	17	12	3	0	0	0	0	0	0	0	0	2
Exu	14	5	3	1	2	0	0	0	0	0	0	3
Granito	0	0	0	0	0	0	0	0	0	0	0	0
Ipubi	14	4	4	1	1	0	0	0	0	0	0	4
Moreilândia	4	2	1	0	0	0	0	0	0	0	0	1
Ouricuri	45	17	7	3	6	0	0	1	0	0	1	10
Santa Cruz	15	3	10	1	1	0	0	0	0	0	0	0
Santa Filomena	4	2	0	2	0	0	0	0	0	0	0	0
Trindade	61	36	14	1	4	0	0	0	2	0	0	4
Sertão do São Francisco	1.417	904	147	53	57	2	6	1	6	1	3	237
Afrânio	5	2	2	0	0	0	0	0	0	0	0	1
Cabrobó	58	35	5	5	0	0	3	0	0	0	0	10
Dormentes	6	1	3	0	0	0	0	0	0	0	0	2
Lagoa Grande	48	17	10	1	3	0	1	0	0	0	0	16
Orocó	32	23	6	0	1	0	0	0	0	0	0	2
Petrolina	1.231	807	118	42	51	2	2	1	6	1	3	198
Santa Maria da Boa Vista	37	19	3	5	2	0	0	0	0	0	0	8
Sertão do Moxotó	409	227	70	23	15	0	19	3	2	0	2	48
Arcoverde	294	187	34	16	8	0	9	3	1	0	0	36
Betânia	9	5	2	1	1	0	0	0	0	0	0	0
Custódia	31	15	4	2	3	0	6	0	0	0	0	1
Ibimirim	15	4	8	1	1	0	1	0	0	0	0	0
Inajá	10	6	2	0	1	0	0	0	0	0	0	1
Manari	5	1	1	0	0	0	0	0	0	0	0	3
Sertânia	45	9	19	3	1	0	3	0	1	0	2	7
Sertão do Pajeú	429	200	115	46	18	0	4	1	9	0	4	32
Afogados da Ingazeira	48	27	10	1	5	0	0	0	1	0	0	4

Ocorrências de crime violento contra o patrimônio em Pernambuco, por categoria de crime, segundo regiões de desenvolvimento e municípios - 2020

RD/Município	2020											
	Total CVP	Categoria de Crime										
		Roubo a Transeunte	Roubo de Veículo	Roubo em Estabelecimento Comercial ou de Serviços	Roubo em Residência	Roubo a Ônibus	Roubo de Carga	Roubo (Saída de Banco/ Instituição Financeira)	Roubo/Extorsão com Restrição da Liberdade da Vítima	Roubo a Motoneta/ Ciclomotor até 50 CC	Roubo a Instituição Financeira e de Transporte de Valores	Outros CVP
Brejinho	23	4	14	3	1	0	0	0	0	0	0	1
Calumbi	1	1	0	0	0	0	0	0	0	0	0	0
Carnaíba	11	5	3	2	0	0	0	0	0	0	0	1
Flores	15	5	4	1	0	0	2	0	1	0	0	2
Iguaraci	13	2	6	2	1	0	0	0	1	0	0	1
Ingazeira	1	1	0	0	0	0	0	0	0	0	0	0
Itapetim	29	6	15	5	2	0	0	0	0	0	1	0
Quixaba	4	2	1	0	0	0	0	0	0	0	0	1
Santa Cruz da Baixa Verde	7	1	4	1	0	0	0	0	0	0	0	1
Santa Terezinha	22	14	7	1	0	0	0	0	0	0	0	0
São José do Egito	67	29	21	8	5	0	0	0	2	0	1	1
Serra Talhada	132	86	10	11	3	0	2	1	3	0	0	16
Solidão	10	1	4	2	1	0	0	0	0	0	2	0
Tabira	21	5	10	5	0	0	0	0	0	0	0	1
Triunfo	6	5	0	1	0	0	0	0	0	0	0	0
Tuparetama	19	6	6	3	0	0	0	0	1	0	0	3
Pernambuco	53.259	34.670	9.519	2.271	1.257	629	530	246	138	58	41	3.900

Fonte: SDS - Infopol. Elaboração: Agência CONDEPE/FIDEM.

Nota: Acorde o que determina a Lei Complementar Nº 426, de 03.04.2020, o município de Goiana voltou a integrar a RD Mata Norte, deixando de pertencer à RD Metropolitana.

Para assegurar a comparabilidade das informações, os dados de CVP referentes a 2020 foram calculados segundo a nova Legislação.

TABELA 1.3

Ocorrências de crime violento contra o patrimônio em Pernambuco, por categoria de crime, segundo regiões de desenvolvimento e municípios - 2021

RD/Município	2021											
	Total CVP	Categoria de Crime										
		Roubo a Transeunte	Roubo de Veículo	Roubo em Estabelecimento Comercial ou de Serviços	Roubo em Residência	Roubo a Ônibus	Roubo de Carga	Roubo (Saída de Banco/ Instituição Financeira)	Roubo/Extorsão com Restrição da Liberdade da Vítima	Roubo a Motoneta/ Ciclomotor até 50 CC	Roubo a Instituição Financeira e de Transporte de Valores	Outros CVP
Metropolitana	35.345	25.240	4.576	1.828	562	499	150	181	47	11	19	2.232
Abreu e Lima	627	455	85	23	11	13	2	12	0	0	0	26
Araçoiaba	44	27	5	4	5	0	0	0	2	0	0	1
Cabo de Santo Agostinho	1.354	840	244	96	39	24	29	9	5	3	0	65
Camaragibe	1.412	919	274	63	24	17	2	9	2	0	1	101
Fernando de Noronha	2	2	0	0	0	0	0	0	0	0	0	0
Igarassu	770	493	138	34	34	4	6	4	2	0	0	55
Ilha de Itamaracá	112	79	3	3	14	0	0	0	0	0	1	12
Ipojuca	222	119	57	17	8	2	4	1	0	0	0	14
Itapissuma	65	47	6	4	1	1	0	0	0	0	0	6
Jaboatão dos Guararapes	4.733	3.405	605	226	60	77	46	29	6	0	2	277
Moreno	315	170	89	6	19	0	9	1	3	0	0	18
Olinda	3.935	2.904	446	218	67	110	5	25	4	2	0	154
Paulista	2.330	1.660	331	100	49	34	0	10	0	2	1	143
Recife	18.637	13.628	2.097	1.010	215	213	40	81	22	4	14	1.313
São Lourenço da Mata	787	492	196	24	16	4	7	0	1	0	0	47
Mata Norte	2.301	1.311	641	103	100	2	17	7	4	10	2	104
Aliança	111	72	20	8	6	0	0	0	0	1	0	4
Buenos Aires	15	6	6	0	0	0	0	0	0	1	0	2
Camutanga	29	16	8	2	1	0	0	0	0	1	0	1
Carpina	519	330	146	11	11	0	3	4	1	0	0	13
Chã de Alegria	42	15	10	0	4	0	0	0	0	0	0	13
Condado	97	62	16	5	7	0	0	0	0	0	0	7
Ferreiros	29	10	14	1	2	0	0	0	0	0	1	1
Glória do Goitá	112	60	29	3	11	0	1	0	1	0	0	7
Goiana	351	212	69	32	16	0	5	0	0	2	0	15
Itambé	213	104	83	12	9	0	0	0	0	1	1	3
Itaquitinga	23	13	6	1	1	0	0	1	0	0	0	1
Lagoa de Itaenga	98	60	25	2	6	0	1	0	0	3	0	1
Lagoa do Carro	39	25	8	1	2	0	0	0	0	1	0	2

Ocorrências de crime violento contra o patrimônio em Pernambuco, por categoria de crime, segundo regiões de desenvolvimento e municípios - 2021

RD/Município	2021											
	Total CVP	Categoria de Crime										
		Roubo a Transeunte	Roubo de Veículo	Roubo em Estabelecimento Comercial ou de Serviços	Roubo em Residência	Roubo a Ônibus	Roubo de Carga	Roubo (Saída de Banco/ Instituição Financeira)	Roubo/Extorsão com Restrição da Liberdade da Vítima	Roubo a Motoneta/ Ciclomotor até 50 CC	Roubo a Instituição Financeira e de Transporte de Valores	Outros CVP
Macaparana	27	13	8	0	2	0	0	0	0	0	0	4
Nazaré da Mata	50	30	11	4	0	0	0	0	2	0	0	3
Paudalho	347	175	120	12	8	2	7	1	0	0	0	22
Timbaúba	107	61	29	8	7	0	0	1	0	0	0	1
Tracunhaém	53	25	20	0	6	0	0	0	0	0	0	2
Vicência	39	22	13	1	1	0	0	0	0	0	0	2
Mata Sul	1.976	920	675	79	81	6	53	5	10	8	7	132
Água Preta	28	9	10	0	5	0	0	0	1	0	1	2
Amaraji	43	12	20	3	6	0	1	0	0	0	0	1
Barreiros	70	51	10	2	5	0	0	0	0	0	0	2
Belém de Maria	47	17	17	0	2	0	0	0	0	1	0	10
Catende	45	21	16	1	2	0	0	0	1	0	0	4
Chã Grande	38	23	7	1	4	0	0	0	2	0	0	1
Cortês	15	5	8	0	2	0	0	0	0	0	0	0
Escada	310	111	117	12	12	4	21	0	0	1	1	31
Gameleira	49	16	21	2	2	1	2	0	0	0	0	5
Jaqueira	13	5	7	0	0	0	0	0	0	0	0	1
Joaquim Nabuco	13	6	4	0	2	0	0	0	0	0	0	1
Maraial	2	1	1	0	0	0	0	0	0	0	0	0
Palmares	112	66	21	6	4	0	8	0	0	1	1	5
Primavera	15	4	7	1	0	0	0	0	0	1	0	2
Quipapá	40	11	25	0	1	0	3	0	0	0	0	0
Ribeirão	157	69	44	6	8	1	10	0	2	0	3	14
Rio Formoso	77	30	41	2	0	0	1	0	0	1	0	2
São Benedito do Sul	18	3	12	0	0	0	0	0	0	0	0	3
São José da Coroa Grande	58	36	9	4	2	0	0	0	0	0	0	7
Sirinhaém	54	30	15	7	0	0	0	0	0	1	0	1
Tamandaré	91	54	21	5	5	0	0	0	0	0	0	6
Vitória de Santo Antão	658	332	238	27	19	0	0	5	3	2	1	31
Xexéu	23	8	4	0	0	0	7	0	1	0	0	3

Ocorrências de crime violento contra o patrimônio em Pernambuco, por categoria de crime, segundo regiões de desenvolvimento e municípios - 2021

RD/Município	2021											
	Total CVP	Categoria de Crime										
		Roubo a Transeunte	Roubo de Veículo	Roubo em Estabelecimento Comercial ou de Serviços	Roubo em Residência	Roubo a Ônibus	Roubo de Carga	Roubo (Saída de Banco/ Instituição Financeira)	Roubo/Extorsão com Restrição da Liberdade da Vítima	Roubo a Motoneta/ Ciclomotor até 50 CC	Roubo a Instituição Financeira e de Transporte de Valores	Outros CVP
Agreste Central	5.490	2.670	1.773	213	285	3	51	9	15	9	0	462
Agrestina	202	96	59	3	8	0	0	1	0	2	0	33
Alagoinha	23	12	9	0	1	0	0	0	0	0	0	1
Altinho	84	27	48	4	3	0	0	0	0	0	0	2
Barra de Guabiraba	34	8	15	5	3	0	0	0	1	0	0	2
Belo Jardim	314	139	106	19	22	0	5	1	2	1	0	19
Bezerras	241	106	86	7	17	0	8	0	0	1	0	16
Bonito	100	47	34	3	5	0	0	0	0	0	0	11
Brejo da Madre de Deus	145	70	56	8	8	0	0	0	0	0	0	3
Cachoeirinha	75	23	31	5	7	0	1	0	0	1	0	7
Camocim de São Félix	48	16	15	2	2	0	0	0	0	0	0	13
Caruaru	2.388	1.414	592	88	70	2	15	5	6	2	0	194
Cupira	121	36	56	5	7	0	0	0	0	0	0	17
Gravatá	320	143	102	16	30	0	4	2	2	0	0	21
Ibirajuba	40	14	21	3	1	0	0	0	0	0	0	1
Jataúba	27	10	12	1	2	0	0	0	0	0	0	2
Lagoa dos Gatos	26	9	14	0	3	0	0	0	0	0	0	0
Panelas	100	30	52	6	2	0	0	0	0	0	0	10
Pesqueira	232	123	42	7	31	1	7	0	0	1	0	20
Poção	20	10	4	0	3	0	0	0	0	0	0	3
Pombos	95	34	39	6	5	0	1	0	0	0	0	10
Riacho das Almas	71	29	28	2	0	0	0	0	2	0	0	10
Sairé	52	17	30	2	3	0	0	0	0	0	0	0
Sanharó	100	32	49	3	7	0	1	0	0	1	0	7
São Bento do Una	214	85	95	2	10	0	2	0	1	0	0	19
São Caitano	247	95	97	10	28	0	4	0	0	0	0	13
São Joaquim do Monte	94	26	46	2	2	0	1	0	0	0	0	17
Tacaimbó	77	19	35	4	5	0	2	0	1	0	0	11
Agreste Meridional	1.604	685	617	77	91	0	26	2	9	2	5	90
Águas Belas	44	9	21	0	1	0	6	0	1	0	0	6
Angelim	19	5	8	2	1	0	2	0	0	0	0	1
Bom Conselho	33	17	10	0	1	0	1	0	1	0	0	3

Ocorrências de crime violento contra o patrimônio em Pernambuco, por categoria de crime, segundo regiões de desenvolvimento e municípios - 2021

RD/Município	2021											
	Total CVP	Categoria de Crime										
		Roubo a Transeunte	Roubo de Veículo	Roubo em Estabelecimento Comercial ou de Serviços	Roubo em Residência	Roubo a Ônibus	Roubo de Carga	Roubo (Saída de Banco/ Instituição Financeira)	Roubo/Extorsão com Restrição da Liberdade da Vítima	Roubo a Motoneta/ Ciclomotor até 50 CC	Roubo a Instituição Financeira e de Transporte de Valores	Outros CVP
Brejão	7	1	4	1	0	0	0	0	0	0	0	1
Buíque	53	24	20	1	5	0	0	0	0	0	0	3
Caetés	32	13	13	3	2	0	0	0	1	0	0	0
Calçado	35	7	19	1	6	0	0	0	0	0	1	1
Canhotinho	38	9	19	3	1	0	3	0	0	0	3	0
Capoeiras	44	21	14	0	2	0	0	0	0	0	0	7
Correntes	11	6	3	1	1	0	0	0	0	0	0	0
Garanhuns	601	334	169	31	25	0	4	2	4	0	0	32
Iati	11	2	6	0	1	0	2	0	0	0	0	0
Itaíba	9	1	6	0	1	0	0	0	0	0	0	1
Jucati	41	10	25	0	1	0	2	0	1	0	0	2
Jupi	105	50	28	12	8	0	0	0	0	0	1	6
Jurema	39	16	15	1	6	0	0	0	0	0	0	1
Lagoa do Ouro	9	2	7	0	0	0	0	0	0	0	0	0
Lajedo	281	106	147	9	11	0	1	0	0	0	0	7
Palmeirina	6	2	3	0	1	0	0	0	0	0	0	0
Paranatama	39	7	16	3	9	0	1	0	0	0	0	3
Pedra	25	6	9	3	4	0	1	0	0	0	0	2
Saloá	24	4	12	0	1	0	1	0	0	2	0	4
São João	50	16	23	4	1	0	0	0	1	0	0	5
Terezinha	13	3	8	0	0	0	1	0	0	0	0	1
Tupanatinga	10	6	2	1	0	0	0	0	0	0	0	1
Venturosa	25	8	10	1	2	0	1	0	0	0	0	3
Agreste Setentrional	2.176	1.058	772	93	123	0	2	3	12	5	3	105
Bom Jardim	69	19	31	4	9	0	1	0	0	0	0	5
Casinhas	22	5	13	1	1	0	0	0	0	0	0	2
Cumarú	54	17	20	2	7	0	0	0	0	0	0	8
Feira Nova	100	47	36	2	4	0	0	0	1	3	0	7
Frei Miguelinho	42	21	15	1	3	0	0	0	0	0	0	2
João Alfredo	51	14	23	2	9	0	0	1	0	0	0	2
Limoeiro	155	73	50	12	9	0	0	1	2	0	0	8

Ocorrências de crime violento contra o patrimônio em Pernambuco, por categoria de crime, segundo regiões de desenvolvimento e municípios - 2021

RD/Município	2021											
	Total CVP	Categoria de Crime										
		Roubo a Transeunte	Roubo de Veículo	Roubo em Estabelecimento Comercial ou de Serviços	Roubo em Residência	Roubo a Ônibus	Roubo de Carga	Roubo (Saída de Banco/ Instituição Financeira)	Roubo/Extorsão com Restrição da Liberdade da Vítima	Roubo a Motoneta/ Ciclomotor até 50 CC	Roubo a Instituição Financeira e de Transporte de Valores	Outros CVP
Machados	33	11	14	4	4	0	0	0	0	0	0	0
Orobó	63	20	32	3	6	0	0	0	0	0	0	2
Passira	51	18	22	1	7	0	0	0	2	0	0	1
Salgadinho	3	2	0	0	1	0	0	0	0	0	0	0
Santa Cruz do Capibaribe	796	460	239	33	31	0	0	1	2	2	0	28
Santa Maria do Cambucá	70	34	27	2	4	0	0	0	0	0	0	3
São Vicente Ferrer	76	31	35	3	3	0	0	0	1	0	0	3
Surubim	166	80	57	8	8	0	0	0	0	0	1	12
Taquaritinga do Norte	145	59	62	7	8	0	1	0	0	0	0	8
Toritama	172	93	57	5	4	0	0	0	3	0	0	10
Vertente do Lério	8	3	4	0	0	0	0	0	1	0	0	0
Vertentes	100	51	35	3	5	0	0	0	0	0	2	4
Sertão Central	147	65	30	12	5	0	9	0	5	0	0	21
Cedro	4	3	1	0	0	0	0	0	0	0	0	0
Mirandiba	8	3	1	1	2	0	0	0	0	0	0	1
Parnamirim	7	2	0	1	0	0	1	0	2	0	0	1
Salgueiro	86	46	15	4	0	0	7	0	2	0	0	12
São José do Belmonte	16	6	2	3	0	0	1	0	1	0	0	3
Serrita	13	2	6	2	1	0	0	0	0	0	0	2
Terra Nova	4	1	1	1	1	0	0	0	0	0	0	0
Verdejante	9	2	4	0	1	0	0	0	0	0	0	2
Sertão de Itaparica	136	63	24	9	9	0	10	0	4	2	0	15
Belém do São Francisco	37	20	4	1	3	0	5	0	1	0	0	3
Carnaubeira da Penha	0	0	0	0	0	0	0	0	0	0	0	0
Floresta	39	15	8	1	4	0	3	0	1	0	0	7
Itacuruba	1	0	1	0	0	0	0	0	0	0	0	0
Jatobá	19	4	8	1	0	0	1	0	2	2	0	1
Petrolândia	30	17	2	5	1	0	1	0	0	0	0	4
Tacaratu	10	7	1	1	1	0	0	0	0	0	0	0

Ocorrências de crime violento contra o patrimônio em Pernambuco, por categoria de crime, segundo regiões de desenvolvimento e municípios - 2021

RD/Município	2021											
	Total CVP	Categoria de Crime										
		Roubo a Transeunte	Roubo de Veículo	Roubo em Estabelecimento Comercial ou de Serviços	Roubo em Residência	Roubo a Ônibus	Roubo de Carga	Roubo (Saída de Banco/ Instituição Financeira)	Roubo/Extorsão com Restrição da Liberdade da Vítima	Roubo a Motoneta/ Ciclomotor até 50 CC	Roubo a Instituição Financeira e de Transporte de Valores	Outros CVP
Brejinho	18	4	10	3	0	0	0	0	0	0	0	1
Calumbi	1	1	0	0	0	0	0	0	0	0	0	0
Carnaíba	7	3	3	1	0	0	0	0	0	0	0	0
Flores	20	3	9	2	0	0	4	0	1	0	0	1
Iguaraci	5	2	1	1	0	0	1	0	0	0	0	0
Ingazeira	2	0	1	0	0	0	0	0	0	0	0	1
Itapetim	15	3	6	1	4	0	0	0	0	0	0	1
Quixaba	1	0	0	0	1	0	0	0	0	0	0	0
Santa Cruz da Baixa Verde	10	2	3	1	1	0	0	0	1	0	0	2
Santa Terezinha	17	7	6	3	1	0	0	0	0	0	0	0
São José do Egito	86	29	30	3	10	0	0	1	1	1	0	11
Serra Talhada	99	53	14	13	4	0	5	2	1	0	0	7
Solidão	3	0	3	0	0	0	0	0	0	0	0	0
Tabira	17	5	4	6	2	0	0	0	0	0	0	0
Triunfo	7	1	2	3	0	0	0	0	1	0	0	0
Tuparetama	16	11	1	2	2	0	0	0	0	0	0	0
Pernambuco	51.913	33.565	9.631	2.592	1.385	522	367	212	127	51	38	3.423

Fonte: SDS - Infopol. Elaboração: Agência CONDEPE/FIDEM.

Nota: Acorde o que determina a Lei Complementar Nº 426, de 03.04.2020, o município de Goiana voltou a integrar a RD Mata Norte, deixando de pertencer à RD Metropolitana. Para assegurar a comparabilidade das informações, os dados de CVP referentes a 2020 foram calculados segundo a nova Legislação.

X – PERCENTAGEM DE OCORRÊNCIAS DE CVP, SEGUNDO A CATEGORIA DE CRIME – 2020-2021

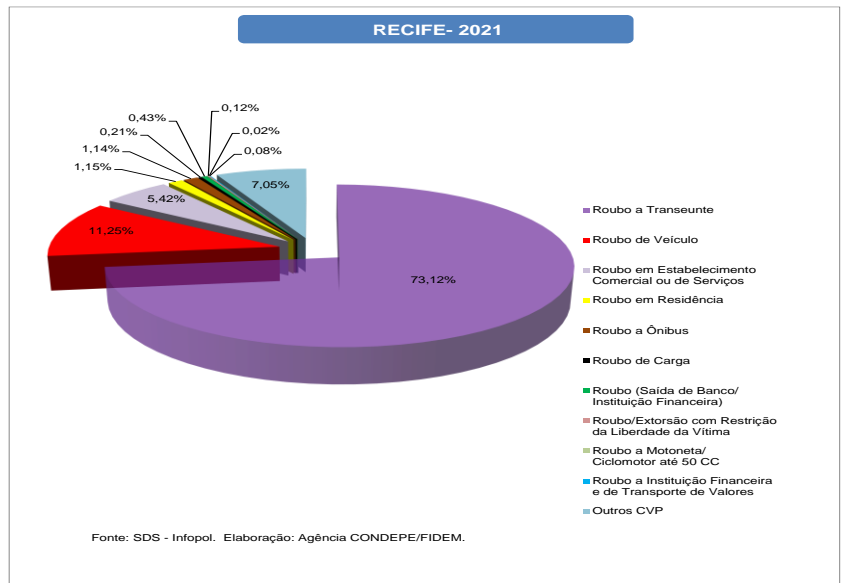
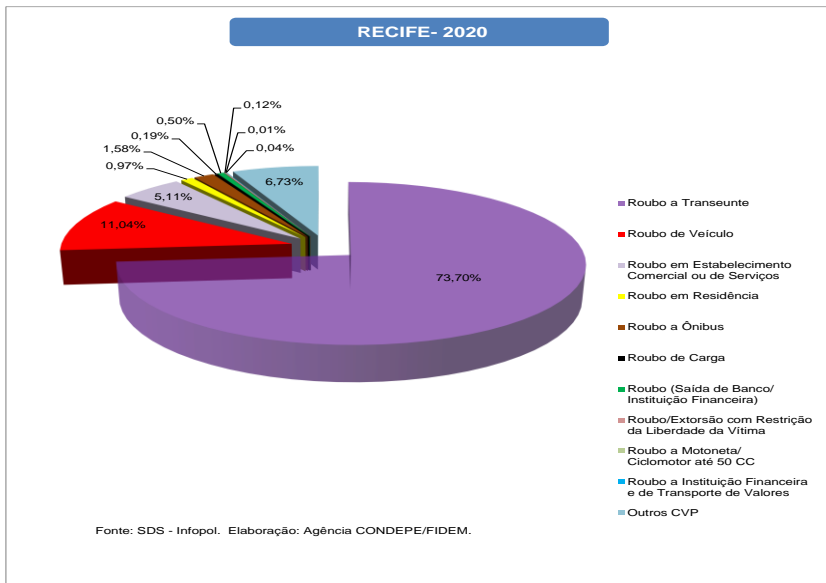
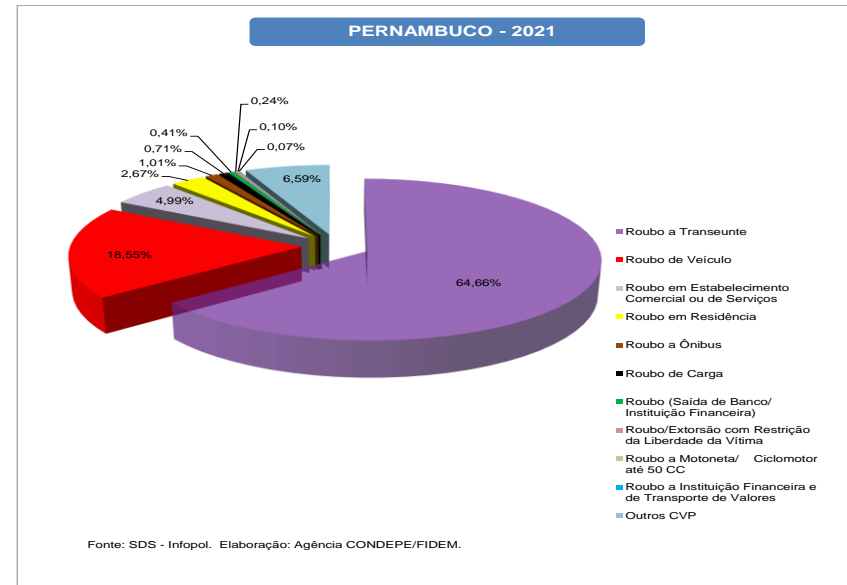
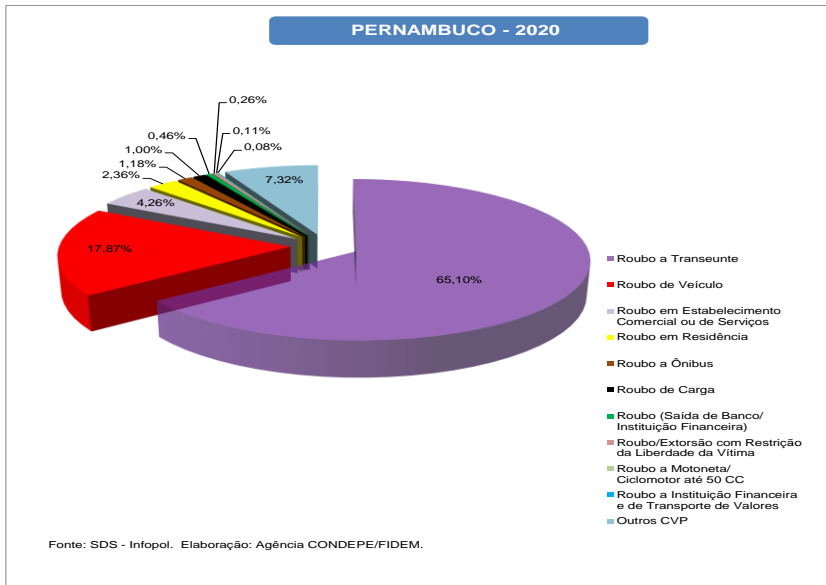

X – PERCENTAGEM DE OCORRÊNCIAS DE CVP, SEGUNDO A CATEGORIA DE CRIME – 2020-2021

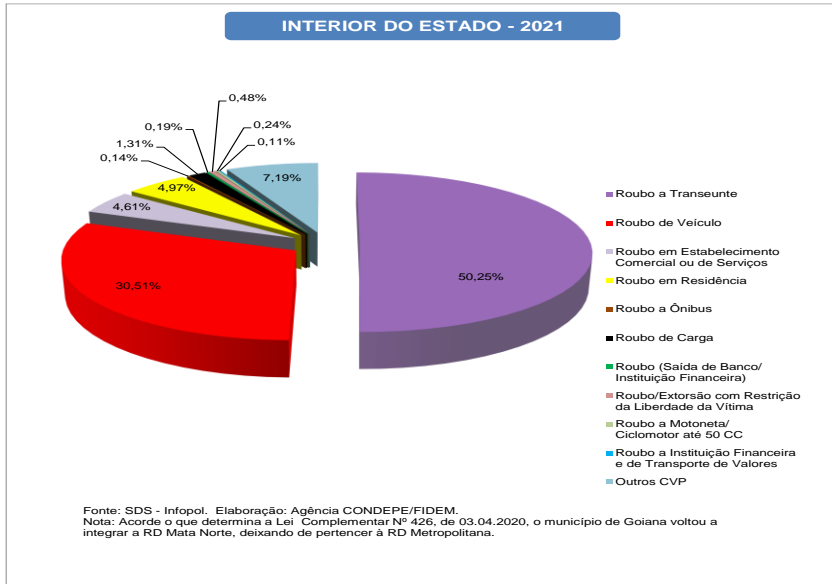
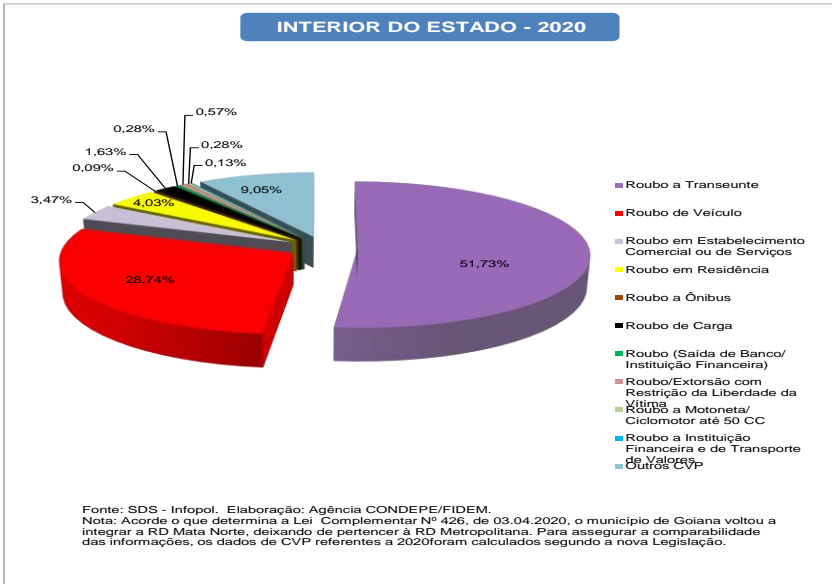
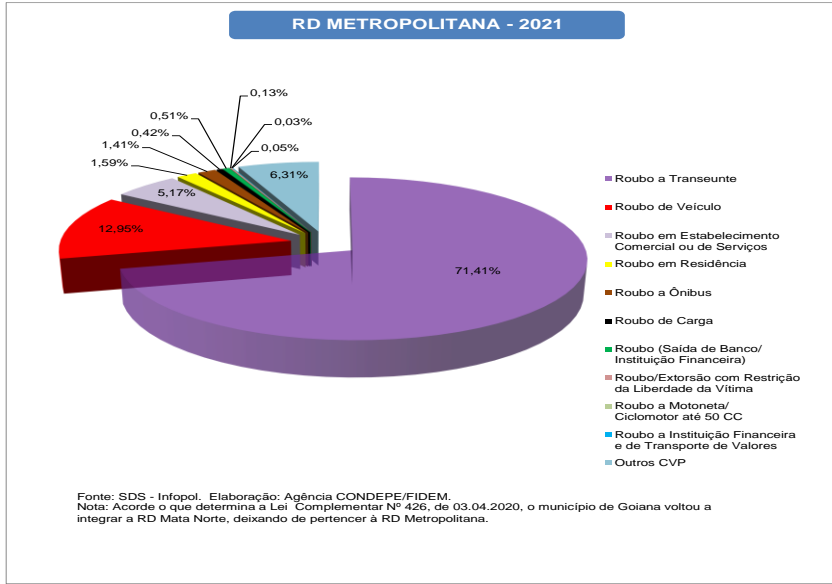
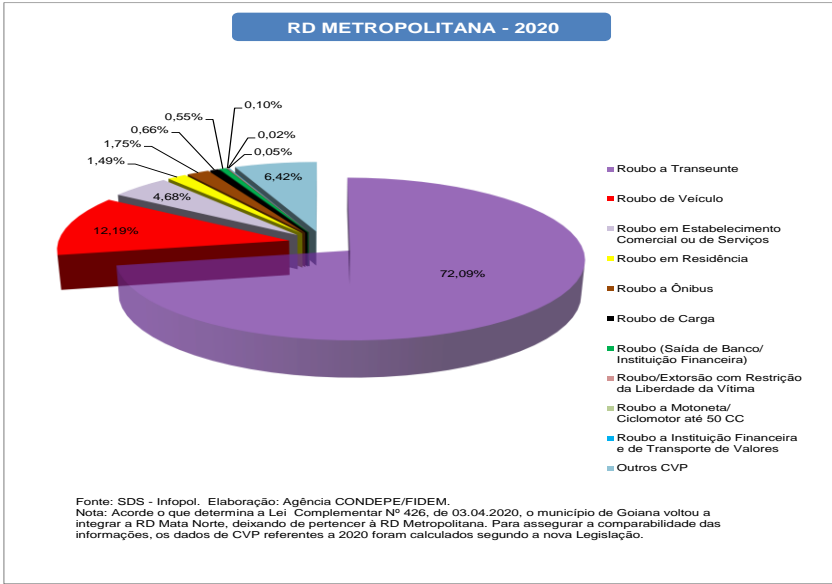

2. Crime Violento Letal e Intencional em Pernambuco 2017 - 2021

XI - VÍTIMAS DE CVLI EM PERNAMBUCO, INTERIOR DO ESTADO, RD METROPOLITANA E RECIFE - 2017-2021

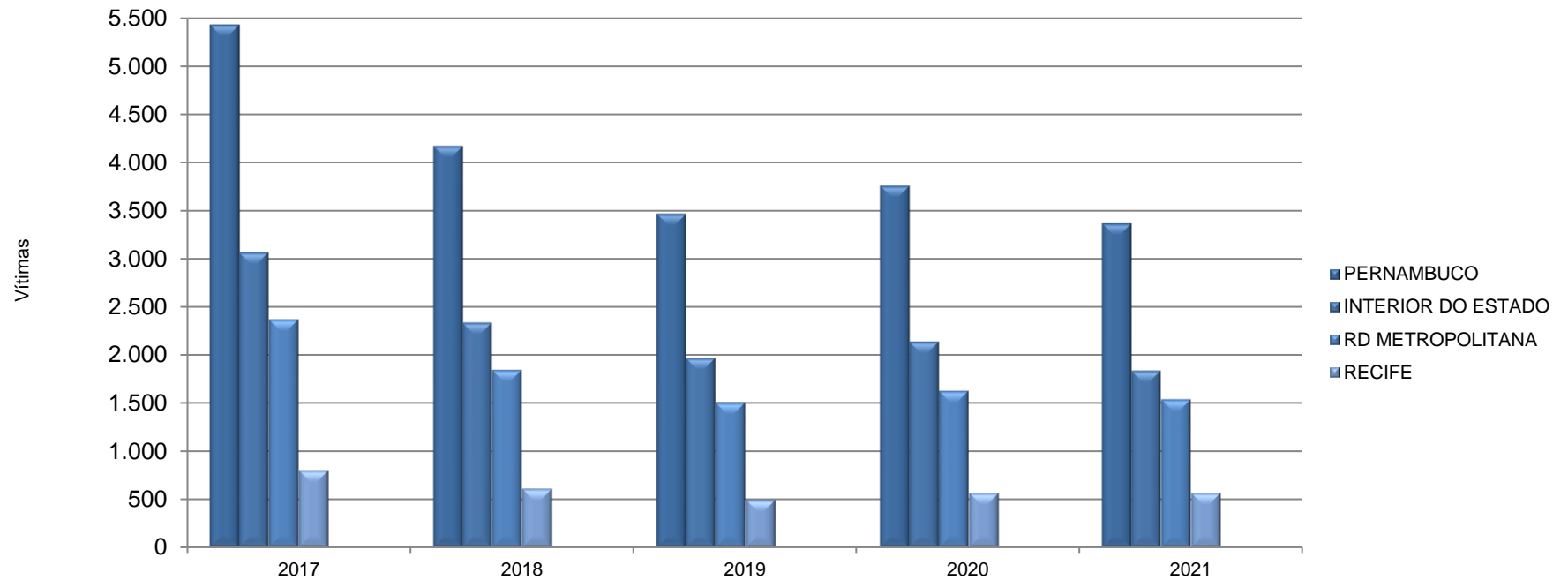

Fonte: SDS - Infopol. Elaboração: Agência CONDEPE/FIDEM.

Nota: Acorde o que determina a Lei Complementar Nº 426, de 03.04.2020, o município de Goiana voltou a integrar a RD Mata Norte, deixando de pertencer à RD Metropolitana. Para assegurar a comparabilidade das informações, os dados de CVLI referentes a 2017, 2018, 2019 e 2020 foram calculados segundo a nova Legislação.

XII - TAXA ANUAL DE CVLI EM PERNAMBUCO, INTERIOR DO ESTADO, RD METROPOLITANA E RECIFE - 2017-2021

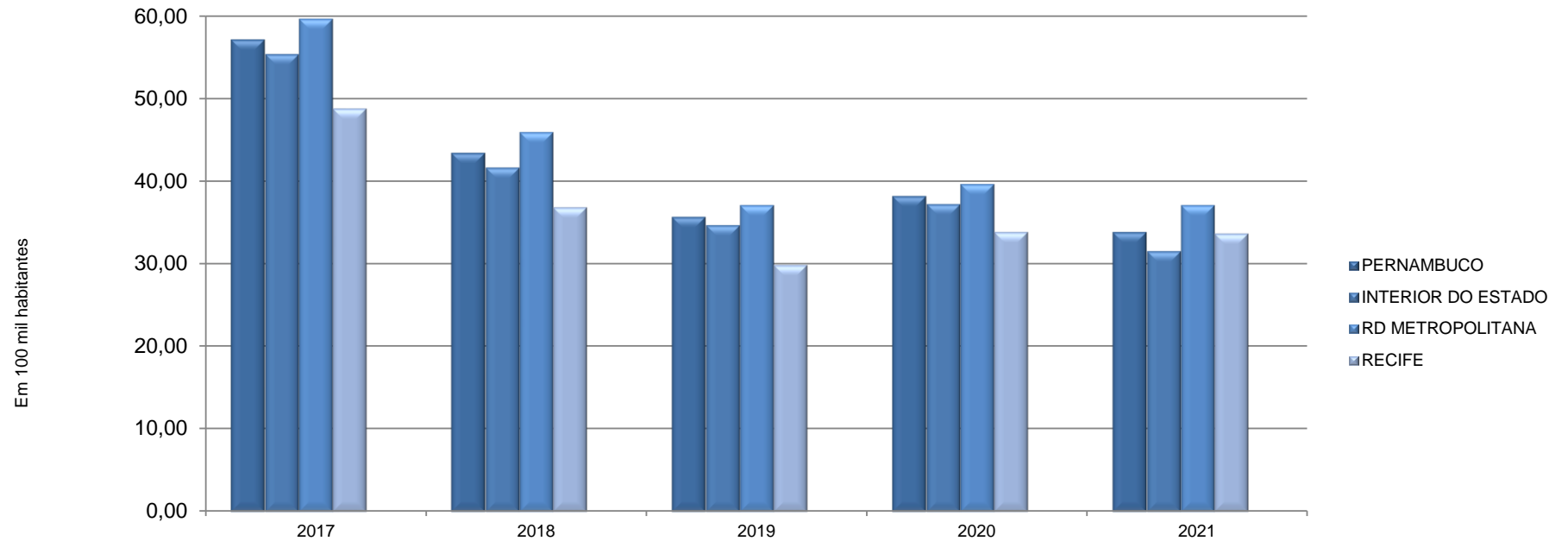

Fonte: SDS - Infopol. Elaboração: Agência CONDEPE/FIDEM.

Nota 1: Acorde o que determina a Lei Complementar Nº 426, de 03.04.2020, o município de Goiana voltou a integrar a RD Mata Norte, deixando de pertencer à RD Metropolitana. Para assegurar a comparabilidade das informações, os dados de CVLI referentes a 2017, 2018, 2019 e 2020 foram calculados segundo a nova Legislação..

Nota 2: Foram adotadas projeções de população obtidas por interpolação dos dados dos Censos Demográficos de 2000 e 2010, do IBGE, para o cálculo da taxa anual de CVLI.

XIII - NÚMERO MENSAL DE VÍTIMAS DE CVLI EM PERNAMBUCO, INTERIOR DO ESTADO, RD METROPOLITANA E RECIFE 2017-2021

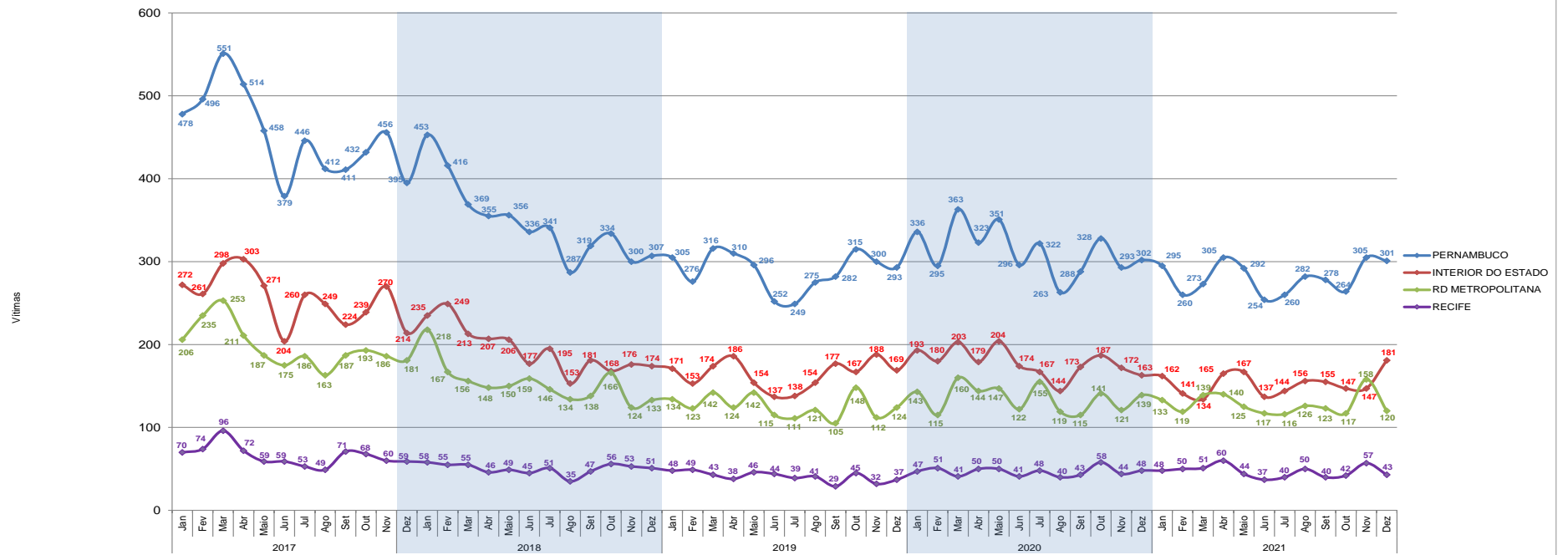

Fonte: SDS - Infopol, Elaboração: Agência CONDEPE/FIDEM.
 Nota: Acorde o que determina a Lei Complementar Nº 426, de 03.04.2020, o município de Goiana voltou a integrar a RD Mata Norte, deixando de pertencer à RD Metropolitana.
 Para assegurar a comparabilidade das informações, os dados de CVLI referentes a 2017, 2018, 2019 e 2020 foram calculados segundo a nova Legislação.

XIV - TAXA MENSAL DE CVLI EM PERNAMBUCO, INTERIOR DO ESTADO, RD METROPOLITANA E RECIFE - 2017-2021

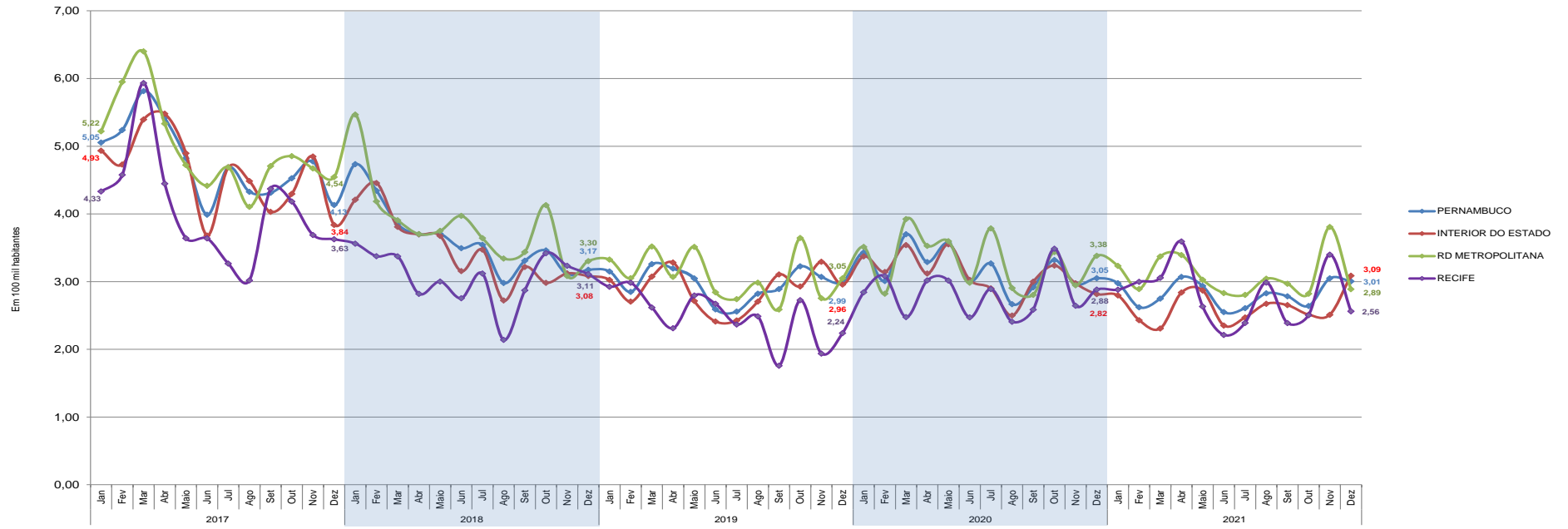

Fonte: SDS - Infopol. Elaboração: Agência CONDEPE/FIDEM.
 Nota 1: Acorde o que determina a Lei Complementar Nº 426, de 03.04.2020, o município de Goiana voltou a integrar a RD Mata Norte, deixando de pertencer à RD Metropolitana.
 Para assegurar a comparabilidade das informações, os dados de CVLI referentes a 2017, 2018, 2019 e 2020 foram calculados segundo a nova Legislação.
 Nota 2: Foram adotadas projeções de população obtidas por interpolação dos dados dos Censos Demográficos de 2000 e 2010, do IBGE, para o cálculo das taxas mensais de CVLI.

XV - MÉDIA MÓVEL DOS ÚLTIMOS 3 MESES DA TAXA MENSAL DE CVLI EM PERNAMBUCO, INTERIOR DO ESTADO, RD METROPOLITANA E RECIFE - 2017-2021

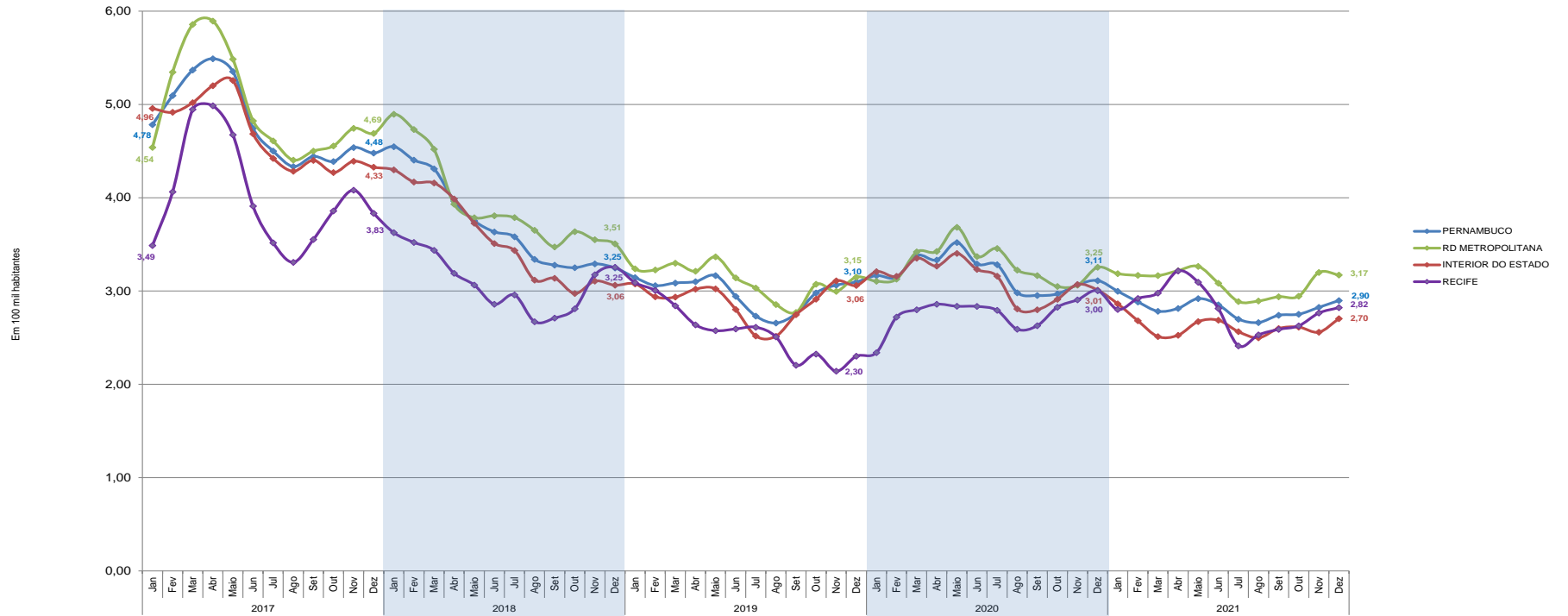

Fonte: SDS - Infopol. Elaboração: Agência CONDEPE/FIDEM.
 Nota 1: Acorde o que determina a Lei Complementar Nº 426, de 03.04.2020, o município de Goiana voltou a integrar a RD Mata Norte, deixando de pertencer à RD Metropolitana.
 Para assegurar a comparabilidade das informações, os dados de CVLI referentes a 2017, 2018, 2019 e 2020 foram calculados segundo a nova Legislação.
 Nota 2: A média móvel resulta do somatório do mês de referência com os dois meses anteriores, dividido por 3.
 Ex: Média móvel Janeiro 2021 = (novembro 2020 + dezembro 2020 + janeiro 2021) / 3.

TABELA 2.1

Vítimas de CVLI e taxa de criminalidade violenta letal e intencional em Pernambuco, segundo regiões de desenvolvimento e municípios - 2020-2021

RD/Município	Vítimas de CVLI		Taxa de CVLI ⁽¹⁾	
	2020	2021	2020	2021
Metropolitana	1.621	1.533	39,64	37,10
Abreu e Lima	36	35	35,97	34,76
Araçoiaba	12	7	55,15	31,59
Cabo de Santo Agostinho	185	178	82,71	78,08
Camaragibe	52	58	32,08	35,37
Fernando de Noronha	0	0	0	0
Igarassu	65	50	51,51	38,78
Ilha de Itamaracá	28	23	88,36	70,28
Ipojuca	54	36	49,47	31,98
Itapissuma	15	10	53,69	35,20
Jaboatão dos Guararapes	320	276	44,81	38,26
Moreno	25	23	38,22	34,67
Olinda	132	129	34,44	33,57
Paulista	84	99	24,40	28,37
Recife	561	562	33,81	33,61
São Lourenço da Mata	52	47	44,40	39,61
Mata Norte	287	283	46,39	45,42
Aliança	11	15	29,23	39,83
Buenos Aires	7	1	53,49	7,61
Camutanga	6	1	70,93	11,78
Carpina	32	17	36,49	19,08
Chã de Alegria	12	12	87,08	86,11
Condado	10	9	36,95	32,90
Ferreiros	5	11	41,03	89,69
Glória do Goitá	16	15	50,09	46,72
Goiana	30	37	37,33	45,76
Itambé	15	24	41,88	66,93
Itaquitinga	6	16	36,41	96,64
Lagoa de Itaenga	15	9	70,95	42,47
Lagoa do Carro	15	10	77,04	50,34
Macaparana	7	8	27,56	31,31
Nazaré da Mata	18	16	55,60	49,17
Paudalho	26	34	44,51	57,46
Timbaúba	32	28	62,83	55,28
Tracunhaém	6	9	43,65	65,14
Vicência	18	11	54,96	33,37

Vítimas de CVLI e taxa de criminalidade violenta letal e intencional em Pernambuco, segundo regiões de desenvolvimento e municípios - 2020-2021

RD/Município	Vítimas de CVLI		Taxa de CVLI ⁽¹⁾	
	2020	2021	2020	2021
Mata Sul	476	358	60,43	44,97
Água Preta	15	18	39,24	46,39
Amaraji	23	8	101,98	35,37
Barreiros	24	19	56,67	44,68
Belém de Maria	10	8	82,54	65,60
Catende	21	6	45,94	12,88
Chã Grande	5	14	22,98	63,77
Cortês	12	4	98,03	32,74
Escada	70	43	99,52	60,51
Gameleira	18	10	55,51	30,38
Jaqueira	5	4	43,95	35,21
Joaquim Nabuco	4	3	25,60	19,22
Maraial	4	8	37,28	75,58
Palmares	49	28	77,20	43,83
Primavera	10	9	63,63	56,37
Quipapá	10	1	37,88	3,75
Ribeirão	25	22	52,49	45,87
Rio Formoso	15	12	63,57	50,53
São Benedito do Sul	2	2	10,81	10,51
São José da Coroa Grande	16	24	67,84	99,12
Sirinhaém	25	28	50,94	55,93
Tamandaré	15	10	60,33	39,49
Vitória de Santo Antão	92	70	63,55	47,87
Xexéu	6	7	41,09	47,77
Agreste Central	490	442	40,49	36,07
Agrestina	9	6	35,09	23,11
Alagoinha	8	5	53,00	32,82
Altinho	13	7	57,53	30,95
Barra de Guabiraba	7	5	47,05	33,09
Belo Jardim	26	19	34,08	24,77
Bezerros	26	25	43,34	41,58
Bonito	23	16	61,51	42,81
Brejo da Madre de Deus	21	14	39,24	25,72
Cachoeirinha	1	3	4,81	14,28
Camocim de São Félix	10	3	51,72	15,32
Caruaru	138	128	35,35	32,09
Cupira	18	18	73,66	73,33
Gravatá	41	36	46,97	40,72

Vítimas de CVLI e taxa de criminalidade violenta letal e intencional em Pernambuco, segundo regiões de desenvolvimento e municípios - 2020-2021

RD/Município	Vítimas de CVLI		Taxa de CVLI ⁽¹⁾	
	2020	2021	2020	2021
Ibirajuba	3	4	39,32	52,36
Jataúba	2	9	11,73	52,39
Lagoa dos Gatos	2	11	13,20	72,84
Panelas	18	12	70,76	47,22
Pesqueira	26	33	38,09	47,93
Poção	3	2	26,53	17,68
Pombos	15	11	60,66	44,35
Riacho das Almas	7	5	34,62	24,59
Sairé	4	2	43,13	21,99
Sanharó	6	12	19,81	38,36
São Bento do Una	19	18	30,46	28,39
São Caitano	21	23	56,43	61,47
São Joaquim do Monte	16	11	75,65	51,84
Tacaimbó	7	4	56,07	32,09
Agreste Meridional	232	188	33,49	26,92
Águas Belas	15	16	34,36	36,31
Angelim	5	6	43,66	51,78
Bom Conselho	13	9	26,44	18,16
Brejão	5	4	56,90	45,56
Buíque	12	10	19,64	16,10
Caetés	9	7	30,78	23,71
Calçado	4	2	37,83	19,01
Canhotinho	7	6	28,97	24,87
Capoeiras	3	4	15,28	20,37
Correntes	5	4	28,09	22,42
Garanhuns	61	46	42,94	32,07
Iati	7	5	37,11	26,41
Itaíba	9	2	34,96	7,78
Jucati	4	2	34,51	17,10
Jupi	2	5	13,13	32,48
Jurema	13	6	85,07	39,04
Lagoa do Ouro	2	1	14,96	7,40
Lajedo	24	10	57,75	23,75
Palmeirina	0	0	0	0
Paranatama	7	5	59,89	42,51
Pedra	4	5	18,46	22,99
Saloá	2	7	12,85	44,89
São João	8	9	34,82	38,88

Vítimas de CVLI e taxa de criminalidade violenta letal e intencional em Pernambuco, segundo regiões de desenvolvimento e municípios - 2020-2021

RD/Município	Vítimas de CVLI		Taxa de CVLI ⁽¹⁾	
	2020	2021	2020	2021
Terezinha	0	3	0	41,39
Tupanatinga	2	8	7,08	27,87
Venturosa	9	6	47,02	30,80
Agreste Setentrional	180	152	28,92	23,97
Bom Jardim	16	16	41,39	41,30
Casinhas	11	5	77,20	34,98
Cumarú	3	4	27,88	38,96
Feira Nova	11	2	48,97	8,83
Frei Miguelinho	3	0	19,24	0
João Alfredo	14	9	40,09	25,44
Limoeiro	8	12	14,59	21,92
Machados	3	3	15,91	15,40
Orobó	1	3	4,30	12,88
Passira	9	5	31,91	17,76
Salgadinho	1	1	8,30	8,08
Santa Cruz do Capibaribe	33	17	25,51	12,63
Santa Maria do Cambucá	6	8	41,57	54,85
São Vicente Ferrer	18	15	99,73	82,61
Surubim	17	13	25,08	18,89
Taquaritinga do Norte	11	20	35,06	62,28
Toritama	11	9	18,97	14,78
Vertente do Lério	0	4	0	55,20
Vertentes	4	6	17,96	26,41
Sertão Central	49	25	26,58	13,46
Cedro	2	2	16,46	16,26
Mirandiba	9	0	57,73	0
Parnamirim	0	3	0	14,08
Salgueiro	19	5	30,57	7,97
São José do Belmonte	12	12	35,70	35,60
Serrita	1	1	5,31	5,30
Terra Nova	2	1	17,58	8,61
Verdejante	4	1	42,35	10,55
Sertão de Itaparica	28	22	18,03	13,96
Belém do São Francisco	1	6	4,93	29,60
Carnaubeira da Penha	5	2	37,51	14,82
Floresta	9	7	25,99	19,88

Vítimas de CVLI e taxa de criminalidade violenta letal e intencional em Pernambuco, segundo regiões de desenvolvimento e municípios - 2020-2021

RD/Município	Vítimas de CVLI		Taxa de CVLI ⁽¹⁾	
	2020	2021	2020	2021
Itacuruba	0	0	0	0
Jatobá	1	3	6,73	20,07
Petrolândia	6	4	15,56	10,19
Tacaratu	6	0	21,10	0
Sertão do Araripe	67	71	19,58	20,52
Araripina	21	25	24,89	29,38
Bodocó	5	5	12,83	12,70
Exu	8	4	25,91	12,99
Granito	0	2	0	25,72
Ipubi	9	10	26,27	28,61
Moreilândia	0	2	0	17,92
Ouricuri	10	14	13,72	18,97
Santa Cruz	5	1	30,53	5,99
Santa Filomena	0	3	0	20,29
Trindade	9	5	28,98	15,82
Sertão do São Francisco	165	167	29,68	29,30
Afrânio	0	3	0	14,35
Cabrobó	4	6	11,23	16,60
Dormentes	6	3	30,26	14,89
Lagoa Grande	6	9	22,28	32,84
Orocó	6	6	37,47	36,74
Petrolina	130	120	32,93	29,51
Santa Maria da Boa Vista	13	20	30,82	47,10
Sertão do Moxotó	75	57	30,25	22,64
Arcoverde	11	12	14,18	15,30
Betânia	2	8	15,70	62,41
Custódia	18	7	45,89	17,63
Ibimirim	12	9	40,22	29,86
Inajá	10	8	36,59	28,23
Manari	9	6	35,55	22,93
Sertânia	13	7	36,21	19,37
Sertão do Pajeú	90	71	26,96	21,14
Afogados da Ingazeira	4	2	10,70	5,32
Brejinho	3	0	40,89	0
Calumbi	3	1	66,37	22,63

Vítimas de CVLI e taxa de criminalidade violenta letal e intencional em Pernambuco, segundo regiões de desenvolvimento e municípios - 2020-2021

RD/Município	Vítimas de CVLI		Taxa de CVLI ⁽¹⁾	
	2020	2021	2020	2021
Carnaíba	4	7	20,50	35,70
Flores	8	4	33,91	16,85
Iguaraci	0	3	0	24,77
Ingazeira	0	0	0	0
Itapetim	5	1	38,29	7,71
Quixaba	0	1	0	15,14
Santa Cruz da Baixa Verde	3	3	23,61	23,43
Santa Terezinha	2	3	16,98	25,30
São José do Egito	10	13	29,09	37,53
Serra Talhada	31	18	35,04	20,12
Solidão	1	0	16,77	0
Tabira	13	11	44,82	37,57
Triunfo	2	3	13,44	20,18
Tuparetama	1	1	12,37	12,34
Pernambuco	3.760	3.369	38,21	33,84

Fonte: SDS - Infopol. Elaboração: Agência CONDEPE/FIDEM. (1) Em 100 mil habitantes.

Nota: Acorde o que determina a Lei Complementar Nº 426, de 03.04.2020, o município de Goiana voltou a integrar a RD Mata Norte, deixando de pertencer à RD Metropolitana.

Para assegurar a comparabilidade das informações, os dados de CVLI referentes a 2020 foram calculados segundo a nova Legislação.

XVI – PERCENTAGEM DE VÍTIMAS DE CVLI, SEGUNDO AS REGIÕES DE DESENVOLVIMENTO – 2020-2021

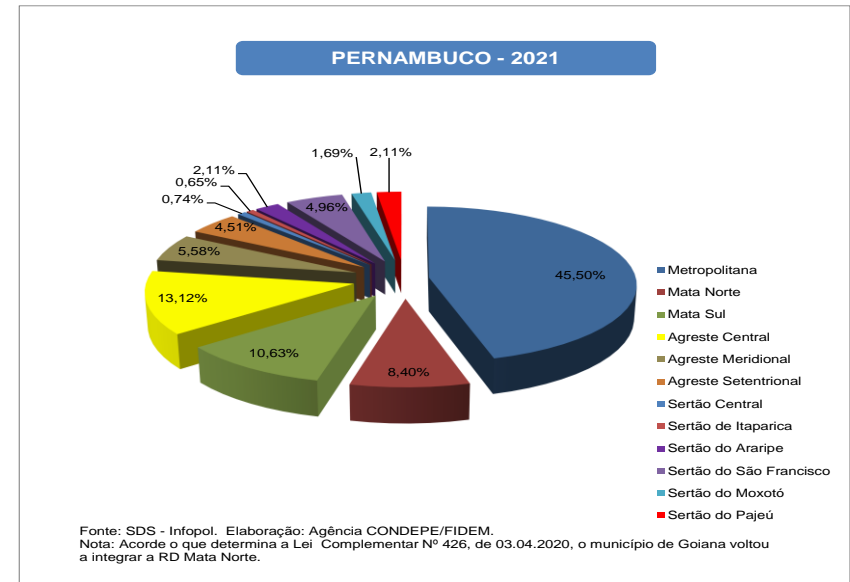
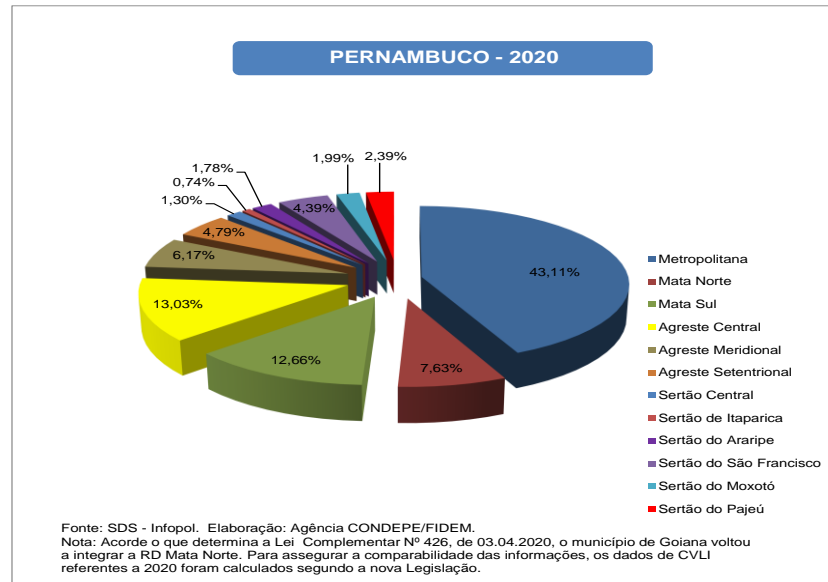

XVII – PERCENTAGEM DE VÍTIMAS DE CVLI, SEGUNDO OS MUNICÍPIOS DA RD METROPOLITANA – 2020-2021

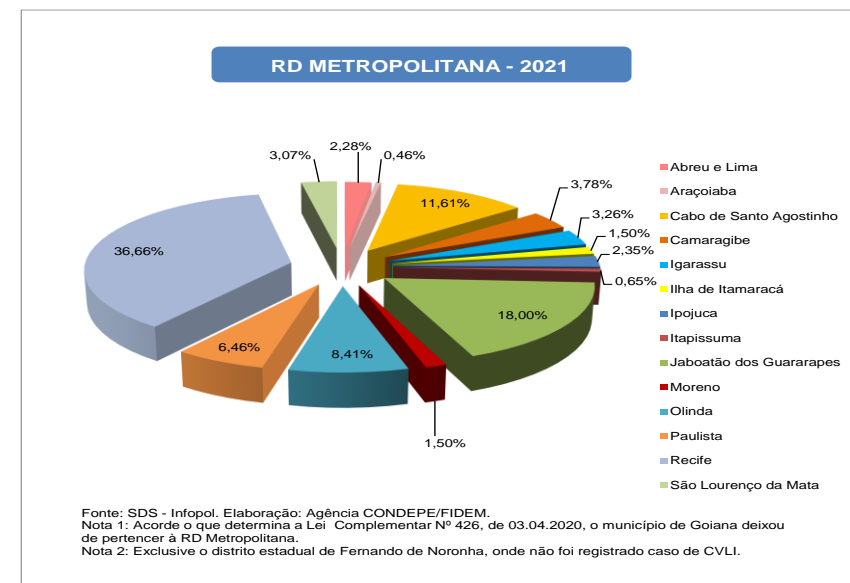
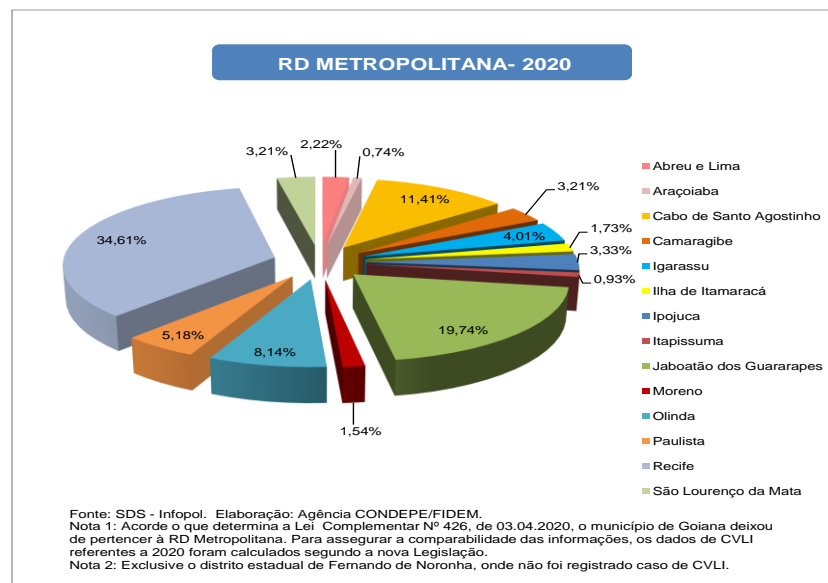

XVIII - TAXA ANUAL DE CVLI, SEGUNDO AS REGIÕES DE DESENVOLVIMENTO - 2020-2021

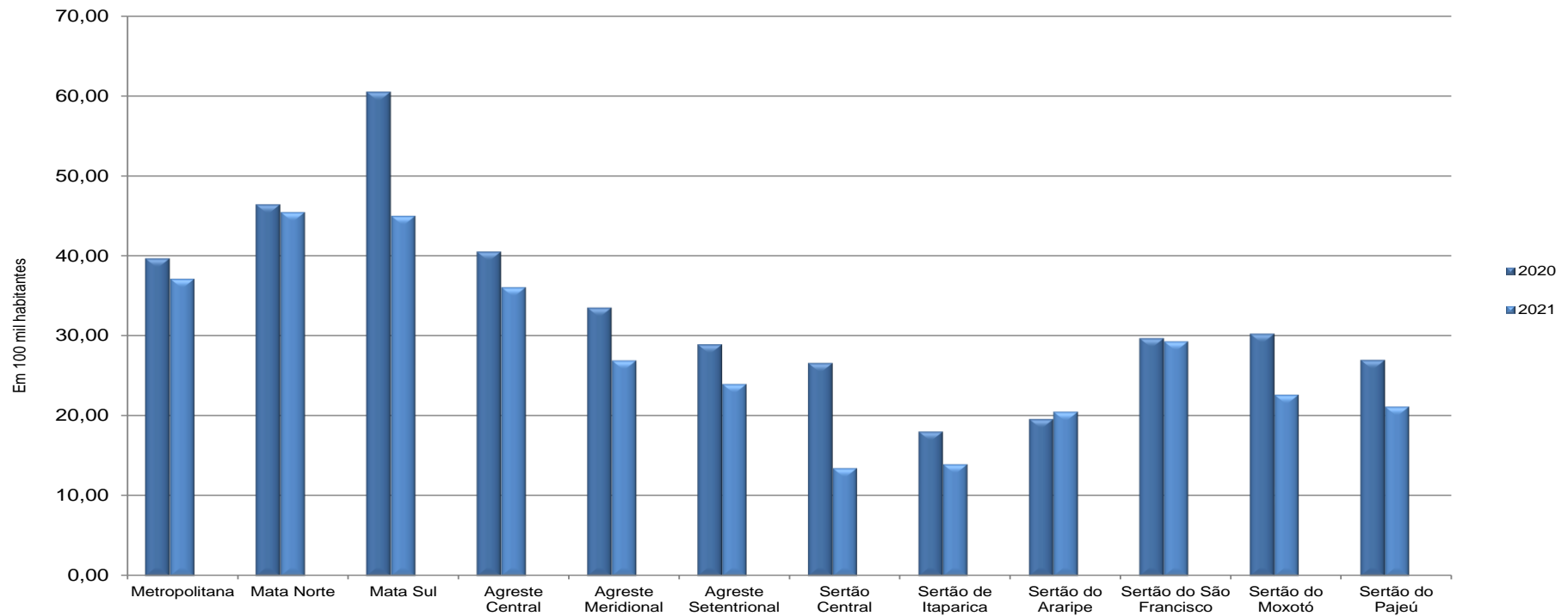

Fonte: SDS - Infopol. Elaboração: Agência CONDEPE/FIDEM.

Nota 1: Acorde o que determina a Lei Complementar N° 426, de 03.04.2020, o município de Goiana voltou a integrar a RD Mata Norte, deixando de pertencer à RD Metropolitana. Para assegurar a comparabilidade das informações, os dados de CVLI referentes a 2020 foram calculados segundo a nova Legislação.

Nota 2: Foram adotadas projeções de população obtidas por interpolação dos dados dos Censos Demográficos de 2000 e 2010, do IBGE, para o cálculo da taxa anual de CVLI.

XIX - TAXA ANUAL DE CVLI, SEGUNDO OS MUNICÍPIOS DA RD METROPOLITANA - 2020-2021

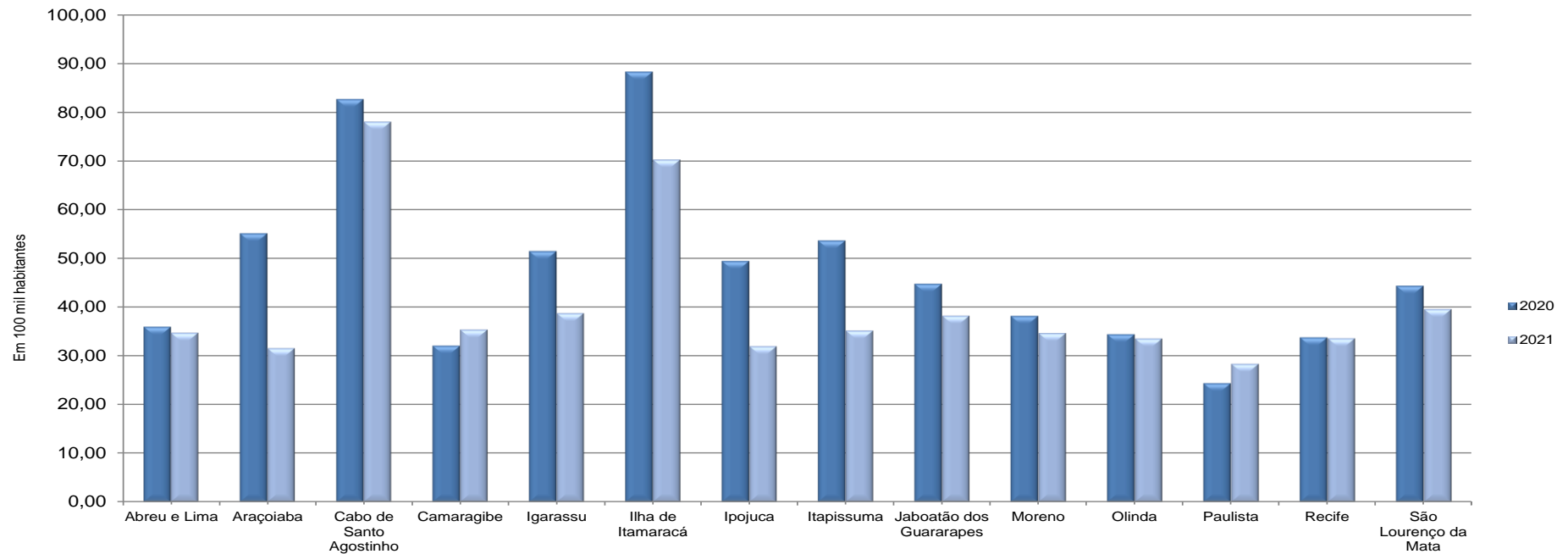

Fonte: SDS - Infopol. Elaboração: Agência CONDEPE/FIDEM.

Nota 1: Acorde o que determina a Lei Complementar Nº 426, de 03.04.2020, o município de Goiana voltou a integrar a RD Mata Norte, deixando de pertencer à RD Metropolitana. Para assegurar a comparabilidade das informações, os dados de CVLI referentes a 2020 foram calculados segundo a nova Legislação.

Nota 2: Foram adotadas projeções de população obtidas por interpolação dos dados dos Censos Demográficos de 2000 e 2010, do IBGE, para o cálculo da taxa anual de CVLI.

Nota 3: Exclui-se o distrito estadual de Fernando de Noronha, onde não foi registrado caso de CVLI.

TABELA 2.2

Vítimas de crime violento letal e intencional em Pernambuco, por sexo, segundo regiões de desenvolvimento e municípios - 2020-2021

RD/Município	Vítimas de CVLI					
	2020			2021		
	Total ⁽¹⁾	Homem	Mulher	Total ⁽¹⁾	Homem	Mulher
Metropolitana	1.621	1.519	100	1.533	1.432	98
Abreu e Lima	36	34	2	35	33	2
Araçoiaba	12	11	1	7	7	0
Cabo de Santo Agostinho	185	169	16	178	162	14
Camaragibe	52	49	3	58	56	2
Fernando de Noronha	0	0	0	0	0	0
Igarassu	65	63	1	50	47	3
Ilha de Itamaracá	28	26	2	23	21	2
Ipojuca	54	50	4	36	33	3
Itapissuma	15	12	3	10	8	2
Jaboatão dos Guararapes	320	300	20	276	262	14
Moreno	25	24	1	23	21	2
Olinda	132	122	9	129	123	6
Paulista	84	77	7	99	91	8
Recife	561	531	30	562	523	38
São Lourenço da Mata	52	51	1	47	45	2
Mata Norte	287	272	15	283	260	23
Aliança	11	11	0	15	15	0
Buenos Aires	7	6	1	1	1	0
Camutanga	6	6	0	1	1	0
Carpina	32	31	1	17	17	0
Chã de Alegria	12	11	1	12	10	2
Condado	10	10	0	9	8	1
Ferreiros	5	4	1	11	8	3
Glória do Goitá	16	16	0	15	14	1
Goiana	30	28	2	37	34	3
Itambé	15	15	0	24	23	1
Itaquitinga	6	5	1	16	16	0
Lagoa de Itaenga	15	14	1	9	8	1
Lagoa do Carro	15	13	2	10	9	1
Macaparana	7	7	0	8	8	0
Nazaré da Mata	18	18	0	16	15	1
Paudalho	26	26	0	34	26	8
Timbaúba	32	29	3	28	27	1

Vítimas de crime violento letal e intencional em Pernambuco, por sexo, segundo regiões de desenvolvimento e municípios - 2020-2021

RD/Município	Vítimas de CVLI					
	2020			2021		
	Total ⁽¹⁾	Homem	Mulher	Total ⁽¹⁾	Homem	Mulher
Tracunhaém	6	6	0	9	9	0
Vicência	18	16	2	11	11	0
Mata Sul	476	453	23	358	334	24
Água Preta	15	15	0	18	15	3
Amaraji	23	22	1	8	8	0
Barreiros	24	24	0	19	16	3
Belém de Maria	10	9	1	8	7	1
Catende	21	19	2	6	6	0
Chã Grande	5	5	0	14	14	0
Cortês	12	12	0	4	4	0
Escada	70	64	6	43	41	2
Gameleira	18	18	0	10	9	1
Jaqueira	5	5	0	4	4	0
Joaquim Nabuco	4	4	0	3	3	0
Maraial	4	4	0	8	8	0
Palmares	49	47	2	28	26	2
Primavera	10	10	0	9	8	1
Quipapá	10	9	1	1	1	0
Ribeirão	25	24	1	22	20	2
Rio Formoso	15	12	3	12	12	0
São Benedito do Sul	2	2	0	2	2	0
São José da Coroa Grande	16	16	0	24	23	1
Sirinhaém	25	25	0	28	26	2
Tamandaré	15	13	2	10	10	0
Vitória de Santo Antão	92	89	3	70	64	6
Xexéu	6	5	1	7	7	0
Agreste Central	490	458	32	442	409	33
Agrestina	9	9	0	6	6	0
Alagoinha	8	7	1	5	5	0
Altinho	13	13	0	7	6	1
Barra de Guabiraba	7	7	0	5	4	1
Belo Jardim	26	22	4	19	18	1
Bezerros	26	21	5	25	24	1

Vítimas de crime violento letal e intencional em Pernambuco, por sexo, segundo regiões de desenvolvimento e municípios - 2020-2021

RD/Município	Vítimas de CVLI					
	2020			2021		
	Total ⁽¹⁾	Homem	Mulher	Total ⁽¹⁾	Homem	Mulher
Bonito	23	22	1	16	15	1
Brejo da Madre de Deus	21	20	1	14	13	1
Cachoeirinha	1	1	0	3	3	0
Camocim de São Félix	10	10	0	3	3	0
Caruaru	138	132	6	128	117	11
Cupira	18	16	2	18	18	0
Gravatá	41	39	2	36	33	3
Ibirajuba	3	3	0	4	4	0
Jataúba	2	2	0	9	8	1
Lagoa dos Gatos	2	2	0	11	11	0
Panelas	18	17	1	12	11	1
Pesqueira	26	20	6	33	29	4
Poção	3	3	0	2	2	0
Pombos	15	15	0	11	11	0
Riacho das Almas	7	7	0	5	4	1
Sairé	4	4	0	2	2	0
Sanharó	6	5	1	12	10	2
São Bento do Una	19	18	1	18	14	4
São Caitano	21	20	1	23	23	0
São Joaquim do Monte	16	16	0	11	11	0
Tacaimbó	7	7	0	4	4	0
Agreste Meridional	232	216	15	188	163	25
Águas Belas	15	13	2	16	13	3
Angelim	5	5	0	6	4	2
Bom Conselho	13	13	0	9	7	2
Brejão	5	5	0	4	4	0
Buíque	12	12	0	10	7	3
Caetés	9	8	1	7	7	0
Calçado	4	4	0	2	2	0
Canhotinho	7	6	1	6	5	1
Capoeiras	3	3	0	4	3	1
Correntes	5	3	1	4	2	2
Garanhuns	61	58	3	46	41	5
Iati	7	6	1	5	5	0
Itaíba	9	9	0	2	2	0

Vítimas de crime violento letal e intencional em Pernambuco, por sexo, segundo regiões de desenvolvimento e municípios - 2020-2021

RD/Município	Vítimas de CVLI					
	2020			2021		
	Total ⁽¹⁾	Homem	Mulher	Total ⁽¹⁾	Homem	Mulher
Jucati	4	4	0	2	2	0
Jupi	2	2	0	5	4	1
Jurema	13	13	0	6	5	1
Lagoa do Ouro	2	2	0	1	1	0
Lajedo	24	21	3	10	10	0
Palmeirina	0	0	0	0	0	0
Paranatama	7	6	1	5	5	0
Pedra	4	3	1	5	4	1
Saloá	2	1	1	7	5	2
São João	8	8	0	9	8	1
Terezinha	0	0	0	3	3	0
Tupanatinga	2	2	0	8	8	0
Venturosa	9	9	0	6	6	0
Agreste Setentrional	180	165	15	152	142	10
Bom Jardim	16	14	2	16	14	2
Casinhas	11	11	0	5	3	2
Cumaru	3	3	0	4	4	0
Feira Nova	11	10	1	2	2	0
Frei Miguelinho	3	2	1	0	0	0
João Alfredo	14	12	2	9	9	0
Limoeiro	8	8	0	12	11	1
Machados	3	2	1	3	3	0
Orobó	1	1	0	3	3	0
Passira	9	9	0	5	4	1
Salgado	1	1	0	1	1	0
Santa Cruz do Capibaribe	33	30	3	17	16	1
Santa Maria do Cambucá	6	4	2	8	7	1
São Vicente Ferrer	18	18	0	15	15	0
Surubim	17	14	3	13	12	1
Taquaritinga do Norte	11	11	0	20	20	0
Toritama	11	11	0	9	8	1
Vertente do Lério	0	0	0	4	4	0
Vertentes	4	4	0	6	6	0

Vítimas de crime violento letal e intencional em Pernambuco, por sexo, segundo regiões de desenvolvimento e municípios - 2020-2021

RD/Município	Vítimas de CVLI					
	2020			2021		
	Total ⁽¹⁾	Homem	Mulher	Total ⁽¹⁾	Homem	Mulher
Sertão Central	49	46	3	25	23	2
Cedro	2	1	1	2	0	2
Mirandiba	9	9	0	0	0	0
Parnamirim	0	0	0	3	3	0
Salgueiro	19	18	1	5	5	0
São José do Belmonte	12	12	0	12	12	0
Serrita	1	1	0	1	1	0
Terra Nova	2	2	0	1	1	0
Verdejante	4	3	1	1	1	0
Sertão de Itaparica	28	27	1	22	20	2
Belém do São Francisco	1	1	0	6	5	1
Carnaubeira da Penha	5	5	0	2	2	0
Floresta	9	8	1	7	6	1
Itacuruba	0	0	0	0	0	0
Jatobá	1	1	0	3	3	0
Petrolândia	6	6	0	4	4	0
Tacaratu	6	6	0	0	0	0
Sertão do Araripe	67	59	8	71	64	7
Araripe	21	18	3	25	23	2
Bodocó	5	4	1	5	5	0
Exu	8	8	0	4	3	1
Granito	0	0	0	2	2	0
Ipubi	9	7	2	10	10	0
Moreilândia	0	0	0	2	1	1
Ouricuri	10	9	1	14	12	2
Santa Cruz	5	5	0	1	1	0
Santa Filomena	0	0	0	3	2	1
Trindade	9	8	1	5	5	0
Sertão do São Francisco	165	154	10	167	154	12
Afrânio	0	0	0	3	3	0
Cabrobó	4	4	0	6	5	1
Dormentes	6	6	0	3	3	0
Lagoa Grande	6	6	0	9	9	0

Vítimas de crime violento letal e intencional em Pernambuco, por sexo, segundo regiões de desenvolvimento e municípios - 2020-2021

RD/Município	Vítimas de CVLI					
	2020			2021		
	Total ⁽¹⁾	Homem	Mulher	Total ⁽¹⁾	Homem	Mulher
Orocó	6	6	0	6	6	0
Petrolina	130	120	10	120	111	9
Santa Maria da Boa Vista	13	12	0	20	17	2
Sertão do Moxotó	75	68	7	57	54	3
Arcoverde	11	9	2	12	11	1
Betânia	2	2	0	8	7	1
Custódia	18	17	1	7	6	1
Ibimirim	12	12	0	9	9	0
Inajá	10	9	1	8	8	0
Manari	9	8	1	6	6	0
Sertânia	13	11	2	7	7	0
Sertão do Pajeú	90	82	8	71	69	2
Afogados da Ingazeira	4	3	1	2	2	0
Brejinho	3	3	0	0	0	0
Calumbi	3	3	0	1	1	0
Carnaíba	4	4	0	7	7	0
Flores	8	7	1	4	3	1
Iguaraci	0	0	0	3	3	0
Ingazeira	0	0	0	0	0	0
Itapetim	5	5	0	1	1	0
Quixaba	0	0	0	1	1	0
Santa Cruz da Baixa Verde	3	2	1	3	2	1
Santa Terezinha	2	2	0	3	3	0
São José do Egito	10	8	2	13	13	0
Serra Talhada	31	29	2	18	18	0
Solidão	1	1	0	0	0	0
Tabira	13	12	1	11	11	0
Triunfo	2	2	0	3	3	0
Tuparetama	1	1	0	1	1	0
Pernambuco	3.760	3.519	237	3.369	3.124	241

Fonte: SDS - Infopol. Elaboração: Agência CONDEPE/FIDEM. (1) Inclusive o CVLI praticado contra pessoa de sexo desconhecido.

Nota: Acorde o que determina a Lei Complementar Nº 426, de 03.04.2020, o município de Goiana voltou a integrar a RD Mata Norte, deixando de pertencer à RD Metropolitana.

Para assegurar a comparabilidade das informações, os dados de CVLI referentes a 2020 foram calculados segundo a nova Legislação.

XX - PERCENTAGEM DE VÍTIMAS DE CVLI, SEGUNDO O SEXO- 2020-2021

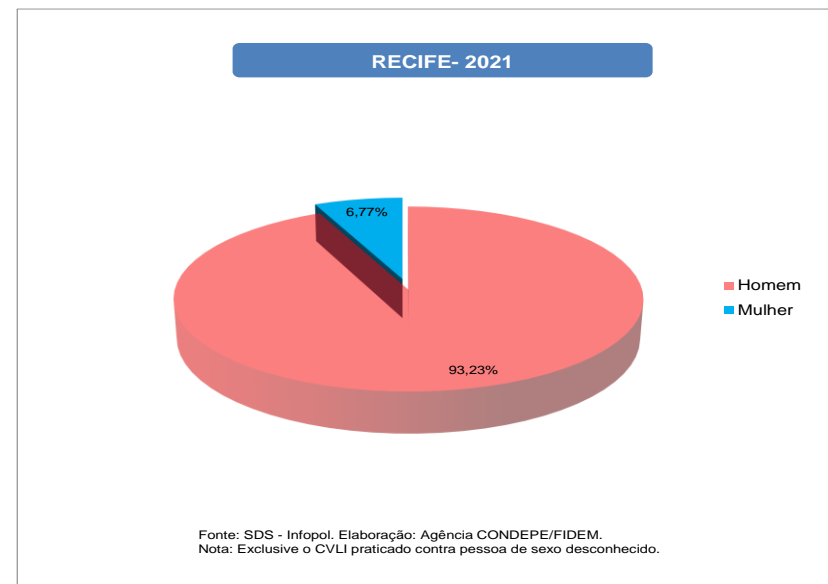
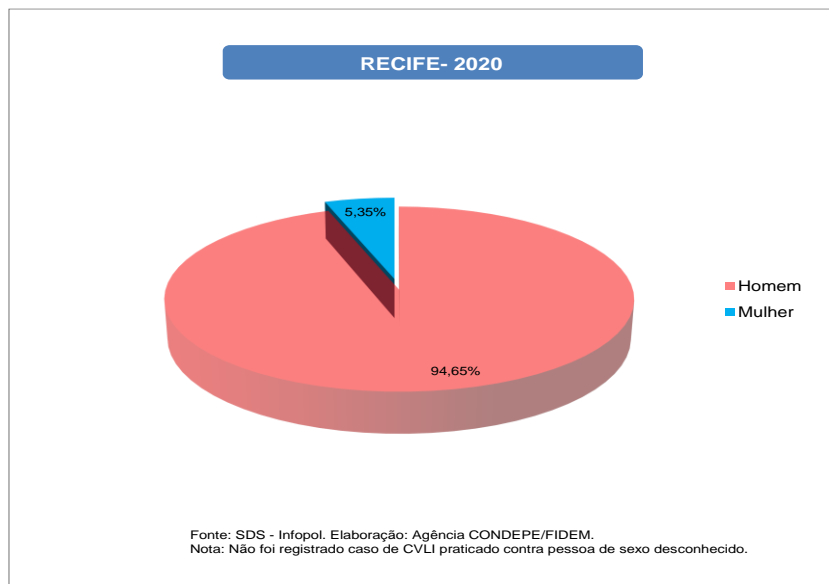
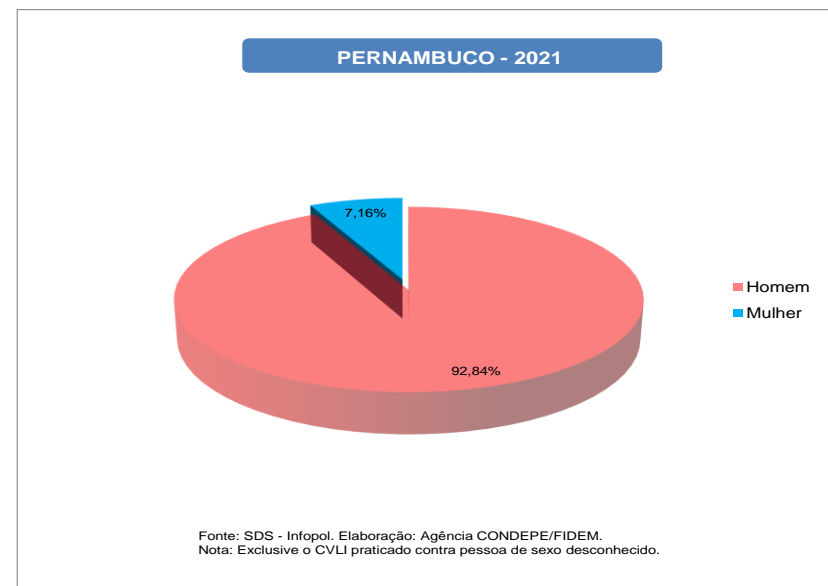
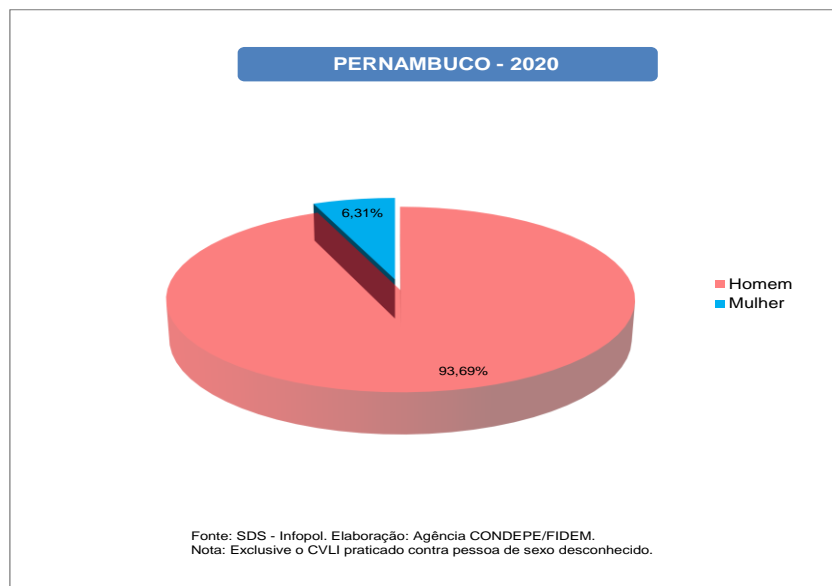

XX - PERCENTAGEM DE VÍTIMAS DE CVLI, SEGUNDO O SEXO- 2020-2021

RD METROPOLITANA - 2020

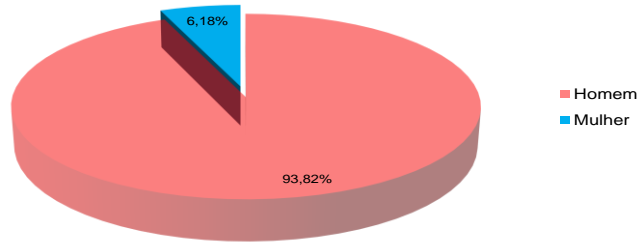

Fonte: SDS - Infopol. Elaboração: Agência CONDEPE/FIDEM.
 Nota 1: Acorde o que determina a Lei Complementar Nº 426, de 03.04.2020, o município de Goiana voltou a integrar a RD Mata Norte, deixando de pertencer à RD Metropolitana. Para assegurar a comparabilidade das informações, os dados de CVLI referentes a 2020 foram calculados segundo a nova Legislação.
 Nota 2: Exclusive o CVLI praticado contra pessoa de sexo desconhecido.

RD METROPOLITANA - 2021

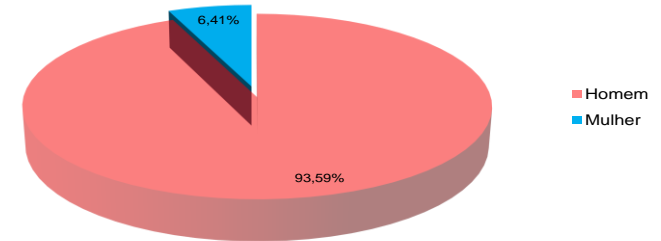

Fonte: SDS - Infopol. Elaboração: Agência CONDEPE/FIDEM.
 Nota 1: Acorde o que determina a Lei Complementar Nº 426, de 03.04.2020, o município de Goiana voltou a integrar a RD Mata Norte, deixando de pertencer à RD Metropolitana.
 Nota 2: Exclusive o CVLI praticado contra pessoa de sexo desconhecido.

INTERIOR DO ESTADO - 2020

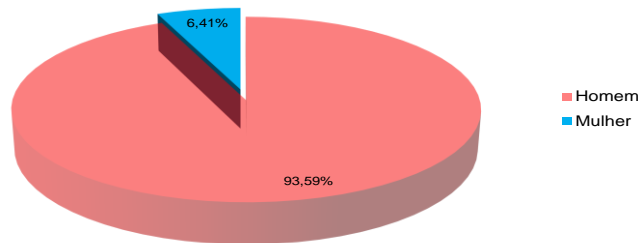

Fonte: SDS - Infopol. Elaboração: Agência CONDEPE/FIDEM.
 Nota 1: Acorde o que determina a Lei Complementar Nº 426, de 03.04.2020, o município de Goiana voltou a integrar a RD Mata Norte, deixando de pertencer à RD Metropolitana. Para assegurar a comparabilidade das informações, os dados de CVLI referentes a 2020 foram calculados segundo a nova Legislação.
 Nota 2: Exclusive o CVLI praticado contra pessoa de sexo desconhecido.

INTERIOR DO ESTADO - 2021

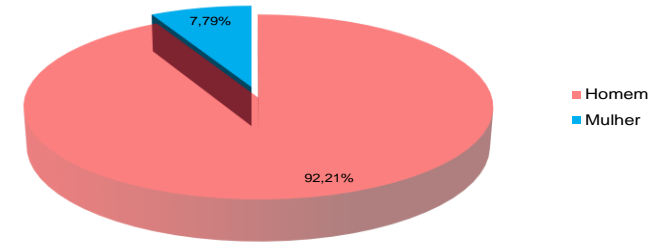

Fonte: SDS - Infopol. Elaboração: Agência CONDEPE/FIDEM.
 Nota 1: Acorde o que determina a Lei Complementar Nº 426, de 03.04.2020, o município de Goiana voltou a integrar a RD Mata Norte, deixando de pertencer à RD Metropolitana.
 Nota 2: Exclusive o CVLI praticado contra pessoa de sexo desconhecido.

TABELA 2.3

Vítimas de crime violento letal e intencional em Pernambuco, por faixa etária, segundo regiões de desenvolvimento e municípios - 2020-2021

RD/Município	2020							2021						
	Total CVLI	Faixa Etária						Total CVLI	Faixa Etária					
		Até 12 anos	13 a 17 anos	18 a 30 anos	31 a 65 anos	Acima de 65 anos	Idade Ignorada		Até 12 anos	13 a 17 anos	18 a 30 anos	31 a 65 anos	Acima de 65 anos	Idade Ignorada
Metropolitana	1.621	5	108	906	564	13	25	1.533	2	114	820	552	19	26
Abreu e Lima	36	0	2	22	11	0	1	35	0	3	26	6	0	0
Araçoiaba	12	0	0	9	3	0	0	7	0	0	5	2	0	0
Cabo de Santo Agostinho	185	1	13	100	66	2	3	178	0	18	95	60	2	3
Camaragibe	52	0	2	24	25	1	0	58	0	2	34	21	0	1
Fernando de Noronha	0	0	0	0	0	0	0	0	0	0	0	0	0	0
Igarassu	65	0	6	43	15	0	1	50	0	3	28	16	2	1
Ilha de Itamaracá	28	0	4	16	7	1	0	23	0	5	8	10	0	0
Ipojuca	54	0	5	28	21	0	0	36	0	2	20	12	1	1
Itapissuma	15	0	0	7	8	0	0	10	0	0	5	5	0	0
Jaboatão dos Guararapes	320	0	22	175	114	4	5	276	0	22	153	94	4	3
Moreno	25	0	1	13	10	0	1	23	0	2	9	12	0	0
Olinda	132	1	7	78	43	1	2	129	0	8	69	47	1	4
Paulista	84	0	6	49	28	1	0	99	1	8	47	37	2	4
Recife	561	3	40	316	190	3	9	562	1	39	297	210	7	8
São Lourenço da Mata	52	0	0	26	23	0	3	47	0	2	24	20	0	1
Mata Norte	287	2	20	153	105	5	2	283	1	24	142	106	7	3
Aliança	11	0	1	2	6	2	0	15	0	1	7	7	0	0
Buenos Aires	7	0	0	1	5	1	0	1	0	0	0	1	0	0
Camutanga	6	0	0	2	4	0	0	1	0	0	0	1	0	0
Carpina	32	0	5	18	8	0	1	17	0	0	12	4	1	0
Chã de Alegria	12	1	0	8	3	0	0	12	0	1	4	7	0	0
Condado	10	0	1	4	4	1	0	9	0	4	1	3	0	1
Ferreiros	5	0	0	2	3	0	0	11	0	0	9	2	0	0
Glória do Goitá	16	0	0	12	3	1	0	15	0	0	6	9	0	0
Goiana	30	1	1	16	12	0	0	37	1	2	19	13	2	0
Itambé	15	0	1	10	4	0	0	24	0	2	12	8	1	1
Itaquitinga	6	0	0	4	2	0	0	16	0	1	7	7	1	0
Lagoa de Itaenga	15	0	0	10	5	0	0	9	0	0	6	3	0	0
Lagoa do Carro	15	0	1	9	5	0	0	10	0	0	5	5	0	0
Macaparana	7	0	0	5	2	0	0	8	0	0	6	2	0	0
Nazaré da Mata	18	0	1	13	4	0	0	16	0	2	10	4	0	0
Paudalho	26	0	3	12	10	0	1	34	0	4	16	12	1	1
Timbaúba	32	0	6	13	13	0	0	28	0	5	12	10	1	0

Vítimas de crime violento letal e intencional em Pernambuco, por faixa etária, segundo regiões de desenvolvimento e municípios - 2020-2021

RD/Município	2020							2021						
	Total CVLI	Faixa Etária						Total CVLI	Faixa Etária					
		Até 12 anos	13 a 17 anos	18 a 30 anos	31 a 65 anos	Acima de 65 anos	Idade Ignorada		Até 12 anos	13 a 17 anos	18 a 30 anos	31 a 65 anos	Acima de 65 anos	Idade Ignorada
Tracunhaém	6	0	0	2	4	0	0	9	0	1	3	5	0	0
Vicência	18	0	0	10	8	0	0	11	0	1	7	3	0	0
Mata Sul	476	2	45	262	161	4	2	358	0	22	194	135	5	2
Água Preta	15	0	0	8	7	0	0	18	0	2	12	4	0	0
Amaraji	23	1	2	13	7	0	0	8	0	1	2	5	0	0
Barreiros	24	0	3	9	11	1	0	19	0	1	10	6	2	0
Belém de Maria	10	0	0	4	5	1	0	8	0	0	3	4	0	1
Catende	21	0	2	9	10	0	0	6	0	0	4	2	0	0
Chã Grande	5	0	0	2	3	0	0	14	0	3	7	4	0	0
Cortês	12	0	0	9	3	0	0	4	0	1	1	2	0	0
Escada	70	0	14	39	16	0	1	43	0	4	29	9	1	0
Gameleira	18	0	3	9	5	0	1	10	0	0	6	4	0	0
Jaqueira	5	0	0	3	2	0	0	4	0	0	2	2	0	0
Joaquim Nabuco	4	0	0	4	0	0	0	3	0	0	0	3	0	0
Maraial	4	0	1	1	2	0	0	8	0	1	2	4	0	1
Palmares	49	0	4	28	17	0	0	28	0	0	15	13	0	0
Primavera	10	0	0	6	4	0	0	9	0	0	5	4	0	0
Quipapá	10	0	1	3	6	0	0	1	0	1	0	0	0	0
Ribeirão	25	0	1	16	8	0	0	22	0	4	9	8	1	0
Rio Formoso	15	0	3	7	5	0	0	12	0	1	10	1	0	0
São Benedito do Sul	2	0	0	1	0	1	0	2	0	0	1	1	0	0
São José da Coroa Grande	16	0	5	9	2	0	0	24	0	1	17	6	0	0
Sirinhaém	25	0	3	13	9	0	0	28	0	1	20	7	0	0
Tamandaré	15	0	1	7	7	0	0	10	0	0	4	5	1	0
Vitória de Santo Antão	92	1	2	59	29	1	0	70	0	1	32	37	0	0
Xexéu	6	0	0	3	3	0	0	7	0	0	3	4	0	0
Agreste Central	490	1	27	256	194	7	5	442	2	25	200	201	13	1
Agrestina	9	0	0	6	3	0	0	6	0	1	1	4	0	0
Alagoinha	8	0	0	3	5	0	0	5	0	1	2	2	0	0
Altinho	13	0	1	4	7	1	0	7	0	1	5	1	0	0
Barra de Guabiraba	7	0	0	4	3	0	0	5	0	0	3	2	0	0
Belo Jardim	26	0	5	7	14	0	0	19	0	0	8	11	0	0
Bezerros	26	1	2	11	11	1	0	25	0	0	12	13	0	0

Vítimas de crime violento letal e intencional em Pernambuco, por faixa etária, segundo regiões de desenvolvimento e municípios - 2020-2021

RD/Município	2020							2021						
	Total CVLI	Faixa Etária						Total CVLI	Faixa Etária					
		Até 12 anos	13 a 17 anos	18 a 30 anos	31 a 65 anos	Acima de 65 anos	Idade Ignorada		Até 12 anos	13 a 17 anos	18 a 30 anos	31 a 65 anos	Acima de 65 anos	Idade Ignorada
Bonito	23	0	0	7	14	1	1	16	0	0	10	4	2	0
Brejo da Madre de Deus	21	0	0	13	8	0	0	14	0	2	5	7	0	0
Cachoeirinha	1	0	0	0	1	0	0	3	0	0	0	3	0	0
Camocim de São Félix	10	0	0	5	5	0	0	3	0	0	2	1	0	0
Caruaru	138	0	4	78	53	1	2	128	2	7	61	57	1	0
Cupira	18	0	2	10	6	0	0	18	0	3	5	8	2	0
Gravatá	41	0	3	27	10	0	1	36	0	1	19	16	0	0
Ibirajuba	3	0	0	3	0	0	0	4	0	0	1	3	0	0
Jataúba	2	0	0	2	0	0	0	9	0	0	3	6	0	0
Lagoa dos Gatos	2	0	0	2	0	0	0	11	0	0	8	2	1	0
Panelas	18	0	1	10	7	0	0	12	0	0	3	6	2	1
Pesqueira	26	0	0	18	7	0	1	33	0	3	11	18	1	0
Poção	3	0	0	1	1	1	0	2	0	0	2	0	0	0
Pombos	15	0	0	10	5	0	0	11	0	0	8	3	0	0
Riacho das Almas	7	0	0	4	2	1	0	5	0	1	1	3	0	0
Sairé	4	0	1	0	3	0	0	2	0	0	0	2	0	0
Sanharó	6	0	1	3	2	0	0	12	0	2	5	3	2	0
São Bento do Una	19	0	4	8	7	0	0	18	0	2	4	10	2	0
São Caitano	21	0	1	12	7	1	0	23	0	0	14	9	0	0
São Joaquim do Monte	16	0	1	7	8	0	0	11	0	1	4	6	0	0
Tacaimbó	7	0	1	1	5	0	0	4	0	0	3	1	0	0
Agreste Meridional	232	2	11	98	113	5	3	188	2	11	77	91	6	1
Águas Belas	15	0	0	4	11	0	0	16	0	0	3	13	0	0
Angelim	5	0	1	1	3	0	0	6	1	1	2	1	1	0
Bom Conselho	13	1	1	6	4	1	0	9	0	2	2	5	0	0
Brejão	5	0	0	2	2	1	0	4	0	0	2	2	0	0
Buíque	12	0	2	6	4	0	0	10	0	0	6	4	0	0
Caetés	9	0	0	1	8	0	0	7	0	0	2	5	0	0
Calçado	4	0	0	2	2	0	0	2	0	1	1	0	0	0
Canhotinho	7	0	1	1	4	1	0	6	0	0	1	5	0	0
Capoeiras	3	0	0	0	3	0	0	4	0	0	1	3	0	0
Correntes	5	0	0	3	1	0	1	4	1	0	2	1	0	0
Garanhuns	61	1	0	34	25	1	0	46	0	5	26	14	0	1
Iati	7	0	0	1	6	0	0	5	0	0	2	3	0	0
Itaíba	9	0	1	4	4	0	0	2	0	0	1	1	0	0

Vítimas de crime violento letal e intencional em Pernambuco, por faixa etária, segundo regiões de desenvolvimento e municípios - 2020-2021

RD/Município	2020							2021						
	Total CVLI	Faixa Etária						Total CVLI	Faixa Etária					
		Até 12 anos	13 a 17 anos	18 a 30 anos	31 a 65 anos	Acima de 65 anos	Idade Ignorada		Até 12 anos	13 a 17 anos	18 a 30 anos	31 a 65 anos	Acima de 65 anos	Idade Ignorada
Jucati	4	0	0	1	2	0	1	2	0	0	1	0	1	0
Jupi	2	0	1	0	0	1	0	5	0	1	1	3	0	0
Jurema	13	0	1	6	6	0	0	6	0	0	3	3	0	0
Lagoa do Ouro	2	0	0	1	1	0	0	1	0	0	0	1	0	0
Lajedo	24	0	2	11	10	0	1	10	0	1	4	4	1	0
Palmeirina	0	0	0	0	0	0	0	0	0	0	0	0	0	0
Paranatama	7	0	0	3	4	0	0	5	0	0	4	1	0	0
Pedra	4	0	0	3	1	0	0	5	0	0	1	4	0	0
Saloá	2	0	0	0	2	0	0	7	0	0	1	4	2	0
São João	8	0	1	3	4	0	0	9	0	0	5	4	0	0
Terezinha	0	0	0	0	0	0	0	3	0	0	1	2	0	0
Tupanatinga	2	0	0	1	1	0	0	8	0	0	2	5	1	0
Venturosa	9	0	0	4	5	0	0	6	0	0	3	3	0	0
Agreste Setentrional	180	1	8	91	79	0	1	152	0	10	67	68	6	1
Bom Jardim	16	0	0	8	8	0	0	16	0	3	9	2	2	0
Casinhas	11	0	1	3	7	0	0	5	0	0	1	4	0	0
Cumaru	3	0	0	2	1	0	0	4	0	0	3	1	0	0
Feira Nova	11	1	0	9	1	0	0	2	0	1	0	1	0	0
Frei Miguelinho	3	0	1	0	2	0	0	0	0	0	0	0	0	0
João Alfredo	14	0	0	6	8	0	0	9	0	0	2	7	0	0
Limoeiro	8	0	0	4	4	0	0	12	0	2	3	7	0	0
Machados	3	0	0	2	1	0	0	3	0	0	0	3	0	0
Orobó	1	0	0	1	0	0	0	3	0	0	0	2	1	0
Passira	9	0	0	2	7	0	0	5	0	1	2	0	2	0
Salgadinho	1	0	0	0	1	0	0	1	0	0	0	1	0	0
Santa Cruz do Capibaribe	33	0	2	17	14	0	0	17	0	1	11	5	0	0
Santa Maria do Cambucá	6	0	0	3	3	0	0	8	0	1	3	4	0	0
São Vicente Ferrer	18	0	2	7	8	0	1	15	0	0	10	5	0	0
Surubim	17	0	0	9	8	0	0	13	0	0	8	5	0	0
Taquaritinga do Norte	11	0	0	8	3	0	0	20	0	0	7	11	1	1
Toritama	11	0	2	6	3	0	0	9	0	1	3	5	0	0
Vertente do Lério	0	0	0	0	0	0	0	4	0	0	2	2	0	0
Vertentes	4	0	0	4	0	0	0	6	0	0	3	3	0	0

Vítimas de crime violento letal e intencional em Pernambuco, por faixa etária, segundo regiões de desenvolvimento e municípios - 2020-2021

RD/Município	2020							2021						
	Total CVLI	Faixa Etária						Total CVLI	Faixa Etária					
		Até 12 anos	13 a 17 anos	18 a 30 anos	31 a 65 anos	Acima de 65 anos	Idade Ignorada		Até 12 anos	13 a 17 anos	18 a 30 anos	31 a 65 anos	Acima de 65 anos	Idade Ignorada
Sertão Central	49	0	1	27	18	2	1	25	0	0	9	16	0	0
Cedro	2	0	0	2	0	0	0	2	0	0	1	1	0	0
Mirandiba	9	0	0	5	4	0	0	0	0	0	0	0	0	0
Parnamirim	0	0	0	0	0	0	0	3	0	0	1	2	0	0
Salgueiro	19	0	0	11	7	0	1	5	0	0	0	5	0	0
São José do Belmonte	12	0	1	6	5	0	0	12	0	0	5	7	0	0
Serrita	1	0	0	0	1	0	0	1	0	0	0	1	0	0
Terra Nova	2	0	0	1	1	0	0	1	0	0	1	0	0	0
Verdejante	4	0	0	2	0	2	0	1	0	0	1	0	0	0
Sertão de Itaparica	28	0	0	8	18	1	1	22	0	0	8	14	0	0
Belém do São Francisco	1	0	0	0	1	0	0	6	0	0	2	4	0	0
Carnaubeira da Penha	5	0	0	1	4	0	0	2	0	0	0	2	0	0
Floresta	9	0	0	3	6	0	0	7	0	0	2	5	0	0
Itacuruba	0	0	0	0	0	0	0	0	0	0	0	0	0	0
Jatobá	1	0	0	0	0	0	1	3	0	0	2	1	0	0
Petrolândia	6	0	0	1	5	0	0	4	0	0	2	2	0	0
Tacaratu	6	0	0	3	2	1	0	0	0	0	0	0	0	0
Sertão do Araripe	67	0	3	37	25	2	0	71	0	2	26	42	1	0
Araripe	21	0	2	12	7	0	0	25	0	1	10	13	1	0
Bodocó	5	0	0	3	1	1	0	5	0	0	2	3	0	0
Exu	8	0	0	4	4	0	0	4	0	0	0	4	0	0
Granito	0	0	0	0	0	0	0	2	0	0	0	2	0	0
Ipubi	9	0	0	4	4	1	0	10	0	0	4	6	0	0
Moreilândia	0	0	0	0	0	0	0	2	0	0	0	2	0	0
Ouricuri	10	0	0	8	2	0	0	14	0	1	6	7	0	0
Santa Cruz	5	0	0	0	5	0	0	1	0	0	0	1	0	0
Santa Filomena	0	0	0	0	0	0	0	3	0	0	2	1	0	0
Trindade	9	0	1	6	2	0	0	5	0	0	2	3	0	0
Sertão do São Francisco	165	2	6	66	85	3	3	167	1	2	72	80	2	10
Afrânio	0	0	0	0	0	0	0	3	0	0	0	3	0	0
Cabrobó	4	0	1	1	2	0	0	6	0	0	1	5	0	0
Dormentes	6	0	0	1	5	0	0	3	0	1	1	1	0	0

Vítimas de crime violento letal e intencional em Pernambuco, por faixa etária, segundo regiões de desenvolvimento e municípios - 2020-2021

RD/Município	2020							2021						
	Total CVLI	Faixa Etária						Total CVLI	Faixa Etária					
		Até 12 anos	13 a 17 anos	18 a 30 anos	31 a 65 anos	Acima de 65 anos	Idade Ignorada		Até 12 anos	13 a 17 anos	18 a 30 anos	31 a 65 anos	Acima de 65 anos	Idade Ignorada
Lagoa Grande	6	0	0	1	5	0	0	9	0	0	5	4	0	0
Orocó	6	0	0	0	6	0	0	6	0	0	3	2	0	1
Petrolina	130	2	5	58	62	1	2	120	0	1	56	53	2	8
Santa Maria da Boa Vista	13	0	0	5	5	2	1	20	1	0	6	12	0	1
Sertão do Moxotó	75	0	1	25	44	4	1	57	0	1	23	32	0	1
Arcoverde	11	0	0	6	5	0	0	12	0	0	5	6	0	1
Betânia	2	0	0	0	1	1	0	8	0	0	3	5	0	0
Custódia	18	0	0	6	11	1	0	7	0	0	3	4	0	0
Ibimirim	12	0	0	3	8	1	0	9	0	0	2	7	0	0
Inajá	10	0	0	4	5	1	0	8	0	1	2	5	0	0
Manari	9	0	0	2	6	0	1	6	0	0	3	3	0	0
Sertânia	13	0	1	4	8	0	0	7	0	0	5	2	0	0
Sertão do Pajeú	90	0	1	30	52	5	2	71	0	2	26	37	5	1
Afogados da Ingazeira	4	0	0	2	1	1	0	2	0	0	2	0	0	0
Brejinho	3	0	0	0	3	0	0	0	0	0	0	0	0	0
Calumbi	3	0	0	1	2	0	0	1	0	0	0	1	0	0
Carnaíba	4	0	0	1	2	1	0	7	0	0	2	4	1	0
Flores	8	0	0	3	3	2	0	4	0	0	2	2	0	0
Iguaraci	0	0	0	0	0	0	0	3	0	0	1	2	0	0
Ingazeira	0	0	0	0	0	0	0	0	0	0	0	0	0	0
Itapetim	5	0	0	2	3	0	0	1	0	0	0	1	0	0
Quixaba	0	0	0	0	0	0	0	1	0	0	0	1	0	0
Santa Cruz da Baixa Verde	3	0	0	1	2	0	0	3	0	0	0	3	0	0
Santa Terezinha	2	0	0	0	2	0	0	3	0	1	2	0	0	0
São José do Egito	10	0	0	4	6	0	0	13	0	0	4	9	0	0
Serra Talhada	31	0	1	12	16	0	2	18	0	0	6	8	3	1
Solidão	1	0	0	0	1	0	0	0	0	0	0	0	0	0
Tabira	13	0	0	3	9	1	0	11	0	1	7	3	0	0
Triunfo	2	0	0	1	1	0	0	3	0	0	0	2	1	0
Tuparetama	1	0	0	0	1	0	0	1	0	0	0	1	0	0
Pernambuco	3.760	15	231	1.959	1.458	51	46	3.369	8	213	1.664	1.374	64	46

Fonte: SDS - Infopol. Elaboração: Agência CONDEPE/FIDEM.

Nota: Acorde o que determina a Lei Complementar Nº 426, de 03.04.2020, o município de Goiana voltou a integrar a RD Mata Norte, deixando de pertencer à RD Metropolitana.

Para assegurar a comparabilidade das informações, os dados de CVLI referentes a 2020 foram calculados segundo a nova Legislação.

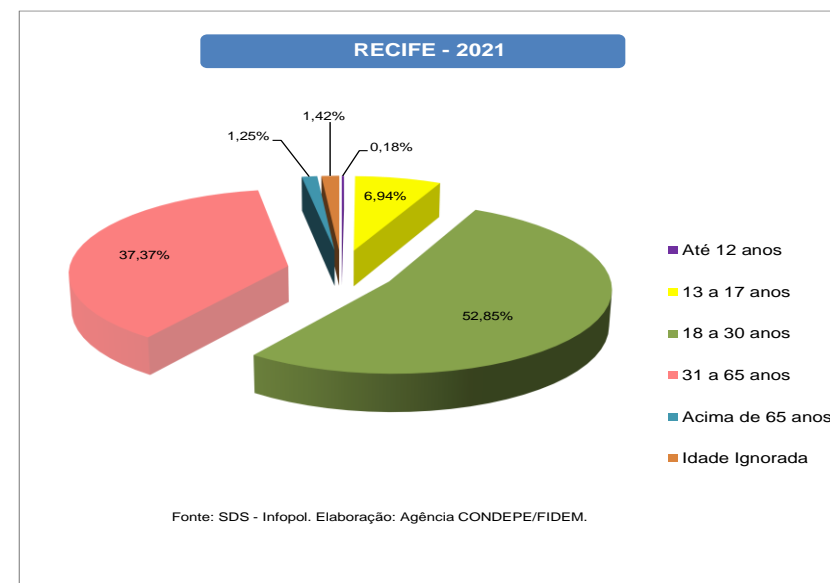
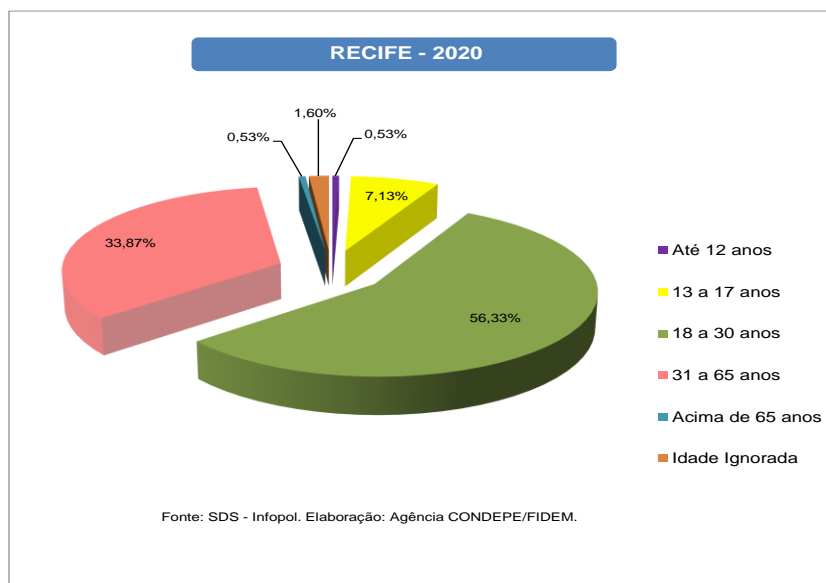
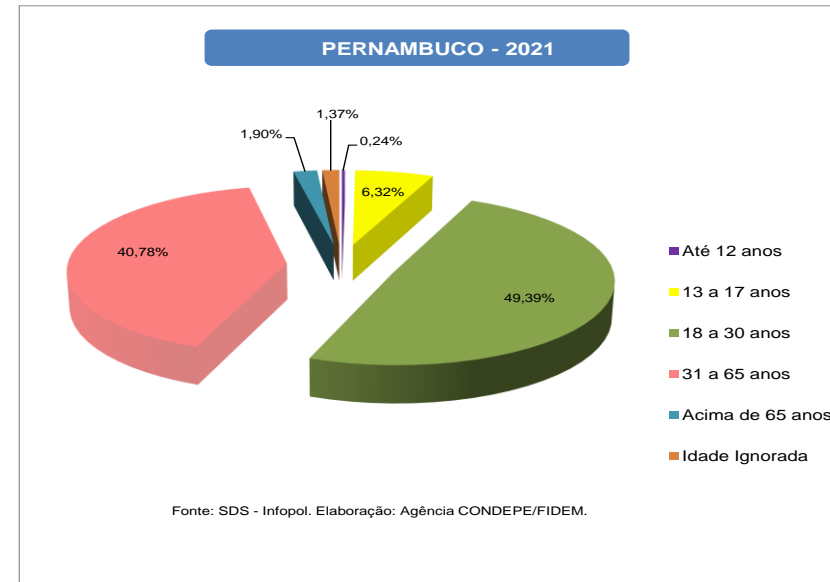
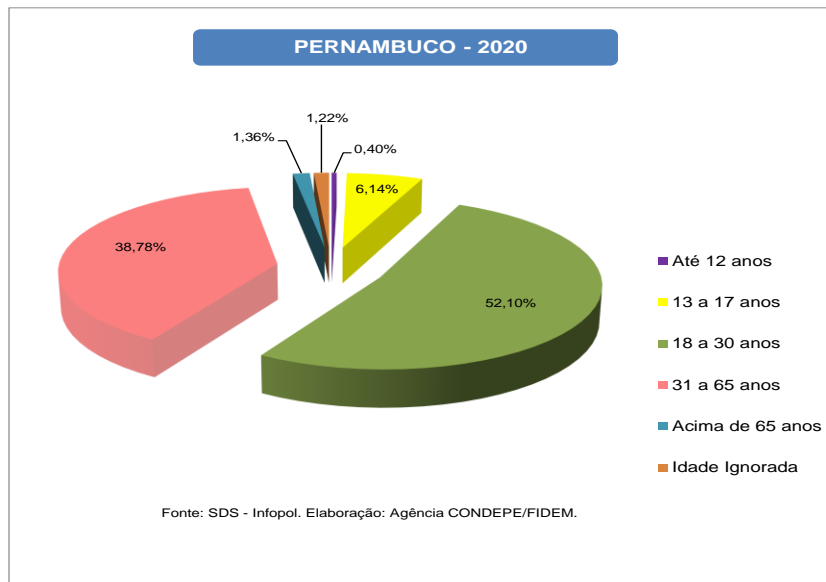

XXI- PERCENTAGEM DE VÍTIMAS DE CVLI, SEGUNDO A FAIXA ETÁRIA- 2020-2021



TABELA 2.4

Vítimas de crime violento letal e intencional em Pernambuco, por categoria de crime, segundo regiões de desenvolvimento e municípios - 2020-2021

RD/Município	2020					2021				
	Total CVLI	Categoria de Crime				Total CVLI	Categoria de Crime			
		Homicídio	Latrocínio	Feminicídio	Lesão Corporal Seguida de Morte		Homicídio	Latrocínio	Feminicídio	Lesão Corporal Seguida de Morte
Metropolitana	1.621	1.549	44	23	5	1.533	1.445	55	30	3
Abreu e Lima	36	35	0	0	1	35	34	0	1	0
Araçoiaba	12	12	0	0	0	7	7	0	0	0
Cabo de Santo Agostinho	185	180	4	1	0	178	166	8	4	0
Camaragibe	52	50	0	2	0	58	53	4	1	0
Fernando de Noronha	0	0	0	0	0	0	0	0	0	0
Igarassu	65	63	1	1	0	50	43	6	1	0
Ilha de Itamaracá	28	27	0	0	1	23	23	0	0	0
Ipojuca	54	51	3	0	0	36	30	6	0	0
Itapissuma	15	15	0	0	0	10	9	0	1	0
Jaboatão dos Guararapes	320	306	7	6	1	276	261	11	2	2
Moreno	25	24	1	0	0	23	23	0	0	0
Olinda	132	125	4	3	0	129	123	2	4	0
Paulista	84	81	1	2	0	99	94	2	3	0
Recife	561	530	21	8	2	562	534	15	12	1
São Lourenço da Mata	52	50	2	0	0	47	45	1	1	0
Mata Norte	287	269	13	4	1	283	260	15	8	0
Aliança	11	10	1	0	0	15	14	1	0	0
Buenos Aires	7	6	0	1	0	1	1	0	0	0
Camutanga	6	5	1	0	0	1	1	0	0	0
Carpina	32	31	0	0	1	17	17	0	0	0
Chã de Alegria	12	12	0	0	0	12	7	3	2	0
Condado	10	9	1	0	0	9	9	0	0	0
Ferreiros	5	4	0	1	0	11	10	0	1	0
Glória do Goitá	16	14	2	0	0	15	13	2	0	0
Goiana	30	29	1	0	0	37	32	4	1	0
Itambé	15	13	2	0	0	24	22	2	0	0
Itaquitinga	6	5	0	1	0	16	16	0	0	0
Lagoa de Itaenga	15	13	1	1	0	9	9	0	0	0
Lagoa do Carro	15	15	0	0	0	10	9	0	1	0
Macaparana	7	7	0	0	0	8	8	0	0	0
Nazaré da Mata	18	18	0	0	0	16	15	0	1	0
Paudalho	26	25	1	0	0	34	31	1	2	0
Timbaúba	32	29	3	0	0	28	27	1	0	0

Vítimas de crime violento letal e intencional em Pernambuco, por categoria de crime, segundo regiões de desenvolvimento e municípios - 2020-2021

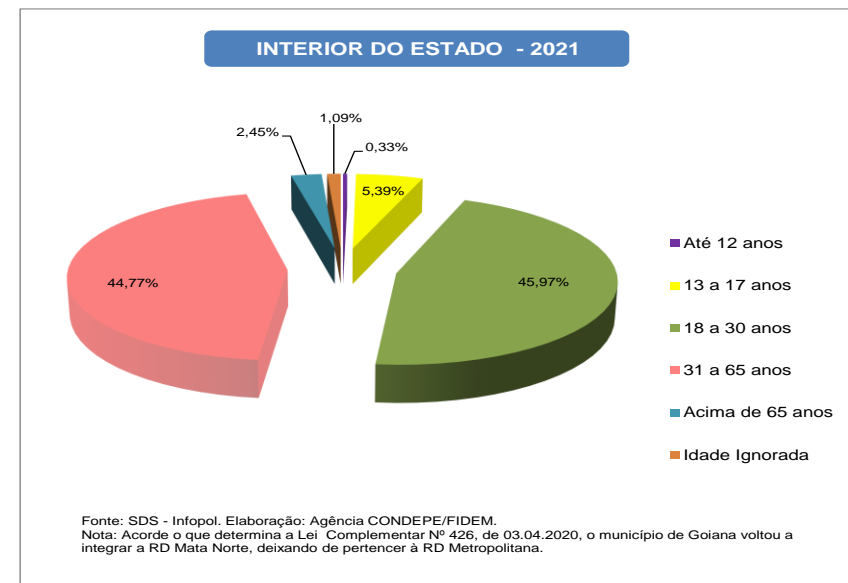
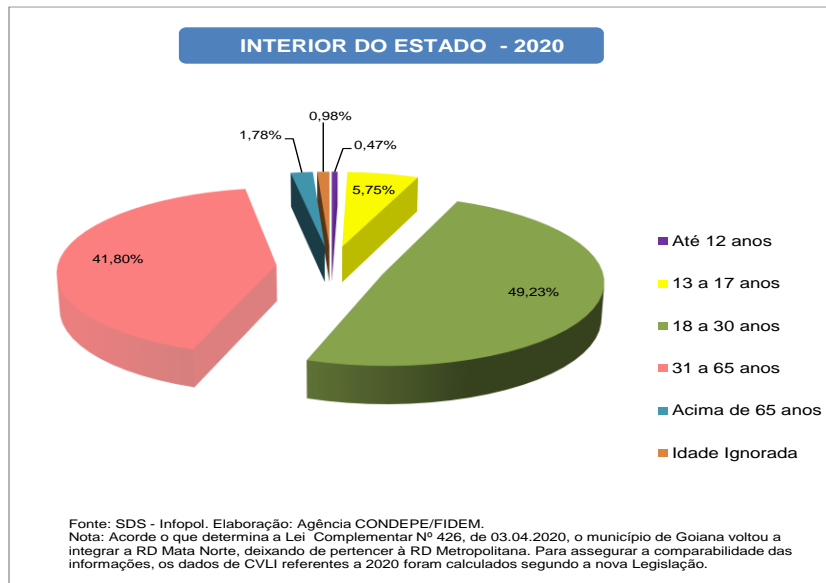
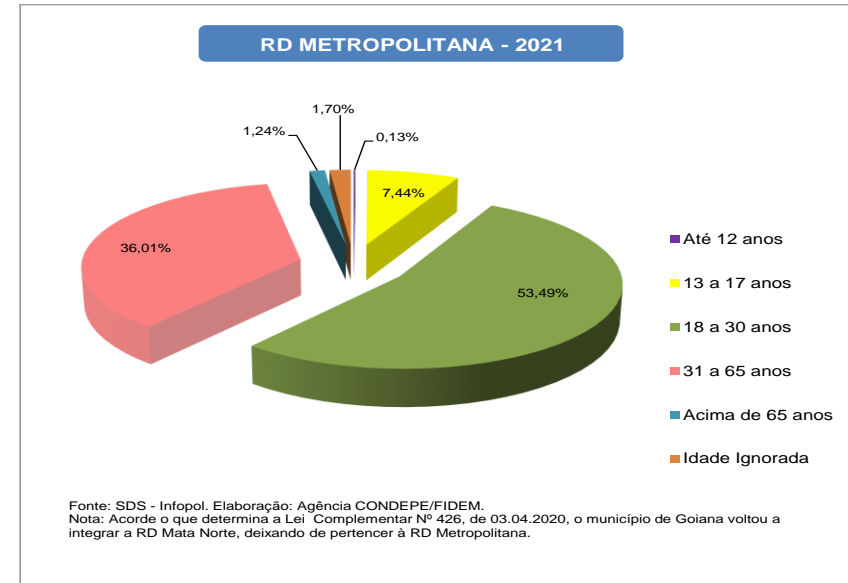
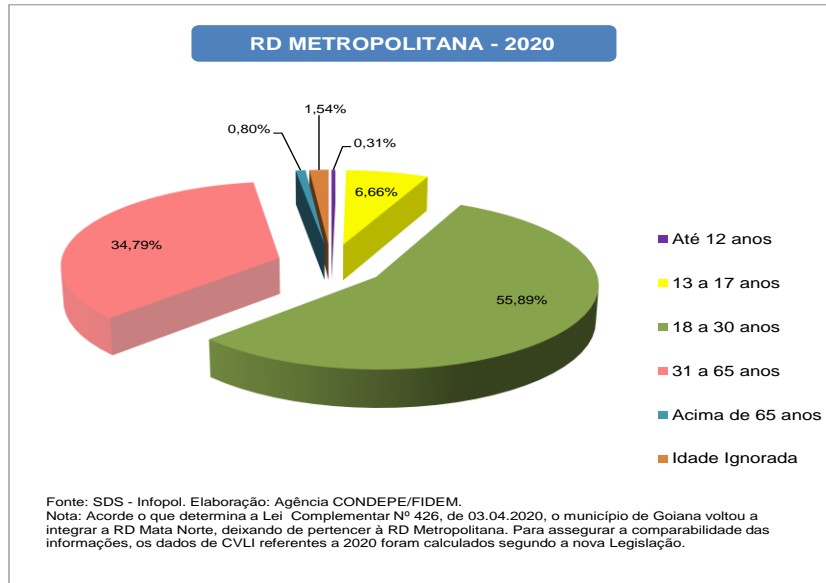
RD/Município	2020					2021				
	Total CVLI	Categoria de Crime				Total CVLI	Categoria de Crime			
		Homicídio	Latrocínio	Feminicídio	Lesão Corporal Seguida de Morte		Homicídio	Latrocínio	Feminicídio	Lesão Corporal Seguida de Morte
Tracunhaém	6	6	0	0	0	9	9	0	0	0
Vicência	18	18	0	0	0	11	10	1	0	0
Mata Sul	476	456	12	6	2	358	344	5	9	0
Água Preta	15	14	1	0	0	18	17	0	1	0
Amaraji	23	22	1	0	0	8	8	0	0	0
Barreiros	24	24	0	0	0	19	17	0	2	0
Belém de Maria	10	9	1	0	0	8	8	0	0	0
Catende	21	20	0	1	0	6	6	0	0	0
Chã Grande	5	5	0	0	0	14	14	0	0	0
Cortês	12	11	0	0	1	4	4	0	0	0
Escada	70	67	1	2	0	43	43	0	0	0
Gameleira	18	18	0	0	0	10	9	0	1	0
Jaqueira	5	5	0	0	0	4	4	0	0	0
Joaquim Nabuco	4	4	0	0	0	3	3	0	0	0
Maraial	4	4	0	0	0	8	8	0	0	0
Palmares	49	48	1	0	0	28	27	1	0	0
Primavera	10	10	0	0	0	9	8	0	1	0
Quipapá	10	8	1	1	0	1	1	0	0	0
Ribeirão	25	24	0	1	0	22	19	1	2	0
Rio Formoso	15	15	0	0	0	12	12	0	0	0
São Benedito do Sul	2	1	1	0	0	2	2	0	0	0
São José da Coroa Grande	16	16	0	0	0	24	24	0	0	0
Sirinhaém	25	23	2	0	0	28	27	1	0	0
Tamandaré	15	12	1	1	1	10	10	0	0	0
Vitória de Santo Antão	92	90	2	0	0	70	67	1	2	0
Xexéu	6	6	0	0	0	7	6	1	0	0
Agreste Central	490	463	15	10	2	442	409	18	11	4
Agrestina	9	9	0	0	0	6	5	1	0	0
Algoíinha	8	7	1	0	0	5	4	1	0	0
Altinho	13	11	1	0	1	7	7	0	0	0
Barra de Guabiraba	7	6	1	0	0	5	4	0	1	0
Belo Jardim	26	23	1	2	0	19	19	0	0	0
Bezerros	26	23	1	2	0	25	22	0	1	2

Vítimas de crime violento letal e intencional em Pernambuco, por categoria de crime, segundo regiões de desenvolvimento e municípios - 2020-2021

RD/Município	2020					2021				
	Total CVLI	Categoria de Crime				Total CVLI	Categoria de Crime			
		Homicídio	Latrocínio	Feminicídio	Lesão Corporal Seguida de Morte		Homicídio	Latrocínio	Feminicídio	Lesão Corporal Seguida de Morte
Bonito	23	22	1	0	0	16	16	0	0	0
Brejo da Madre de Deus	21	20	1	0	0	14	12	1	1	0
Cachoeirinha	1	1	0	0	0	3	3	0	0	0
Camocim de São Félix	10	10	0	0	0	3	3	0	0	0
Caruaru	138	134	2	1	1	128	121	2	4	1
Cupira	18	17	1	0	0	18	15	3	0	0
Gravatá	41	40	0	1	0	36	33	1	2	0
Ibirajuba	3	3	0	0	0	4	4	0	0	0
Jataúba	2	1	1	0	0	9	8	1	0	0
Lagoa dos Gatos	2	2	0	0	0	11	11	0	0	0
Panelas	18	18	0	0	0	12	10	2	0	0
Pesqueira	26	23	0	3	0	33	32	0	1	0
Poção	3	3	0	0	0	2	2	0	0	0
Pombos	15	14	1	0	0	11	11	0	0	0
Riacho das Almas	7	7	0	0	0	5	4	0	1	0
Sairé	4	3	1	0	0	2	2	0	0	0
Sanharó	6	6	0	0	0	12	10	2	0	0
São Bento do Una	19	18	0	1	0	18	15	3	0	0
São Caitano	21	20	1	0	0	23	22	1	0	0
São Joaquim do Monte	16	15	1	0	0	11	10	0	0	1
Tacaimbó	7	7	0	0	0	4	4	0	0	0
Agreste Meridional	232	208	12	10	2	188	162	10	13	3
Águas Belas	15	14	0	1	0	16	14	1	1	0
Angelim	5	5	0	0	0	6	5	0	1	0
Bom Conselho	13	12	1	0	0	9	5	2	2	0
Brejão	5	3	2	0	0	4	4	0	0	0
Buíque	12	12	0	0	0	10	7	0	3	0
Caetés	9	7	1	1	0	7	7	0	0	0
Calçado	4	3	1	0	0	2	2	0	0	0
Canhotinho	7	6	1	0	0	6	5	1	0	0
Capoeiras	3	3	0	0	0	4	3	0	1	0
Correntes	5	4	0	1	0	4	2	0	2	0
Garanhuns	61	57	3	1	0	46	42	3	0	1
Iati	7	6	0	1	0	5	5	0	0	0

Vítimas de crime violento letal e intencional em Pernambuco, por categoria de crime, segundo regiões de desenvolvimento e municípios - 2020-2021

RD/Município	2020					2021				
	Total CVLI	Categoria de Crime				Total CVLI	Categoria de Crime			
		Homicídio	Latrocínio	Feminicídio	Lesão Corporal Seguida de Morte		Homicídio	Latrocínio	Feminicídio	Lesão Corporal Seguida de Morte
Itaíba	9	9	0	0	0	2	2	0	0	0
Jucati	4	4	0	0	0	2	1	0	0	1
Jupi	2	1	1	0	0	5	4	1	0	0
Jurema	13	13	0	0	0	6	5	1	0	0
Lagoa do Ouro	2	2	0	0	0	1	1	0	0	0
Lajedo	24	20	1	3	0	10	10	0	0	0
Palmeirina	0	0	0	0	0	0	0	0	0	0
Paranatama	7	6	0	0	1	5	5	0	0	0
Pedra	4	3	0	1	0	5	4	0	1	0
Saloá	2	1	0	1	0	7	5	0	2	0
São João	8	6	1	0	1	9	8	0	0	1
Terezinha	0	0	0	0	0	3	3	0	0	0
Tupanatinga	2	2	0	0	0	8	8	0	0	0
Venturosa	9	9	0	0	0	6	5	1	0	0
Agreste Setentrional	180	164	8	7	1	152	140	7	3	2
Bom Jardim	16	14	0	1	1	16	15	0	1	0
Casinhas	11	11	0	0	0	5	5	0	0	0
Cumarú	3	3	0	0	0	4	4	0	0	0
Feira Nova	11	11	0	0	0	2	2	0	0	0
Frei Miguelinho	3	2	1	0	0	0	0	0	0	0
João Alfredo	14	11	2	1	0	9	9	0	0	0
Limoeiro	8	7	1	0	0	12	8	1	1	2
Machados	3	2	0	1	0	3	3	0	0	0
Orobó	1	1	0	0	0	3	3	0	0	0
Passira	9	8	1	0	0	5	5	0	0	0
Salgado	1	1	0	0	0	1	1	0	0	0
Santa Cruz do Capibaribe	33	31	0	2	0	17	17	0	0	0
Santa Maria do Cambucá	6	5	0	1	0	8	8	0	0	0
São Vicente Ferrer	18	18	0	0	0	15	12	3	0	0
Surubim	17	14	2	1	0	13	10	2	1	0
Taquaritinga do Norte	11	10	1	0	0	20	19	1	0	0
Toritama	11	11	0	0	0	9	9	0	0	0
Vertente do Lério	0	0	0	0	0	4	4	0	0	0
Vertentes	4	4	0	0	0	6	6	0	0	0

Vítimas de crime violento letal e intencional em Pernambuco, por categoria de crime, segundo regiões de desenvolvimento e municípios - 2020-2021

RD/Município	2020					2021				
	Total CVLI	Categoria de Crime				Total CVLI	Categoria de Crime			
		Homicídio	Latrocínio	Feminicídio	Lesão Corporal Seguida de Morte		Homicídio	Latrocínio	Feminicídio	Lesão Corporal Seguida de Morte
Sertão Central	49	46	2	1	0	25	25	0	0	0
Cedro	2	1	0	1	0	2	2	0	0	0
Mirandiba	9	9	0	0	0	0	0	0	0	0
Parnamirim	0	0	0	0	0	3	3	0	0	0
Salgueiro	19	19	0	0	0	5	5	0	0	0
São José do Belmonte	12	12	0	0	0	12	12	0	0	0
Serrita	1	1	0	0	0	1	1	0	0	0
Terra Nova	2	2	0	0	0	1	1	0	0	0
Verdejante	4	2	2	0	0	1	1	0	0	0
Sertão de Itaparica	28	26	1	0	1	22	19	1	2	0
Belém do São Francisco	1	1	0	0	0	6	5	0	1	0
Carnaubeira da Penha	5	5	0	0	0	2	2	0	0	0
Floresta	9	8	0	0	1	7	5	1	1	0
Itacuruba	0	0	0	0	0	0	0	0	0	0
Jatobá	1	1	0	0	0	3	3	0	0	0
Petrolândia	6	6	0	0	0	4	4	0	0	0
Tacaratu	6	5	1	0	0	0	0	0	0	0
Sertão do Araripe	67	61	2	4	0	71	62	2	6	1
Araripina	21	17	2	2	0	25	22	0	2	1
Bodocó	5	4	0	1	0	5	5	0	0	0
Exu	8	8	0	0	0	4	3	0	1	0
Granito	0	0	0	0	0	2	2	0	0	0
Ipubi	9	8	0	1	0	10	8	2	0	0
Moreilândia	0	0	0	0	0	2	1	0	1	0
Ouricuri	10	10	0	0	0	14	13	0	1	0
Santa Cruz	5	5	0	0	0	1	1	0	0	0
Santa Filomena	0	0	0	0	0	3	2	0	1	0
Trindade	9	9	0	0	0	5	5	0	0	0
Sertão do São Francisco	165	158	4	3	0	167	155	7	2	3
Afrânio	0	0	0	0	0	3	3	0	0	0
Cabrobó	4	4	0	0	0	6	5	0	0	1
Dormentes	6	6	0	0	0	3	3	0	0	0

Vítimas de crime violento letal e intencional em Pernambuco, por categoria de crime, segundo regiões de desenvolvimento e municípios - 2020-2021

RD/Município	2020					2021				
	Total CVLI	Categoria de Crime				Total CVLI	Categoria de Crime			
		Homicídio	Latrocínio	Feminicídio	Lesão Corporal Seguida de Morte		Homicídio	Latrocínio	Feminicídio	Lesão Corporal Seguida de Morte
Lagoa Grande	6	6	0	0	0	9	9	0	0	0
Orocó	6	6	0	0	0	6	4	0	0	2
Petrolina	130	123	4	3	0	120	112	7	1	0
Santa Maria da Boa Vista	13	13	0	0	0	20	19	0	1	0
Sertão do Moxotó	75	68	4	3	0	57	55	1	0	1
Arcoverde	11	9	1	1	0	12	11	0	0	1
Betânia	2	1	1	0	0	8	8	0	0	0
Custódia	18	18	0	0	0	7	7	0	0	0
Ibimirim	12	12	0	0	0	9	9	0	0	0
Inajá	10	8	2	0	0	8	7	1	0	0
Manari	9	8	0	1	0	6	6	0	0	0
Sertânia	13	12	0	1	0	7	7	0	0	0
Sertão do Pajeú	90	79	7	4	0	71	67	1	2	1
Afogados da Ingazeira	4	1	2	1	0	2	2	0	0	0
Brejinho	3	2	1	0	0	0	0	0	0	0
Calumbi	3	3	0	0	0	1	1	0	0	0
Carnaíba	4	3	1	0	0	7	7	0	0	0
Flores	8	7	0	1	0	4	3	0	1	0
Igaraci	0	0	0	0	0	3	3	0	0	0
Ingazeira	0	0	0	0	0	0	0	0	0	0
Itapetim	5	4	1	0	0	1	1	0	0	0
Quixaba	0	0	0	0	0	1	1	0	0	0
Santa Cruz da Baixa Verde	3	2	0	1	0	3	2	0	1	0
Santa Terezinha	2	2	0	0	0	3	3	0	0	0
São José do Egito	10	8	1	1	0	13	13	0	0	0
Serra Talhada	31	31	0	0	0	18	17	0	0	1
Solidão	1	1	0	0	0	0	0	0	0	0
Tabira	13	12	1	0	0	11	10	1	0	0
Triunfo	2	2	0	0	0	3	3	0	0	0
Tuparetama	1	1	0	0	0	1	1	0	0	0
Pernambuco	3.760	3.547	124	75	14	3.369	3.143	122	86	18

Fonte: SDS - Infopol. Elaboração: Agência CONDEPE/FIDEM.

Nota: Acorde o que determina a Lei Complementar Nº 426, de 03.04.2020, o município de Goiana voltou a integrar a RD Mata Norte, deixando de pertencer à RD Metropolitana. Para assegurar a comparabilidade das informações, os dados de CVLI referentes a 2020 foram calculados segundo a nova Legislação.

XXII - PERCENTAGEM DE VÍTIMAS DE CVLI, SEGUNDO A CATEGORIA DE CRIME – 2020-2021

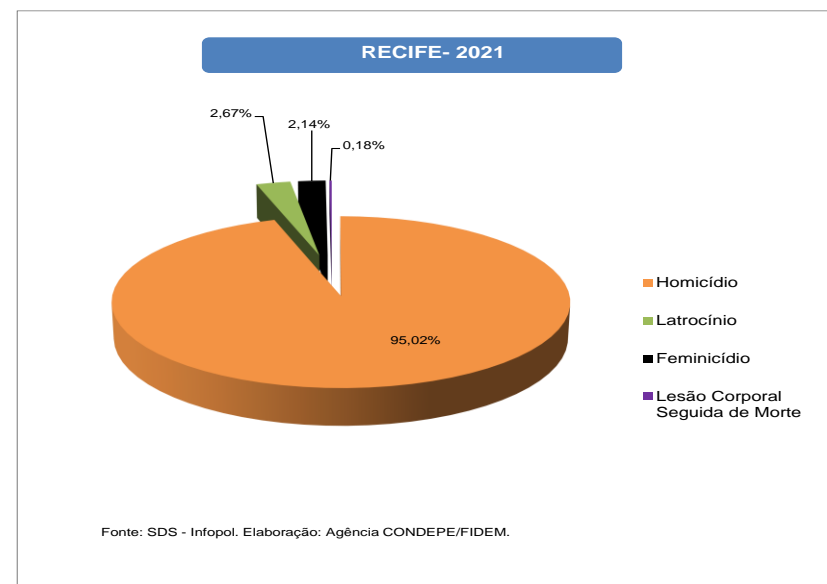
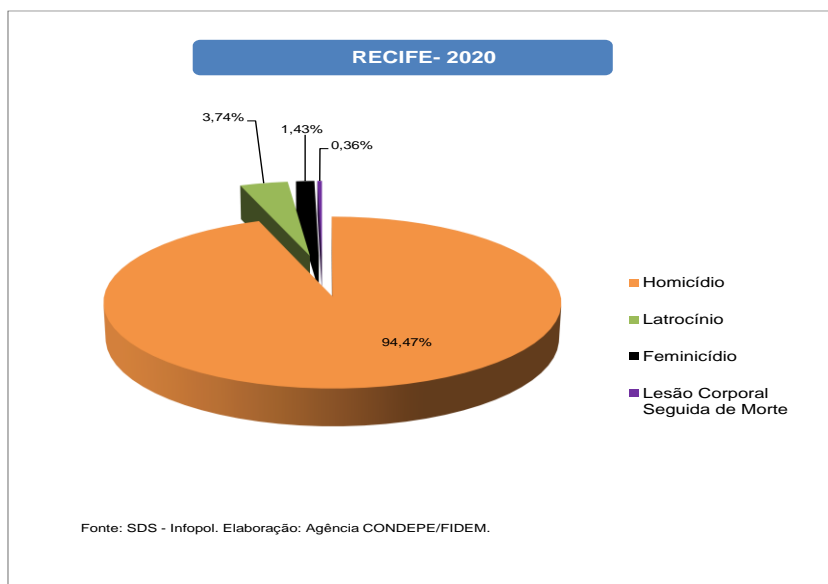
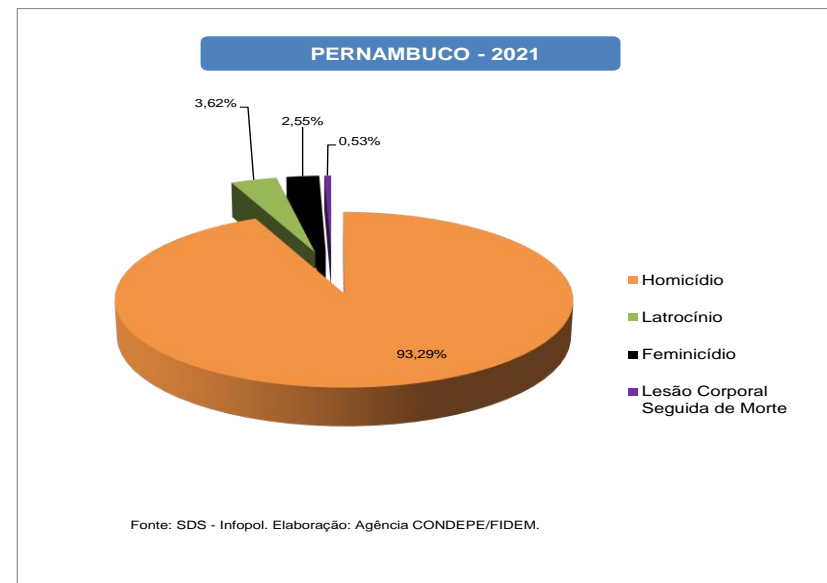
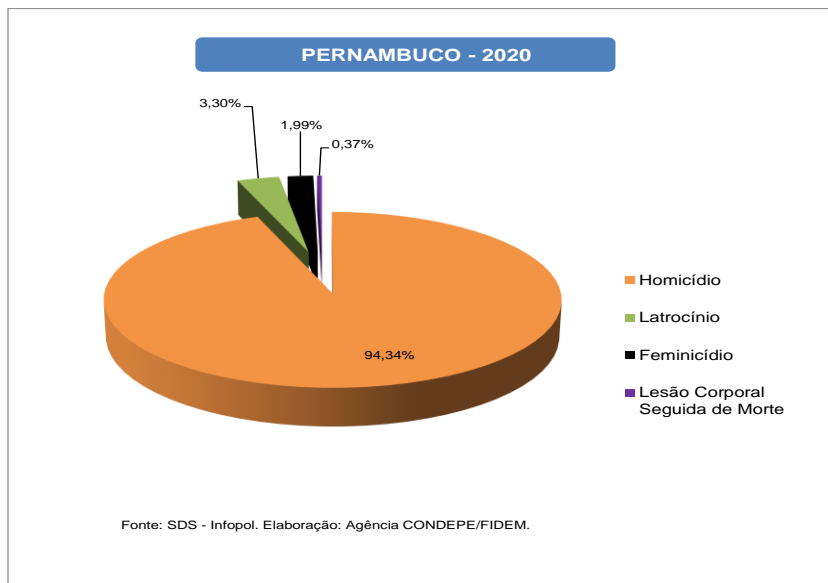

XXII - PERCENTAGEM DE VÍTIMAS DE CVLI, SEGUNDO A CATEGORIA DE CRIME – 2020-2021



TABELA 2.5

Vítimas de crime violento letal e intencional em Pernambuco, por tipo de arma, segundo regiões de desenvolvimento e municípios - 2020-2021

RD/Município	2020				2021			
	Total CVLI	Tipo de Arma			Total CVLI	Tipo de Arma		
		Arma Branca	Arma de Fogo	Outro Tipo de Objeto		Arma Branca	Arma de Fogo	Outro Tipo de Objeto
Metropolitana	1.621	152	1.373	96	1.533	116	1.317	100
Abreu e Lima	36	3	31	2	35	0	33	2
Araçoiaba	12	1	10	1	7	3	4	0
Cabo de Santo Agostinho	185	14	163	8	178	11	163	4
Camaragibe	52	5	46	1	58	2	54	2
Fernando de Noronha	0	0	0	0	0	0	0	0
Igarassu	65	6	58	1	50	3	41	6
Ilha de Itamaracá	28	3	23	2	23	3	19	1
Ipojuca	54	6	44	4	36	3	27	6
Itapissuma	15	1	13	1	10	1	8	1
Jaboatão dos Guararapes	320	18	278	24	276	19	236	21
Moreno	25	2	22	1	23	4	19	0
Olinda	132	17	108	7	129	12	111	6
Paulista	84	12	65	7	99	7	83	9
Recife	561	59	469	33	562	42	481	39
São Lourenço da Mata	52	5	43	4	47	6	38	3
Mata Norte	287	40	239	8	283	37	230	16
Aliança	11	0	10	1	15	7	7	1
Buenos Aires	7	3	4	0	1	1	0	0
Camutanga	6	1	5	0	1	0	1	0
Carpina	32	2	29	1	17	1	16	0
Chã de Alegria	12	3	9	0	12	1	10	1
Condado	10	4	5	1	9	2	7	0
Ferreiros	5	1	4	0	11	1	10	0
Glória do Goitá	16	3	13	0	15	3	12	0
Goiana	30	1	28	1	37	4	31	2
Itambé	15	2	13	0	24	2	21	1
Itaquitinga	6	2	3	1	16	4	7	5
Lagoa de Itaenga	15	1	14	0	9	0	9	0
Lagoa do Carro	15	0	15	0	10	1	9	0
Macaparana	7	2	5	0	8	1	7	0
Nazaré da Mata	18	2	16	0	16	1	13	2
Paudalho	26	5	20	1	34	3	30	1
Timbaúba	32	2	28	2	28	1	25	2

Vítimas de crime violento letal e intencional em Pernambuco, por tipo de arma, segundo regiões de desenvolvimento e municípios - 2020-2021

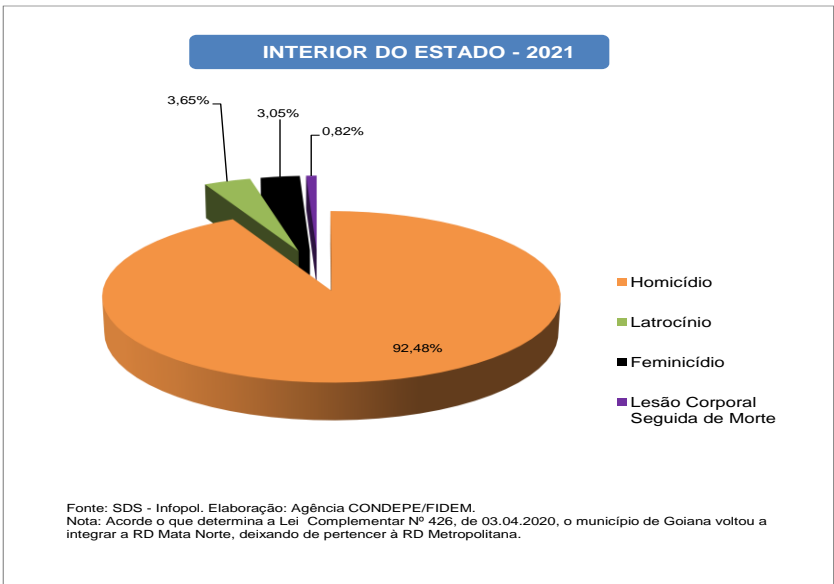
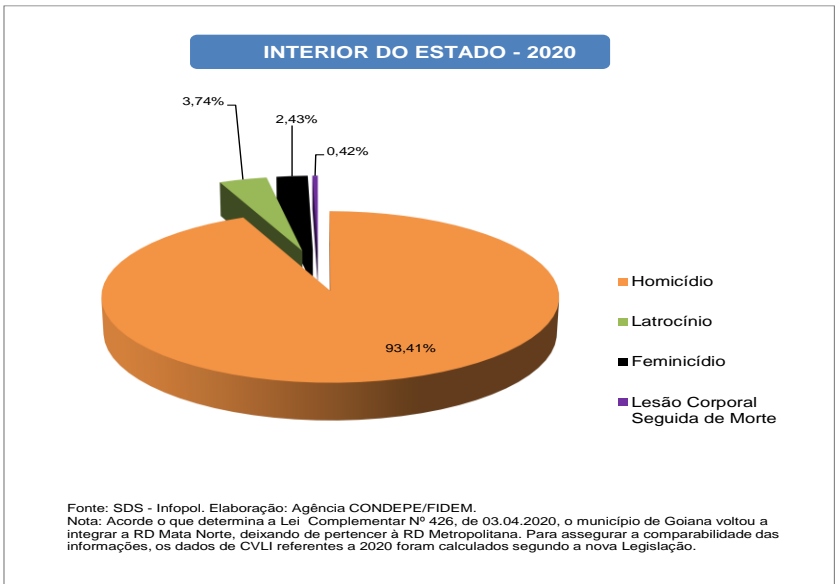
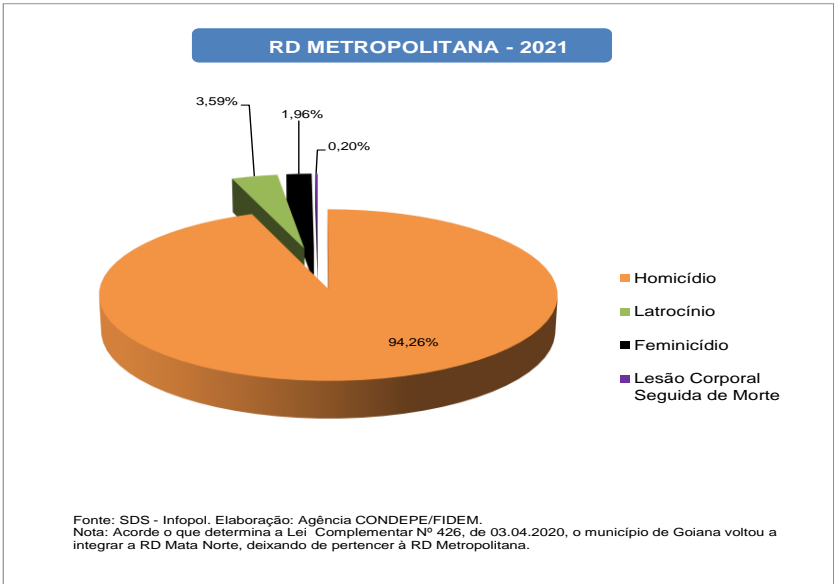
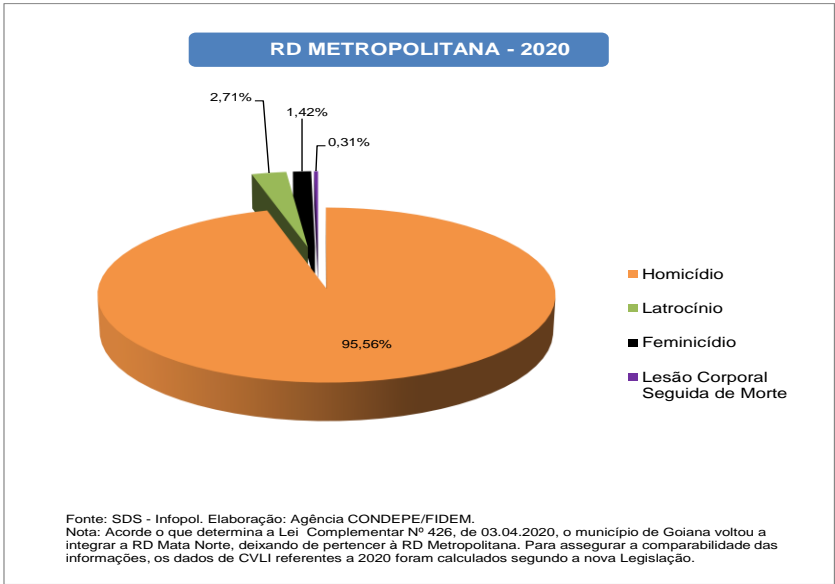
RD/Município	2020				2021			
	Total CVLI	Tipo de Arma			Total CVLI	Tipo de Arma		
		Arma Branca	Arma de Fogo	Outro Tipo de Objeto		Arma Branca	Arma de Fogo	Outro Tipo de Objeto
Tracunhaém	6	1	5	0	9	2	6	1
Vicência	18	5	13	0	11	2	9	0
Mata Sul	476	42	414	20	358	41	295	22
Água Preta	15	5	9	1	18	3	13	2
Amaraji	23	2	20	1	8	3	5	0
Barreiros	24	2	18	4	19	4	13	2
Belém de Maria	10	1	9	0	8	1	7	0
Catende	21	2	18	1	6	0	6	0
Chã Grande	5	0	5	0	14	0	13	1
Cortês	12	1	9	2	4	2	2	0
Escada	70	4	64	2	43	2	38	3
Gameleira	18	1	17	0	10	1	9	0
Jaqueira	5	0	4	1	4	3	1	0
Joaquim Nabuco	4	1	3	0	3	1	2	0
Maraial	4	0	4	0	8	1	7	0
Palmares	49	4	43	2	28	1	26	1
Primavera	10	0	10	0	9	0	8	1
Quipapá	10	1	9	0	1	0	0	1
Ribeirão	25	6	18	1	22	3	17	2
Rio Formoso	15	0	14	1	12	0	11	1
São Benedito do Sul	2	1	0	1	2	0	0	2
São José da Coroa Grande	16	1	15	0	24	2	22	0
Sirinhaém	25	3	22	0	28	3	25	0
Tamandaré	15	3	10	2	10	1	8	1
Vitória de Santo Antão	92	3	88	1	70	8	58	4
Xexéu	6	1	5	0	7	2	4	1
Agreste Central	490	70	393	27	442	52	351	39
Agrestina	9	2	7	0	6	0	6	0
Algoíinha	8	1	7	0	5	0	5	0
Altinho	13	3	9	1	7	1	5	1
Barra de Guabiraba	7	0	6	1	5	0	5	0
Belo Jardim	26	7	18	1	19	4	14	1
Bezerros	26	2	21	3	25	7	16	2

Vítimas de crime violento letal e intencional em Pernambuco, por tipo de arma, segundo regiões de desenvolvimento e municípios - 2020-2021

RD/Município	2020				2021			
	Total CVLI	Tipo de Arma			Total CVLI	Tipo de Arma		
		Arma Branca	Arma de Fogo	Outro Tipo de Objeto		Arma Branca	Arma de Fogo	Outro Tipo de Objeto
Bonito	23	2	19	2	16	4	12	0
Brejo da Madre de Deus	21	7	12	2	14	1	11	2
Cachoeirinha	1	0	1	0	3	2	1	0
Camocim de São Félix	10	0	9	1	3	1	2	0
Caruaru	138	14	119	5	128	12	105	11
Cupira	18	1	17	0	18	1	15	2
Gravatá	41	6	32	3	36	3	28	5
Ibirajuba	3	0	3	0	4	0	3	1
Jataúba	2	0	2	0	9	1	7	1
Lagoa dos Gatos	2	1	1	0	11	1	9	1
Panelas	18	3	13	2	12	3	8	1
Pesqueira	26	4	20	2	33	2	30	1
Poção	3	2	1	0	2	0	2	0
Pombos	15	3	12	0	11	0	8	3
Riacho das Almas	7	0	7	0	5	0	3	2
Sairé	4	3	1	0	2	2	0	0
Sanharó	6	0	5	1	12	2	9	1
São Bento do Una	19	4	14	1	18	1	15	2
São Caitano	21	1	19	1	23	3	19	1
São Joaquim do Monte	16	1	14	1	11	0	10	1
Tacaimbó	7	3	4	0	4	1	3	0
Agreste Meridional	232	45	166	21	188	30	140	18
Águas Belas	15	5	8	2	16	2	11	3
Angelim	5	1	3	1	6	2	4	0
Bom Conselho	13	5	7	1	9	1	8	0
Brejão	5	1	3	1	4	0	4	0
Buíque	12	2	9	1	10	1	8	1
Caetés	9	1	8	0	7	2	5	0
Calçado	4	0	4	0	2	0	1	1
Canhotinho	7	1	4	2	6	2	4	0
Capoeiras	3	2	1	0	4	2	1	1
Correntes	5	0	4	1	4	2	2	0
Garanhuns	61	14	45	2	46	5	36	5
Iati	7	1	5	1	5	1	4	0

Vítimas de crime violento letal e intencional em Pernambuco, por tipo de arma, segundo regiões de desenvolvimento e municípios - 2020-2021

RD/Município	2020				2021			
	Total CVLI	Tipo de Arma			Total CVLI	Tipo de Arma		
		Arma Branca	Arma de Fogo	Outro Tipo de Objeto		Arma Branca	Arma de Fogo	Outro Tipo de Objeto
Itaíba	9	1	6	2	2	0	2	0
Jucati	4	0	4	0	2	0	1	1
Jupi	2	0	2	0	5	1	4	0
Jurema	13	1	12	0	6	2	3	1
Lagoa do Ouro	2	2	0	0	1	0	1	0
Lajedo	24	2	18	4	10	1	9	0
Palmeirina	0	0	0	0	0	0	0	0
Paranatama	7	4	2	1	5	0	4	1
Pedra	4	0	3	1	5	0	5	0
Saloá	2	0	2	0	7	2	3	2
São João	8	1	6	1	9	2	5	2
Terezinha	0	0	0	0	3	1	2	0
Tupanatinga	2	0	2	0	8	0	8	0
Venturosa	9	1	8	0	6	1	5	0
Agreste Setentrional	180	25	137	18	152	21	119	12
Bom Jardim	16	0	13	3	16	2	12	2
Casinhas	11	2	9	0	5	1	4	0
Cumaru	3	0	3	0	4	0	4	0
Feira Nova	11	2	9	0	2	0	2	0
Frei Miguelinho	3	0	2	1	0	0	0	0
João Alfredo	14	1	10	3	9	2	7	0
Limoeiro	8	3	5	0	12	3	7	2
Machados	3	1	1	1	3	1	2	0
Orobó	1	0	1	0	3	1	2	0
Passira	9	1	7	1	5	1	3	1
Salgado	1	0	1	0	1	0	1	0
Santa Cruz do Capibaribe	33	7	22	4	17	2	13	2
Santa Maria do Cambucá	6	1	5	0	8	0	8	0
São Vicente Ferrer	18	3	15	0	15	1	14	0
Surubim	17	1	14	2	13	2	9	2
Taquaritinga do Norte	11	2	6	3	20	4	13	3
Toritama	11	0	11	0	9	0	9	0
Vertente do Lério	0	0	0	0	4	1	3	0
Vertentes	4	1	3	0	6	0	6	0

Vítimas de crime violento letal e intencional em Pernambuco, por tipo de arma, segundo regiões de desenvolvimento e municípios - 2020-2021

RD/Município	2020				2021			
	Total CVLI	Tipo de Arma			Total CVLI	Tipo de Arma		
		Arma Branca	Arma de Fogo	Outro Tipo de Objeto		Arma Branca	Arma de Fogo	Outro Tipo de Objeto
Sertão Central	49	15	27	7	25	6	16	3
Cedro	2	2	0	0	2	1	1	0
Mirandiba	9	5	3	1	0	0	0	0
Parnamirim	0	0	0	0	3	1	2	0
Salgueiro	19	3	12	4	5	2	2	1
São José do Belmonte	12	1	10	1	12	1	10	1
Serrita	1	0	0	1	1	0	1	0
Terra Nova	2	2	0	0	1	1	0	0
Verdejante	4	2	2	0	1	0	0	1
Sertão de Itaparica	28	13	13	2	22	4	14	4
Belém do São Francisco	1	1	0	0	6	0	6	0
Carnaubeira da Penha	5	3	1	1	2	0	2	0
Floresta	9	5	4	0	7	2	3	2
Itacuruba	0	0	0	0	0	0	0	0
Jatobá	1	0	1	0	3	0	3	0
Petrolândia	6	2	3	1	4	2	0	2
Tacaratu	6	2	4	0	0	0	0	0
Sertão do Araripe	67	16	47	4	71	25	36	10
Araripina	21	7	13	1	25	10	13	2
Bodocó	5	1	4	0	5	1	2	2
Exu	8	2	6	0	4	1	3	0
Granito	0	0	0	0	2	0	2	0
Ipubi	9	1	7	1	10	4	4	2
Moreilândia	0	0	0	0	2	2	0	0
Ouricuri	10	3	7	0	14	4	6	4
Santa Cruz	5	2	3	0	1	0	1	0
Santa Filomena	0	0	0	0	3	0	3	0
Trindade	9	0	7	2	5	3	2	0
Sertão do São Francisco	165	30	111	24	167	21	127	19
Afrânio	0	0	0	0	3	0	3	0
Cabrobó	4	1	2	1	6	0	4	2
Dormentes	6	1	5	0	3	0	3	0

Vítimas de crime violento letal e intencional em Pernambuco, por tipo de arma, segundo regiões de desenvolvimento e municípios - 2020-2021

RD/Município	2020				2021			
	Total CVLI	Tipo de Arma			Total CVLI	Tipo de Arma		
		Arma Branca	Arma de Fogo	Outro Tipo de Objeto		Arma Branca	Arma de Fogo	Outro Tipo de Objeto
Lagoa Grande	6	0	5	1	9	2	7	0
Orocó	6	2	4	0	6	1	3	2
Petrolina	130	23	85	22	120	17	90	13
Santa Maria da Boa Vista	13	3	10	0	20	1	17	2
Sertão do Moxotó	75	10	58	7	57	9	44	4
Arcoverde	11	3	7	1	12	3	6	3
Betânia	2	0	0	2	8	0	8	0
Custódia	18	1	17	0	7	1	6	0
Ibimirim	12	2	10	0	9	1	7	1
Inajá	10	1	7	2	8	1	7	0
Manari	9	0	8	1	6	0	6	0
Sertânia	13	3	9	1	7	3	4	0
Sertão do Pajeú	90	18	67	5	71	11	52	8
Afogados da Ingazeira	4	1	2	1	2	0	1	1
Brejinho	3	1	2	0	0	0	0	0
Calumbi	3	1	2	0	1	0	1	0
Carnaíba	4	2	2	0	7	2	5	0
Flores	8	1	7	0	4	0	4	0
Iguaraci	0	0	0	0	3	2	1	0
Ingazeira	0	0	0	0	0	0	0	0
Itapetim	5	0	5	0	1	0	1	0
Quixaba	0	0	0	0	1	0	1	0
Santa Cruz da Baixa Verde	3	0	3	0	3	0	3	0
Santa Terezinha	2	0	2	0	3	2	1	0
São José do Egito	10	2	8	0	13	2	10	1
Serra Talhada	31	7	20	4	18	2	11	5
Solidão	1	0	1	0	0	0	0	0
Tabira	13	2	11	0	11	0	11	0
Triunfo	2	1	1	0	3	0	2	1
Tuparetama	1	0	1	0	1	1	0	0
Pernambuco	3.760	476	3.045	239	3.369	373	2.741	255

Fonte: SDS - Infopol. Elaboração: Agência CONDEPE/FIDEM.

Nota: Acorde o que determina a Lei Complementar Nº 426, de 03.04.2020, o município de Goiana voltou a integrar a RD Mata Norte, deixando de pertencer à RD Metropolitana. Para assegurar a comparabilidade das informações, os dados de CVLI referentes a 2020 foram calculados segundo a nova Legislação.

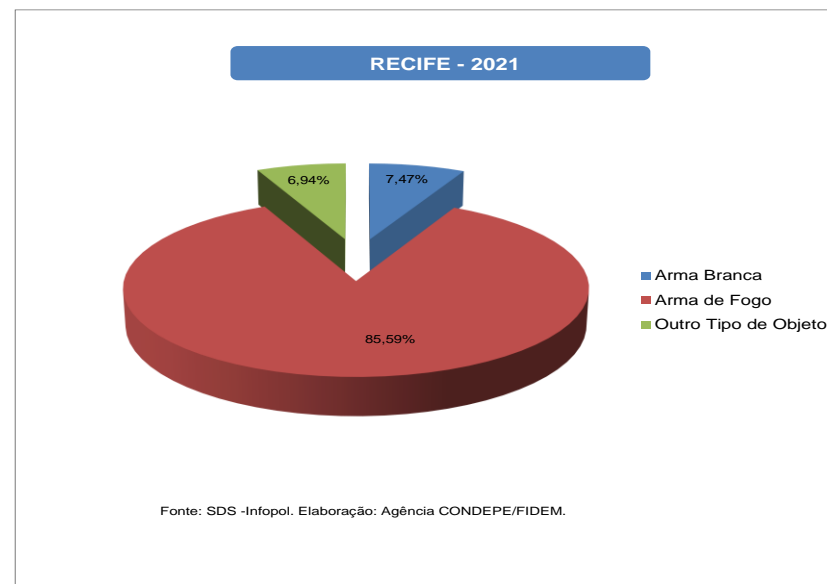
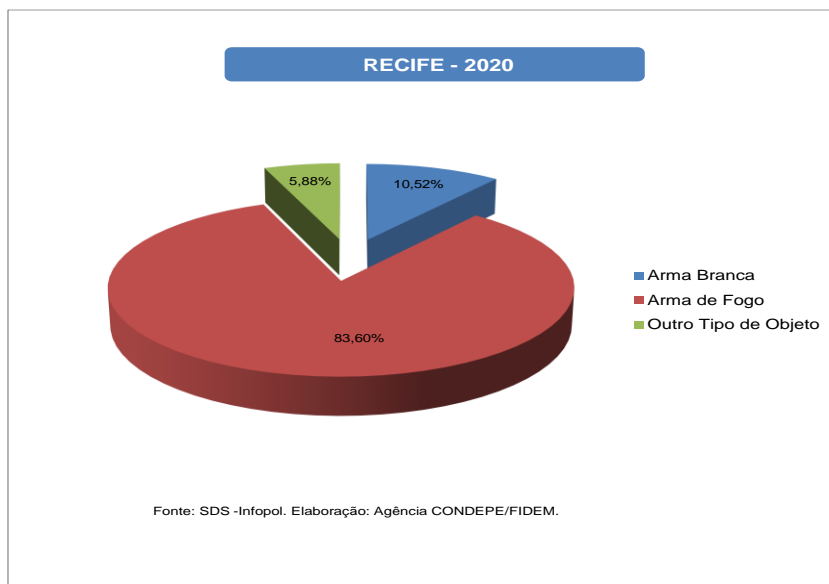
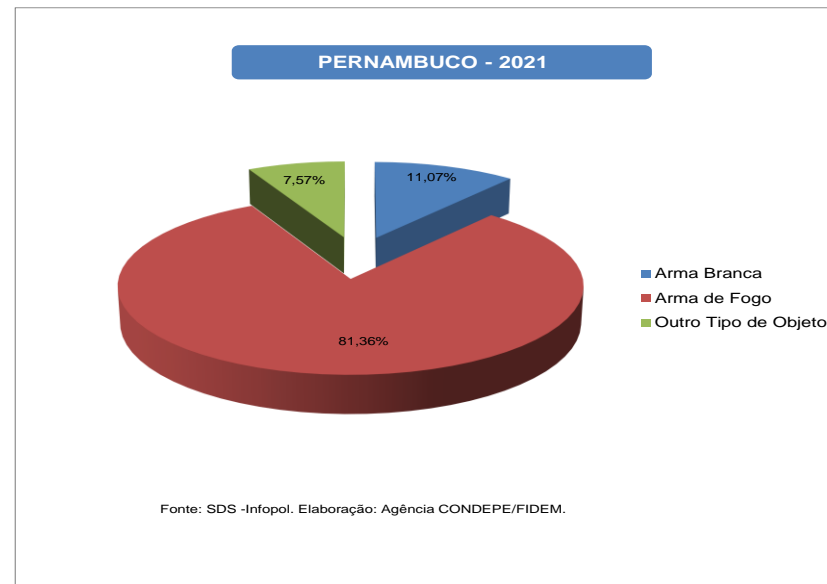
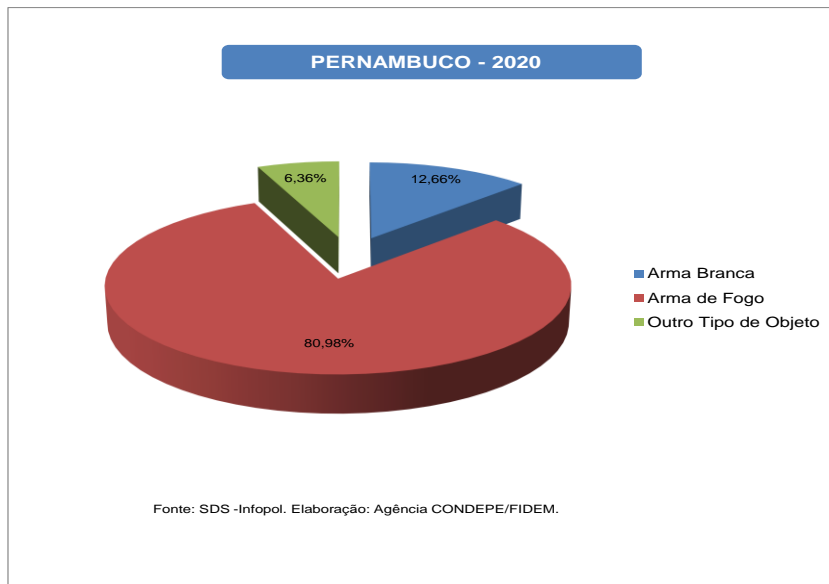

XXIII - PERCENTAGEM DE VÍTIMAS DE CVLI, SEGUNDO O TIPO DE ARMA – 2020-2021

RD METROPOLITANA - 2020

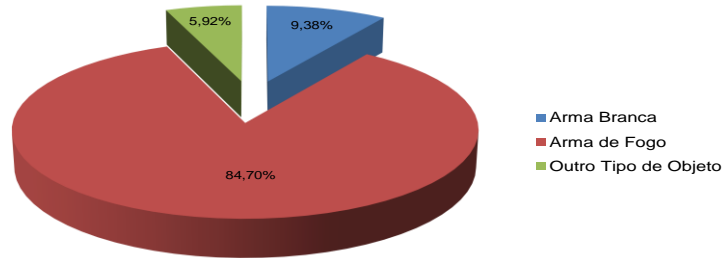

Fonte: SDS -Infopol. Elaboração: Agência CONDEPE/FIDEM.
 Nota: Acorde o que determina a Lei Complementar Nº 426, de 03.04.2020, o município de Goiana voltou a integrar a RD Mata Norte, deixando de pertencer à RD Metropolitana. Para assegurar a comparabilidade das informações, os dados de CVLI referentes a 2020 foram calculados segundo a nova Legislação.

RD METROPOLITANA - 2021

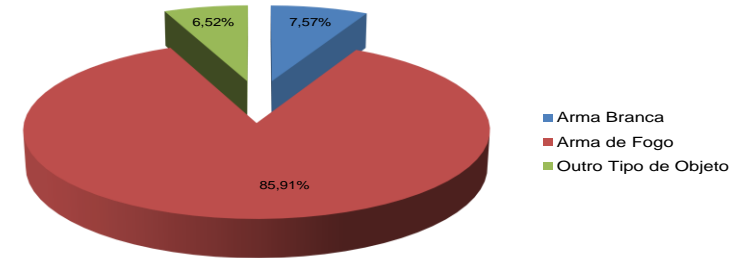

Fonte: SDS -Infopol. Elaboração: Agência CONDEPE/FIDEM.
 Nota: Acorde o que determina a Lei Complementar Nº 426, de 03.04.2020, o município de Goiana voltou a integrar a RD Mata Norte, deixando de pertencer à RD Metropolitana.

INTERIOR DO ESTADO - 2020

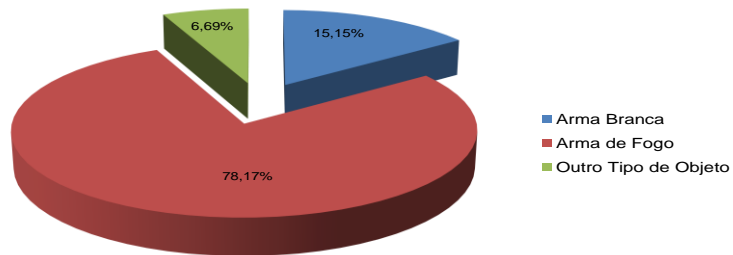

Fonte: SDS -Infopol. Elaboração: Agência CONDEPE/FIDEM.
 Nota: Acorde o que determina a Lei Complementar Nº 426, de 03.04.2020, o município de Goiana voltou a integrar a RD Mata Norte, deixando de pertencer à RD Metropolitana. Para assegurar a comparabilidade das informações, os dados de CVLI referentes a 2020 foram calculados segundo a nova Legislação.

INTERIOR DO ESTADO - 2021

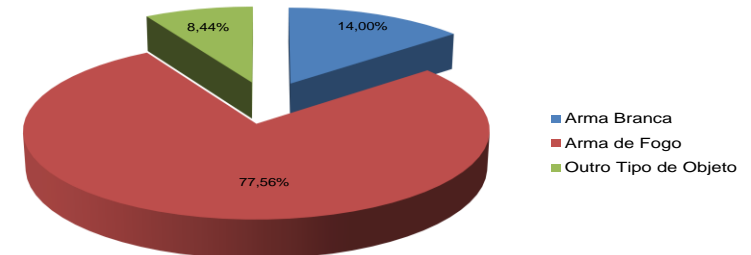

Fonte: SDS -Infopol. Elaboração: Agência CONDEPE/FIDEM.
 Nota: Acorde o que determina a Lei Complementar Nº 426, de 03.04.2020, o município de Goiana voltou a integrar a RD Mata Norte, deixando de pertencer à RD Metropolitana.

TABELA 2.6

Vítimas de crime violento letal e intencional em Pernambuco, por categoria de motivação, segundo regiões de desenvolvimento e municípios - 2020

RD/Município	2020								
	Total CVLI	Categoria de Motivação							
		Atividade Criminal	Conflito na Comunidade	Excludente de Ilicitude	CVP Resultante em Morte	Conflito Afetivo ou Familiar (Exceto Femicídio)	Femicídio	Outra Motivação	Motivação Não Informada
Metropolitana	1.621	1241	177	64	44	30	23	38	4
Abreu e Lima	36	33	2	1	0	0	0	0	0
Araçoiaba	12	11	1	0	0	0	0	0	0
Cabo de Santo Agostinho	185	163	14	2	4	0	1	1	0
Camaragibe	52	36	9	3	0	1	2	0	1
Fernando de Noronha	0	0	0	0	0	0	0	0	0
Igarassu	65	54	2	6	1	0	1	1	0
Ilha de Itamaracá	28	20	4	4	0	0	0	0	0
Ipojuca	54	41	2	7	3	1	0	0	0
Itapissuma	15	11	4	0	0	0	0	0	0
Jaboatão dos Guararapes	320	257	28	13	7	5	6	4	0
Moreno	25	17	4	1	1	1	0	1	0
Olinda	132	100	15	3	4	3	3	3	1
Paulista	84	51	21	2	1	3	2	4	0
Recife	561	409	65	21	21	13	8	23	1
São Lourenço da Mata	52	38	6	1	2	3	0	1	1
Mata Norte	287	146	80	15	13	9	4	16	4
Aliança	11	5	5	0	1	0	0	0	0
Buenos Aires	7	3	2	0	0	1	1	0	0
Camutanga	6	1	0	1	1	2	0	1	0
Carpina	32	19	10	2	0	0	0	1	0
Chã de Alegria	12	8	3	0	0	0	0	1	0
Condado	10	2	6	0	1	0	0	1	0
Ferreiros	5	2	2	0	0	0	1	0	0
Glória do Goitá	16	6	8	0	2	0	0	0	0
Goiana	30	24	1	1	1	1	0	2	0
Itambé	15	7	4	1	2	0	0	0	1
Itaquitinga	6	3	2	0	0	0	1	0	0
Lagoa de Itaenga	15	7	3	1	1	2	1	0	0
Lagoa do Carro	15	8	3	1	0	0	0	3	0

Vítimas de crime violento letal e intencional em Pernambuco, por categoria de motivação, segundo regiões de desenvolvimento e municípios - 2020

RD/Município	2020								
	Total CVLI	Categoria de Motivação							
		Atividade Criminal	Conflito na Comunidade	Excludente de Ilicitude	CVP Resultante em Morte	Conflito Afetivo ou Familiar (Exceto Femicídio)	Femicídio	Outra Motivação	Motivação Não Informada
Macaparana	7	1	4	1	0	1	0	0	0
Nazaré da Mata	18	8	5	0	0	1	0	3	1
Paudalho	26	9	11	2	1	1	0	1	1
Timbaúba	32	19	5	4	3	0	0	1	0
Tracunhaém	6	2	1	0	0	0	0	2	1
Vicência	18	12	5	1	0	0	0	0	0
Mata Sul	476	325	92	21	12	8	6	8	4
Água Preta	15	8	5		1	1	0	0	0
Amaraji	23	9	9	2	1	0	0	1	1
Barreiros	24	19	1	1	0	3	0	0	0
Belém de Maria	10	5	4	0	1	0	0	0	0
Catende	21	20	0	0	0	0	1	0	0
Chã Grande	5	1	4	0	0	0	0	0	0
Cortês	12	8	4	0	0	0	0	0	0
Escada	70	44	9	10	1		2	2	2
Gameleira	18	14	3	1	0	0	0	0	0
Jaqueira	5	5	0	0	0	0	0	0	0
Joaquim Nabuco	4	4	0	0	0	0	0	0	0
Maraial	4	3	1	0	0	0	0	0	0
Palmares	49	38	10	0	1	0	0	0	0
Primavera	10	7	2	0	0	0	0	0	1
Quipapá	10	4	2	2	1	0	1	0	0
Ribeirão	25	15	7	0	0	2	1	0	0
Rio Formoso	15	10	4	0	0	0	0	1	0
São Benedito do Sul	2	1	0	0	1	0	0	0	0
São José da Coroa Grande	16	14	2	0	0	0	0	0	0
Sirinhaém	25	15	5	0	2	1	0	2	0
Tamandaré	15	3	6	3	1	1	1	0	0
Vitória de Santo Antão	92	73	13	2	2	0	0	2	0
Xexéu	6	5	1	0	0	0	0	0	0

Vítimas de crime violento letal e intencional em Pernambuco, por categoria de motivação, segundo regiões de desenvolvimento e municípios - 2020

RD/Município	2020								
	Total CVLI	Categoria de Motivação							
		Atividade Criminal	Conflito na Comunidade	Excludente de Ilicitude	CVP Resultante em Morte	Conflito Afetivo ou Familiar (Exceto Femicídio)	Femicídio	Outra Motivação	Motivação Não Informada
Agreste Central	490	256	121	25	15	12	10	42	9
Agrestina	9	3	4	1	0	0	0	1	0
Algoíinha	8	3	1	0	1	1	0	2	0
Altinho	14	6	5	0	1	1	0	1	0
Barra de Guabiraba	7	4	2	0	1	0	0	0	0
Belo Jardim	26	8	14	0	1	0	2	1	0
Bezerros	26	15	3	3	1	1	2	1	0
Bonito	23	17	3	1	1	0	0	0	1
Brejo da Madre de Deus	21	8	8	1	1	3	0	0	0
Cachoeirinha	1	1	0	0	0	0	0	0	0
Camocim de São Félix	10	5	5	0	0	0	0	0	0
Caruaru	138	80	16	11	2	4	1	24	0
Cupira	18	10	3	1	1	1	0	2	0
Gravatá	41	21	14	2	0	0	1	1	2
Ibirajuba	3	1	1	0	0	0	0	1	0
Jataúba	2	1	0	0	1	0	0	0	0
Lagoa dos Gatos	2	1	1	0	0	0	0	0	0
Panelas	17	15	2	0	0	0	0	0	0
Pesqueira	26	9	5	0	0	0	3	6	3
Poção	3	0	3	0	0	0	0	0	0
Pombos	15	10	3	0	1	1	0	0	0
Riacho das Almas	7	5	2	0	0	0	0	0	0
Sairé	4	1	2	0	1	0	0	0	0
Sanharó	6	5	1	0	0	0	0	0	0
São Bento do Una	19	6	9	2	0	0	1	0	1
São Caitano	21	8	10	2	1	0	0	0	0
São Joaquim do Monte	16	11	2	1	1	0	0	0	1
Tacaimbó	7	2	2	0	0	0	0	2	1
Agreste Meridional	232	116	61	6	12	16	10	8	3
Águas Belas	15	5	8	1	0	0	1	0	0
Angelim	5	3	1	0	0	0	0	0	1
Bom Conselho	13	5	4	0	1	2	0	0	1

Vítimas de crime violento letal e intencional em Pernambuco, por categoria de motivação, segundo regiões de desenvolvimento e municípios - 2020

RD/Município	2020								
	Total CVLI	Categoria de Motivação							
		Atividade Criminal	Conflito na Comunidade	Excludente de Ilicitude	CVP Resultante em Morte	Conflito Afetivo ou Familiar (Exceto Femicídio)	Femicídio	Outra Motivação	Motivação Não Informada
Brejão	5	1	2	0	2	0	0	0	0
Buíque	12	7	4	0	0	1	0	0	0
Caetés	9	5	2	0	1	0	1	0	0
Calçado	4	1	2	0	1	0	0	0	0
Canhotinho	7	1	4	0	1	0	0	1	0
Capoeiras	3	2	0	0	0	0	0	0	1
Correntes	5	3	0	0	0	0	1	1	0
Garanhuns	61	38	11	2	3	6	1	0	0
Iati	7	5	0	0	0	1	1	0	0
Itaíba	9	2	3	0	0	1	0	3	0
Jucati	4	2	1	1	0	0	0	0	0
Jupi	2	1	0	0	1	0	0	0	0
Jurema	13	11	1	1	0	0	0	0	0
Lagoa do Ouro	2	0	1	0	0	1	0	0	0
Lajedo	24	12	6	0	1	0	3	2	0
Palmeirina	0	0	0	0	0	0	0	0	0
Paranatama	7	4	3	0	0	0	0	0	0
Pedra	4	2	1	0	0	0	1	0	0
Saloá	2	0	0	0	0	1	1	0	0
São João	8	2	3	1	1	1	0	0	0
Terezinha	0	0	0	0	0	0	0	0	0
Tupanatinga	2	0	1	0	0	0	0	1	0
Venturosa	9	4	3	0	0	2	0	0	0
Agreste Setentrional	180	100	44	6	8	10	7	5	0
Bom Jardim	16	8	3	1	0	3	1	0	0
Casinhas	11	9	2	0	0	0	0	0	0
Cumaru	3	1	2	0	0	0	0	0	0
Feira Nova	11	10	1	0	0	0	0	0	0
Frei Miguelinho	3	1	0	1	1	0	0	0	0
João Alfredo	14	9	1	0	2	1	1	0	0
Limoeiro	8	2	4	0	1	1	0	0	0

Vítimas de crime violento letal e intencional em Pernambuco, por categoria de motivação, segundo regiões de desenvolvimento e municípios - 2020

RD/Município	2020								
	Total CVLI	Categoria de Motivação							
		Atividade Criminal	Conflito na Comunidade	Excludente de Ilicitude	CVP Resultante em Morte	Conflito Afetivo ou Familiar (Exceto Femicídio)	Femicídio	Outra Motivação	Motivação Não Informada
Machados	3	2	0	0	0	0	1	0	0
Orobó	1	0	0	0	0	1	0	0	0
Passira	9	5	0	0	1	3	0	0	0
Salgadoinho	1	0	0	1	0	0	0	0	0
Santa Cruz do Capibaribe	33	18	10	1	0	0	2	2	0
Santa Maria do Cambucá	6	3	2	0	0	0	1	0	0
São Vicente Ferrer	18	10	6	0	0	0	0	2	0
Surubim	17	9	4	0	2	0	1	1	0
Taquaritinga do Norte	11	2	7	0	1	1	0	0	0
Toritama	11	9	1	1	0	0	0	0	0
Vertente do Lério	0	0	0	0	0	0	0	0	0
Vertentes	4	2	1	1	0	0	0	0	0
Sertão Central	49	19	18	1	2	0	1	1	7
Cedro	2	0	1	0	0	0	1	0	0
Mirandiba	9	2	5	0	0	0	0	1	1
Parnamirim	0	0	0	0	0	0	0	0	0
Salgueiro	19	7	7	1	0	0	0	0	4
São José do Belmonte	12	8	3	0	0	0	0	0	1
Serrita	1	0	0	0	0	0	0	0	1
Terra Nova	2	0	2	0	0	0	0	0	0
Verdejante	4	2	0	0	2	0	0	0	0
Sertão de Itaparica	28	10	11	0	1	6	0	0	0
Belém do São Francisco	1	0	0	0	0	1	0	0	0
Carnaubeira da Penha	5	0	3	0	0	2	0	0	0
Floresta	9	3	3	0	0	3	0	0	0
Itacuruba	0	0	0	0	0	0	0	0	0
Jatobá	1	1	0	0	0	0	0	0	0
Petrolândia	6	5	1	0	0	0	0	0	0
Tacaratu	6	1	4	0	1	0	0	0	0

Vítimas de crime violento letal e intencional em Pernambuco, por categoria de motivação, segundo regiões de desenvolvimento e municípios - 2020

RD/Município	2020								
	Total CVLI	Categoria de Motivação							
		Atividade Criminal	Conflito na Comunidade	Excludente de Ilicitude	CVP Resultante em Morte	Conflito Afetivo ou Familiar (Exceto Femicídio)	Femicídio	Outra Motivação	Motivação Não Informada
Sertão do Araripe	67	31	25	1	2	2	4	1	1
Arapipina	21	8	7	0	2	1	2	1	0
Bodocó	5	3	1	0	0	0	1	0	0
Exu	8	2	4	0	0	1	0	0	1
Granito	0	0	0	0	0	0	0	0	0
Ipubi	9	4	4	0	0	0	1	0	0
Moreilândia	0	0	0	0	0	0	0	0	0
Ouricuri	10	6	4	0	0	0	0	0	0
Santa Cruz	5	3	2	0	0	0	0	0	0
Santa Filomena	0	0	0	0	0	0	0	0	0
Trindade	9	5	3	1	0	0	0	0	0
Sertão do São Francisco	165	97	42	3	4	12	3	1	3
Afrânio	0	0	0	0	0	0	0	0	0
Cabrobó	4	1	1	0	0	1	0	0	1
Dormentes	6	5	1	0	0	0	0	0	0
Lagoa Grande	6	5	1	0	0	0	0	0	0
Orocó	6	5	1	0	0	0	0	0	0
Petrolina	130	74	35	3	4	9	3	1	1
Santa Maria da Boa Vista	13	7	3	0	0	2	0	0	1
Sertão do Moxotó	75	27	24	5	4	6	3	5	1
Arcoverde	10	4	2	0	1	1	1	1	0
Betânia	3	0	1	1	1	0	0	0	0
Custódia	18	12	2	2	0	1	0	1	0
Ibimirim	12	3	5	1	0	1	0	2	0
Inajá	10	2	4	0	2	1	0	1	0
Manari	9	1	5	0	0	1	1	0	1
Sertânia	13	5	5	1	0	1	1	0	0
Sertão do Pajeú	90	40	23	1	7	4	4	10	1
Afogados da Ingazeira	4	0	1	0	2	0	1	0	0

Vítimas de crime violento letal e intencional em Pernambuco, por categoria de motivação, segundo regiões de desenvolvimento e municípios - 2020

RD/Município	2020								
	Total CVLI	Categoria de Motivação							
		Atividade Criminal	Conflito na Comunidade	Excludente de Ilícitude	CVP Resultante em Morte	Conflito Afetivo ou Familiar (Exceto Femicídio)	Femicídio	Outra Motivação	Motivação Não Informada
Brejinho	3	1	0	0	1	0	0	1	0
Calumbi	3	2	1	0	0	0	0	0	0
Carnaíba	4	1	2	0	1	0	0	0	0
Flores	8	6	0	0	0	1	1	0	0
Iguaraci	0	0	0	0	0	0	0	0	0
Ingazeira	0	0	0	0	0	0	0	0	0
Itapetim	5	4	0	0	1	0	0	0	0
Quixaba	0	0	0	0	0	0	0	0	0
Santa Cruz da Baixa Verde	3	2	0	0	0	0	1	0	0
Santa Terezinha	2	0	2	0	0	0	0	0	0
São José do Egito	10	2	1	1	1	0	1	4	0
Serra Talhada	31	18	10	0	0	2	0	0	1
Solidão	1	0	1	0	0	0	0	0	0
Tabira	13	4	3	0	1	0	0	5	0
Triunfo	2	0	1	0	0	1	0	0	0
Tuparetama	1	0	1	0	0	0	0	0	0
Pernambuco	3.760	2.408	718	148	124	115	75	135	37

Fonte: SDS/GACE - Planilhas de Motivação enviadas pela PCPE. Elaboração: Agência CONDEPE/FIDEM.

Nota 1: Acorde o que determina a Lei Complementar Nº 426, de 03.04.2020, o município de Goiana voltou a integrar a RD Mata Norte, deixando de pertencer à RD Metropolitana.

Para assegurar a comparabilidade das informações, os dados de CVLI referentes a 2020 foram calculados segundo a nova Legislação.

Nota 2: Acorde o Anexo I da Portaria nº 3.849/GAB/SDS, de 19.09.2013, começou a ser apurada a ocorrência de Femicídio como motivação do CVLI.

TABELA 2.7

Vítimas de crime violento letal e intencional em Pernambuco, por categoria de motivação, segundo regiões de desenvolvimento e municípios - 2021

RD/Município	2021								
	Total CVLI	Categoria de Motivação							
		Atividade Criminal	Conflito na Comunidade	Excludente de Ilicitude	CVP Resultante em Morte	Conflito Afetivo ou Familiar (Exceto Femicídio)	Femicídio	Outra Motivação	Motivação Não Informada
Metropolitana	1.533	1.231	96	63	55	30	30	20	8
Abreu e Lima	35	30	2	1	0	0	1	0	1
Araçoiaba	7	6	1	0	0	0	0	0	0
Cabo de Santo Agostinho	178	150	9	6	8	0	4	1	0
Camaragibe	58	44	5	2	4	1	1	1	0
Fernando de Noronha	0	0	0	0	0	0	0	0	0
Igarassu	50	37	2	0	6	3	1	0	1
Ilha de Itamaracá	23	22	0	1	0	0	0	0	0
Ipojuca	36	24	1	5	6	0	0	0	0
Itapissuma	10	6	0	2	0	1	1	0	0
Jaboatão dos Guararapes	276	226	14	9	11	9	2	3	2
Moreno	23	20	3	0	0	0	0	0	0
Olinda	129	112	5	3	2	1	4	1	1
Paulista	99	67	11	9	2	4	3	2	1
Recife	562	449	40	23	15	10	12	11	2
São Lourenço da Mata	47	38	3	2	1	1	1	1	0
Mata Norte	283	166	51	15	15	8	8	17	3
Aliança	15	5	7	0	1	1	0	1	0
Buenos Aires	1	0	1	0	0	0	0	0	0
Camutanga	1	1	0	0	0	0	0	0	0
Carpina	17	9	6	1	0	0	0	0	1
Chã de Alegria	12	3	2	0	3	0	2	0	2
Condado	9	6	1	0	0	1	0	1	0
Ferreiros	11	7	1	2	0	0	1	0	0
Glória do Goitá	15	11	0	0	2	2	0	0	0
Goiana	37	21	9	1	4	0	1	1	0
Itambé	24	18	1	0	2	0	0	3	0
Itaquitinga	16	12	4	0	0	0	0	0	0
Lagoa de Itaenga	9	7	2	0	0	0	0	0	0
Lagoa do Carro	10	5	2	1	0	0	1	1	0

Vítimas de crime violento letal e intencional em Pernambuco, por categoria de motivação, segundo regiões de desenvolvimento e municípios - 2021

RD/Município	2021								
	Total CVLI	Categoria de Motivação							
		Atividade Criminal	Conflito na Comunidade	Excludente de Ilícitude	CVP Resultante em Morte	Conflito Afetivo ou Familiar (Exceto Femicídio)	Femicídio	Outra Motivação	Motivação Não Informada
Macaparana	8	3	3	0	0	0	2	0	
Nazaré da Mata	16	8	2	0	0	1	4	0	
Paudalho	34	23	3	4	1	0	1	0	
Timbaúba	28	16	3	6	1	1	1	0	
Tracunhaém	9	6	0	0	0	2	1	0	
Vicência	11	5	4	0	1	0	1	0	
Mata Sul	358	278	39	14	5	6	9	6	
Água Preta	18	13	3	0	0	1	0	0	
Amaraji	8	5	3	0	0	0	0	0	
Barreiros	19	14	2	1	0	0	0	0	
Belém de Maria	8	7	1	0	0	0	0	0	
Catende	6	5	1	0	0	0	0	0	
Chã Grande	14	10	4	0	0	0	0	0	
Cortês	4	1	2	0	0	1	0	0	
Escada	43	34	5	0	0	1	0	3	
Gameleira	10	7	0	2	0	0	1	0	
Jaqueira	4	1	3	0	0	0	0	0	
Joaquim Nabuco	3	1	2	0	0	0	0	0	
Maraial	8	7	1	0	0	0	0	0	
Palmares	28	24	3	0	1	0	0	0	
Primavera	9	4	0	0	0	1	1	2	
Quipapá	1	1	0	0	0	0	0	0	
Ribeirão	22	16	1	1	1	1	2	0	
Rio Formoso	12	11	1	0	0	0	0	0	
São Benedito do Sul	2	1	0	0	0	1	0	0	
São José da Coroa Grande	24	17	2	5	0	0	0	0	
Sirinhaém	28	22	2	3	1	0	0	0	
Tamandaré	10	8	1	1	0	0	0	0	
Vitória de Santo Antão	70	63	2	1	1	0	2	1	
Xexéu	7	6	0	0	1	0	0	0	

Vítimas de crime violento letal e intencional em Pernambuco, por categoria de motivação, segundo regiões de desenvolvimento e municípios - 2021

RD/Município	2021								
	Total CVLI	Categoria de Motivação							
		Atividade Criminal	Conflito na Comunidade	Excludente de Ilicitude	CVP Resultante em Morte	Conflito Afetivo ou Familiar (Exceto Femicídio)	Femicídio	Outra Motivação	Motivação Não Informada
Agreste Central	442	216	96	24	18	14	11	53	10
Agrestina	6	3	1	0	1	0	0	1	0
Algoíneha	5	2	1	1	1	0	0	0	0
Altinho	7	3	1	2	0	0	0	1	0
Barra de Guabiraba	5	2	1	0	0	0	1	1	0
Belo Jardim	19	8	7	1	0	1	0	1	1
Bezerros	25	7	14	2	0	1	1	0	0
Bonito	16	5	3	1	0	3	0	4	0
Brejo da Madre de Deus	14	5	5	0	1	0	1	2	0
Cachoeirinha	3	1	1	0	0	1	0	0	0
Camocim de São Félix	3	0	3	0	0	0	0	0	0
Caruaru	128	75	16	10	2	1	4	19	1
Cupira	18	7	0	1	3	0	0	7	0
Gravatá	36	23	4		1	2	2	2	2
Ibirajuba	4	3	0	1	0	0	0	0	0
Jataúba	9	1	0	0	1	1	0	6	0
Lagoa dos Gatos	11	6	1	1	0	0	0	3	0
Panelas	12	5	2	0	2	1	0	0	2
Pesqueira	33	18	9	1	0	1	1	1	2
Poção	2	2	0	0	0	0	0	0	0
Pombos	11	9	0	1	0	0	0	0	1
Riacho das Almas	5	2	2	0	0	0	1	0	0
Sairé	2	0	2	0	0	0	0	0	0
Sanharó	12	3	5	0	2	0	0	1	1
São Bento do Una	18	7	7	0	3	0	0	1	0
São Caitano	23	12	7	2	1	1	0	0	0
São Joaquim do Monte	11	5	2	0	0	1	0	3	0
Tacaimbó	4	2	2	0	0	0	0	0	0
Agreste Meridional	188	91	46	13	10	4	13	6	5
Águas Belas	16	2	7	1	1	0	1	1	3
Angelim	6	0	5	0	0	0	1	0	0
Bom Conselho	9	1	2	0	2	1	2	1	0

Vítimas de crime violento letal e intencional em Pernambuco, por categoria de motivação, segundo regiões de desenvolvimento e municípios - 2021

RD/Município	2021								
	Total CVLI	Categoria de Motivação							
		Atividade Criminal	Conflito na Comunidade	Excludente de Ilícitude	CVP Resultante em Morte	Conflito Afetivo ou Familiar (Exceto Femicídio)	Femicídio	Outra Motivação	Motivação Não Informada
Brejão	4	4	0	0	0	0	0	0	0
Buíque	10	5	2	0	0	0	3	0	0
Caetés	7	3	3	0	0	1	0	0	0
Calçado	2	1	1	0	0	0	0	0	0
Canhotinho	6	2	1	2	1	0	0	0	0
Capoeiras	4	1	0	1	0	0	1	1	0
Correntes	4	1	1	0	0	0	2	0	0
Garanhuns	46	33	4	3	3	1	0	0	2
Iati	5	3	2	0	0	0	0	0	0
Itaíba	2	1	1	0	0	0	0	0	0
Jucati	2	1	0	0	0	1	0	0	0
Jupi	5	3	1	0	1	0	0	0	0
Jurema	6	2	2	0	1	0	0	1	0
Lagoa do Ouro	1	0	1	0	0	0	0	0	0
Lajedo	10	5	3	2	0	0	0	0	0
Palmeirina	0	0	0	0	0	0	0	0	0
Paranatama	5	4	0	0	0	0	0	1	0
Pedra	5	1	1	2	0	0	1	0	0
Saloá	7	3	2	0	0	0	2	0	0
São João	9	6	3	0	0	0	0	0	0
Terezinha	3	2	1	0	0	0	0	0	0
Tupanatinga	8	6	1	0	0	0	0	1	0
Venturosa	6	1	2	2	1	0	0	0	0
Agreste Setentrional	152	80	37	8	7	6	3	10	1
Bom Jardim	16	6	4	3	0	1	1	1	0
Casinhas	5	5	0	0	0	0	0	0	0
Cumarú	4	3	1	0	0	0	0	0	0
Feira Nova	2	1	0	1	0	0	0	0	0
Frei Miguelinho	0	0	0	0	0	0	0	0	0
João Alfredo	9	2	3	0	0	1	0	3	0
Limoeiro	12	6	3	1	1	0	1	0	0

Vítimas de crime violento letal e intencional em Pernambuco, por categoria de motivação, segundo regiões de desenvolvimento e municípios - 2021

RD/Município	2021								
	Total CVLI	Categoria de Motivação							
		Atividade Criminal	Conflito na Comunidade	Excludente de Ilicitude	CVP Resultante em Morte	Conflito Afetivo ou Familiar (Exceto Femicídio)	Femicídio	Outra Motivação	Motivação Não Informada
Sertão do Araripe	71	34	23	0	2	4	6	0	2
Araripina	25	11	11	0	0	1	2	0	0
Bodocó	5	1	2	0	0	1	0	0	1
Exu	4	2	0	0	0	1	1	0	0
Granito	2	2	0	0	0	0	0	0	0
Ipubi	10	4	4	0	2	0	0	0	0
Moreilândia	2	1	0	0	0	0	1	0	0
Ouricuri	14	8	4	0	0	0	1	0	1
Santa Cruz	1	1	0	0	0	0	0	0	0
Santa Filomena	3	1	0	0	0	1	1	0	0
Trindade	5	3	2	0	0	0	0	0	0
Sertão do São Francisco	167	100	37	8	7	4	2	3	6
Afrânio	3	2	1	0	0	0	0	0	0
Cabrobó	6	3	1	1	0	0	0	1	0
Dormentes	3	3	0	0	0	0	0	0	0
Lagoa Grande	9	5	3	0	0	0	0	0	1
Orocó	6	2	2	1	0	1	0	0	0
Petrolina	120	76	26	5	7	3	1	2	0
Santa Maria da Boa Vista	20	9	4	1	0	0	1	0	5
Sertão do Moxotó	57	17	27	2	1	5	0	4	1
Arcoverde	12	3	5	1	0	2	0	1	0
Betânia	8	2	2	1	0	2	0	0	1
Custódia	7	2	4	0	0	0	0	1	0
Ibimirim	9	4	2	0	0	1	0	2	0
Inajá	8	1	6	0	1	0	0	0	0
Manari	6	3	3	0	0	0	0	0	0
Sertânia	7	2	5	0	0	0	0	0	0
Sertão do Pajeú	71	38	17	1	1	7	2	1	4
Afogados da Ingazeira	2	1	1	0	0	0	0	0	0

Vítimas de crime violento letal e intencional em Pernambuco, por categoria de motivação, segundo regiões de desenvolvimento e municípios - 2021

RD/Município	2021								
	Total CVLI	Categoria de Motivação							
		Atividade Criminal	Conflito na Comunidade	Excludente de Ilícitude	CVP Resultante em Morte	Conflito Afetivo ou Familiar (Exceto Femicídio)	Feminicídio	Outra Motivação	Motivação Não Informada
Brejinho	0	0	0	0	0	0	0	0	0
Calumbi	1	1	0	0	0	0	0	0	0
Carnaíba	7	3	3	0	0	0	0	1	0
Flores	4	2	0	1	0	0	1	0	0
Iguaraci	3	0	2	0	0	1	0	0	0
Ingazeira	0	0	0	0	0	0	0	0	0
Itapetim	1	0	0	0	0	0	0	0	1
Quixaba	1	0	1	0	0	0	0	0	0
Santa Cruz da Baixa Verde	3	1	1	0	0	0	1	0	0
Santa Terezinha	3	2	0	0	0	0	0	0	1
São José do Egito	13	6	4	0	0	1	0	0	2
Serra Talhada	18	13	1	0	0	4	0	0	0
Solidão	0	0	0	0	0	0	0	0	0
Tabira	11	8	2	0	1	0	0	0	0
Triunfo	3	1	1	0	0	1	0	0	0
Tuparetama	1	0	1	0	0	0	0	0	0
Pernambuco	3.369	2.271	485	149	122	89	86	119	48

Fonte: SDS/GACE - Planilhas de Motivação enviadas pela PCPE. Elaboração: Agência CONDEPE/FIDEM.

Nota 1: Acorde o que determina a Lei Complementar Nº 426, de 03.04.2020, o município de Goiana voltou a integrar a RD Mata Norte, deixando de pertencer à RD Metropolitana.

Para assegurar a comparabilidade das informações, os dados de CVLI referentes a 2020 foram calculados segundo a nova Legislação.

Nota 2: Acorde o Anexo I da Portaria nº 3.849/GAB/SDS, de 19.09.2013, começou a ser apurada a ocorrência de Femicídio como motivação do CVLI.

XXIV - PERCENTAGEM DE VÍTIMAS DE CVLI, SEGUNDO A CATEGORIA DE MOTIVAÇÃO- 2020-2021

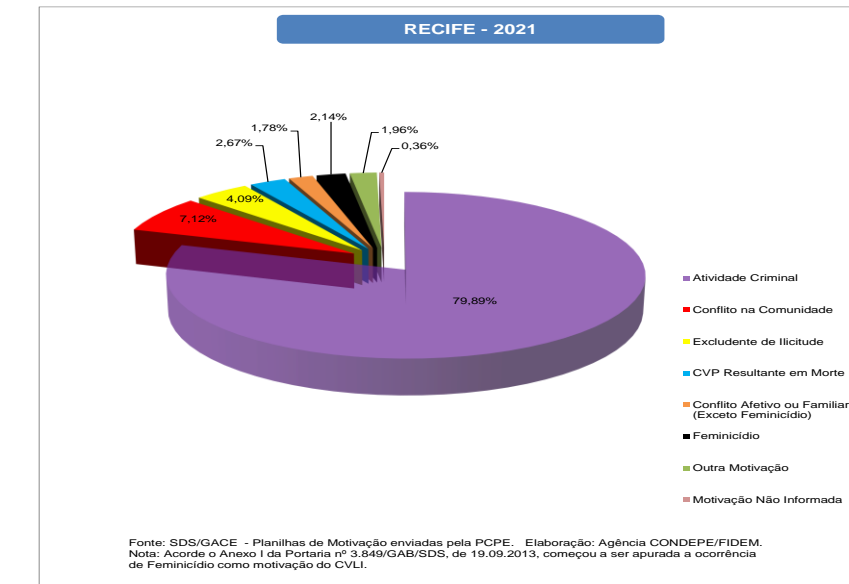
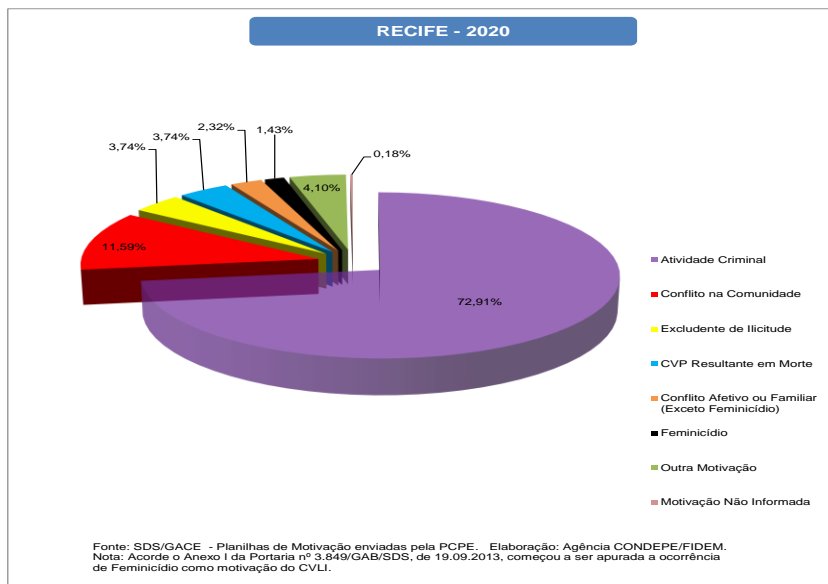
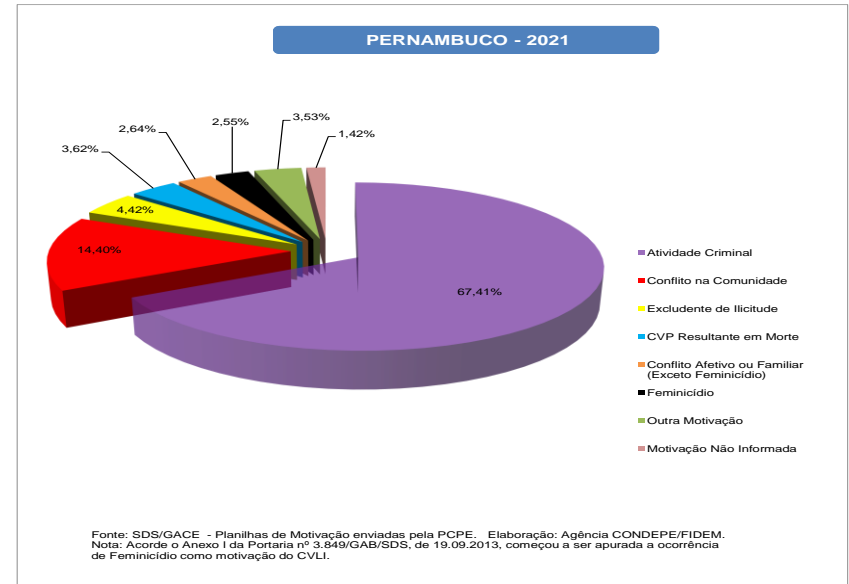
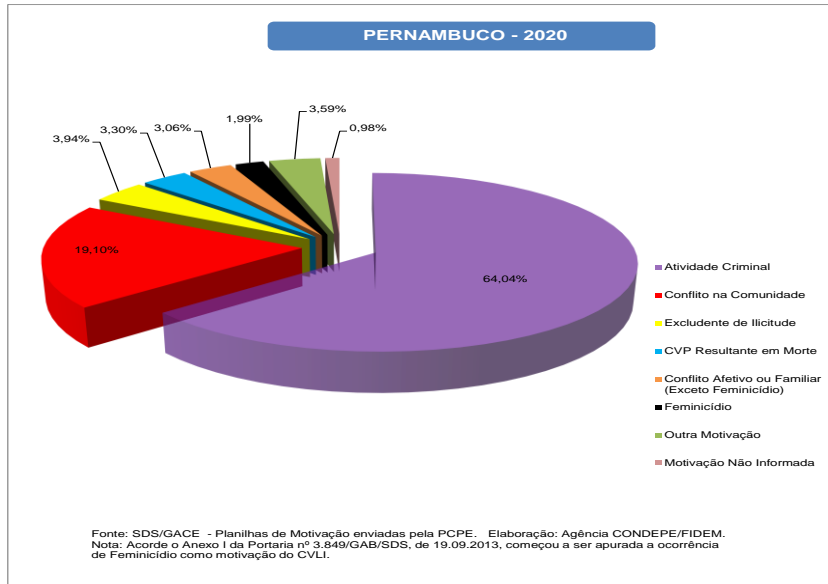

XXIV- PERCENTAGEM DE VÍTIMAS DE CVLI, SEGUNDO A CATEGORIA DE MOTIVAÇÃO- 2020-2021

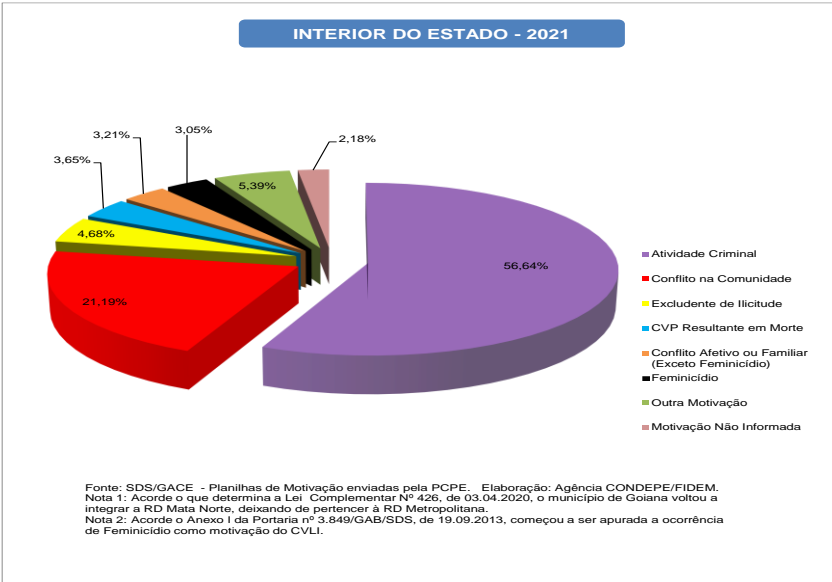
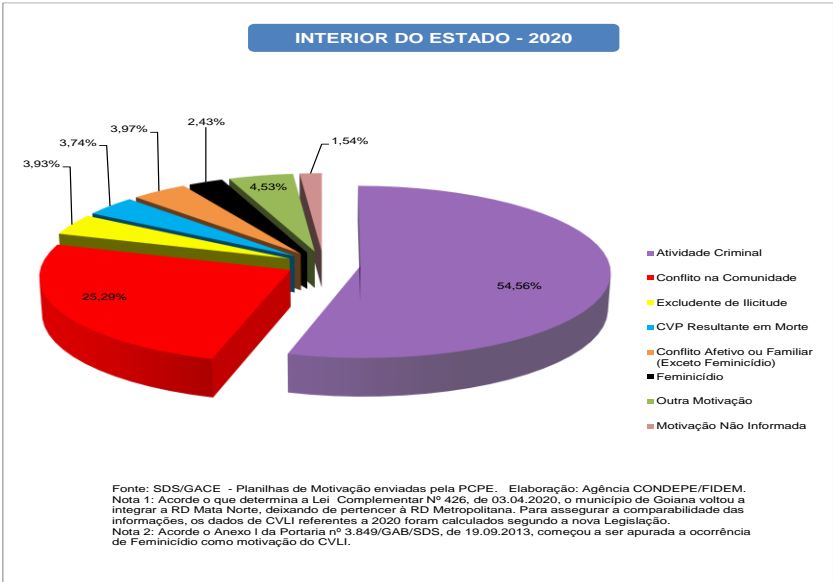
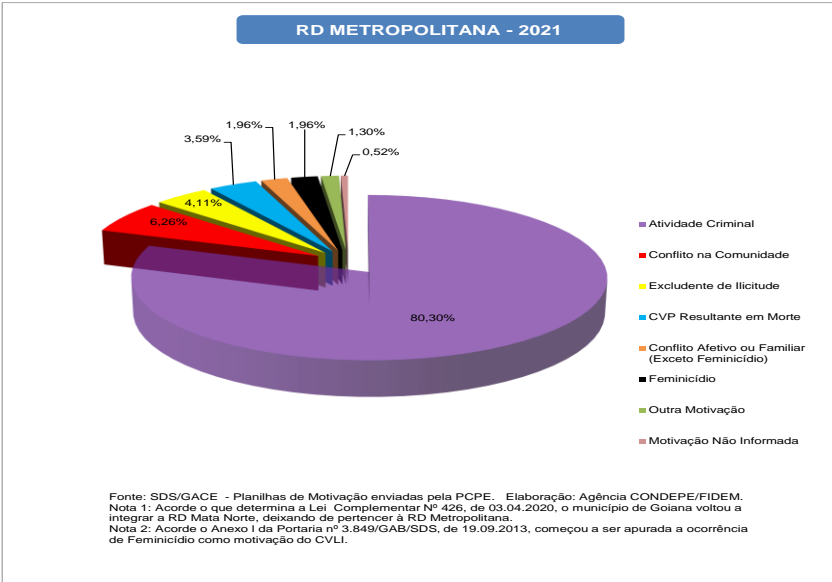
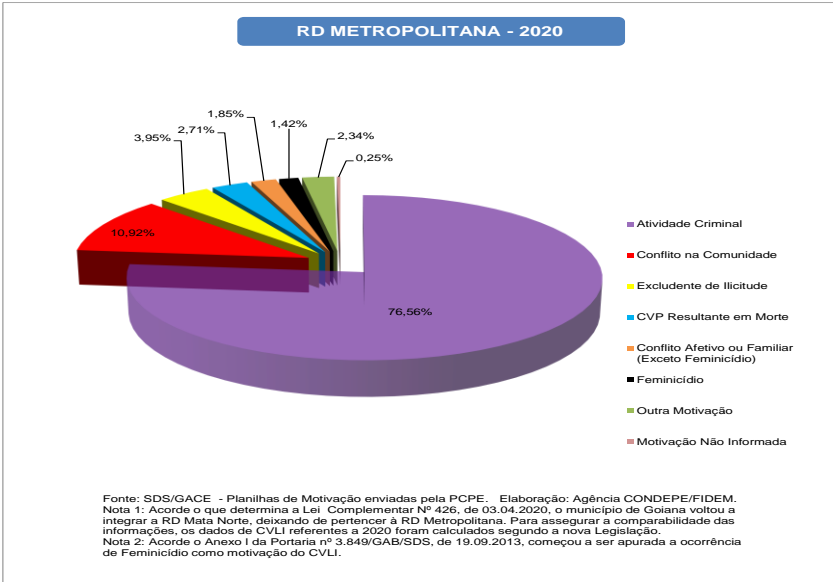

3. Mapas da Criminalidade Violenta em Pernambuco 2021

MAPA 01

NÚMERO DE VÍTIMAS DE CRIME VIOLENTO LETAL E INTENCIONAL POR MUNICÍPIO Janeiro a Dezembro 2021

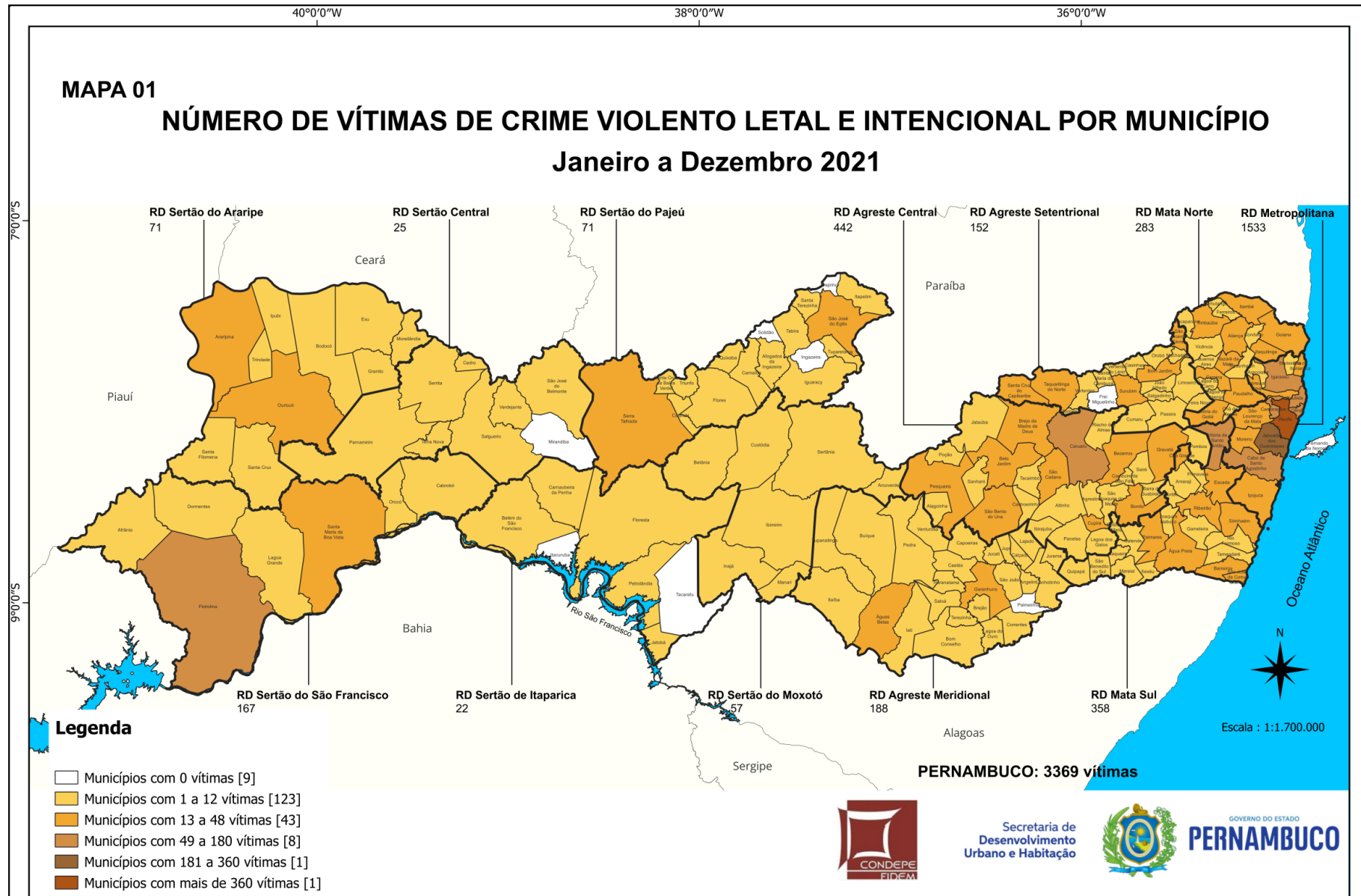

Fonte: SDS - Infopol
 Elaboração: Agência Estadual de Planejamento e Pesquisa de Pernambuco - CONDEPE/FIDEM
 MAPA: Gerência de Sistematização e Disseminação de Informações - GSDI

MAPA 02

TAXA DE CRIMINALIDADE VIOLENTA LETAL E INTENCIONAL POR MUNICÍPIO
Janeiro a Dezembro 2021

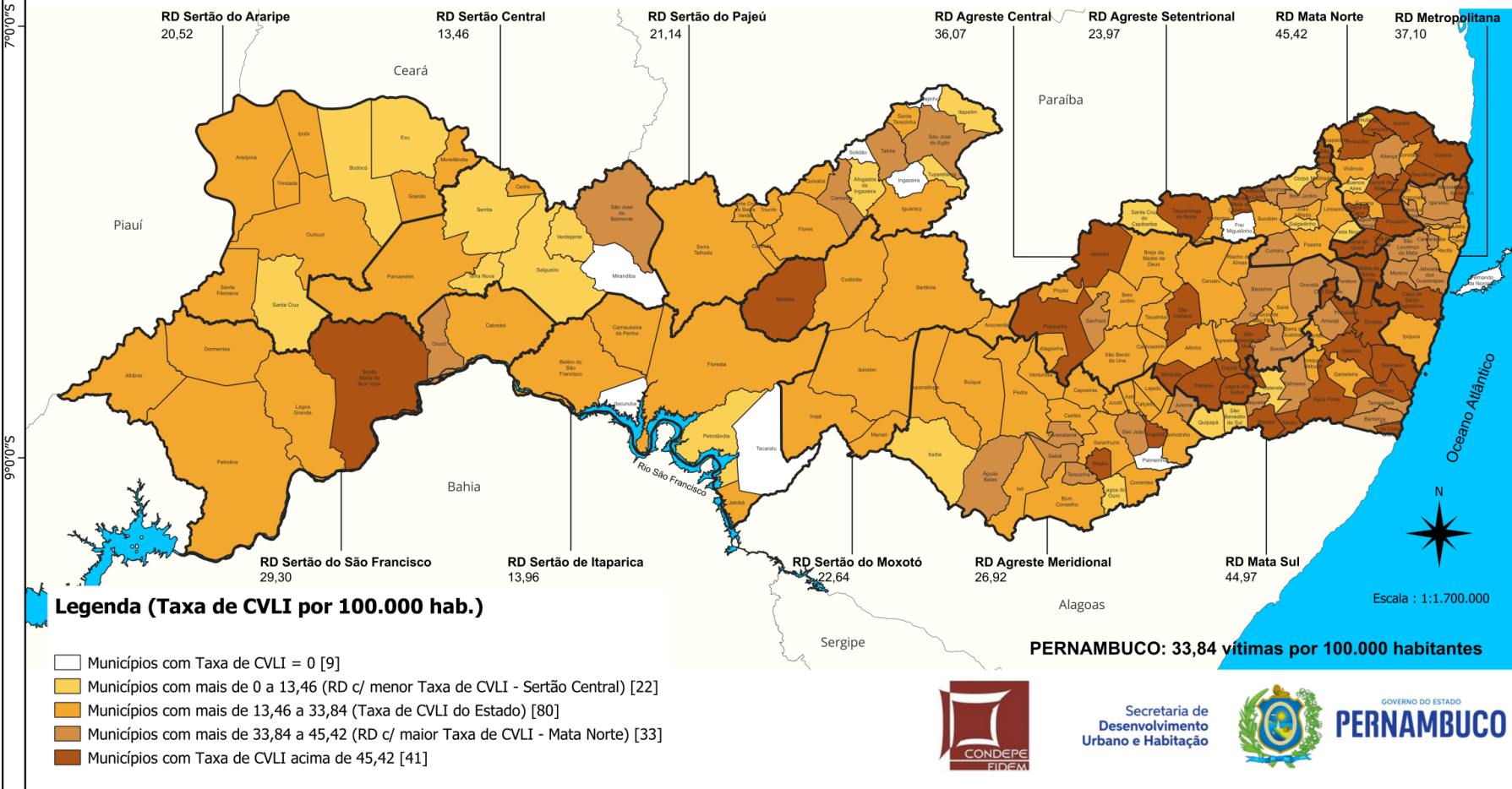

Fonte: SDS - Infopol
Elaboração: Agência Estadual de Planejamento e Pesquisa de Pernambuco - CONDEPE/FIDEM
MAPA: Gerência de Sistematização e Disseminação de Informações - GSDI

4. Outros Crimes Violentos em Pernambuco 2017 - 2021

XXV - VÍTIMAS DE ESTUPRO EM PERNAMBUCO, INTERIOR DO ESTADO, RD METROPOLITANA E RECIFE - 2017-2021

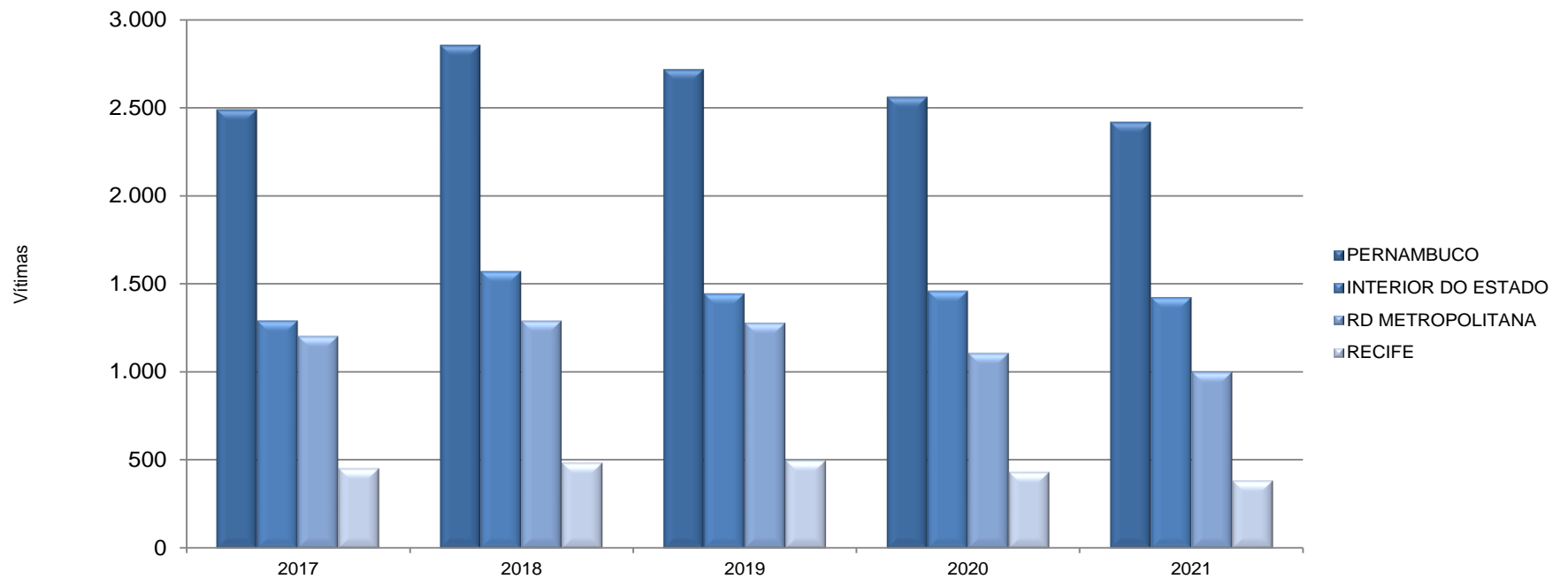

Fonte: Portal da SDS /GACE - Painel de Indicadores Criminais. Elaboração: Agência CONDEPE/FIDEM.

Nota: Acorde o que determina a Lei Complementar Nº 426, de 03.04.2020, o município de Goiana voltou a integrar a RD Mata Norte, deixando de pertencer à RD Metropolitana. Para assegurar a comparabilidade das informações, os dados de vítimas de estupro referentes a 2017, 2018, 2019 e 2020 foram calculados segundo a nova Legislação.

XXVI - MULHERES VÍTIMAS DE VDF EM PERNAMBUCO, INTERIOR DO ESTADO, RD METROPOLITANA E RECIFE - 2017-2021

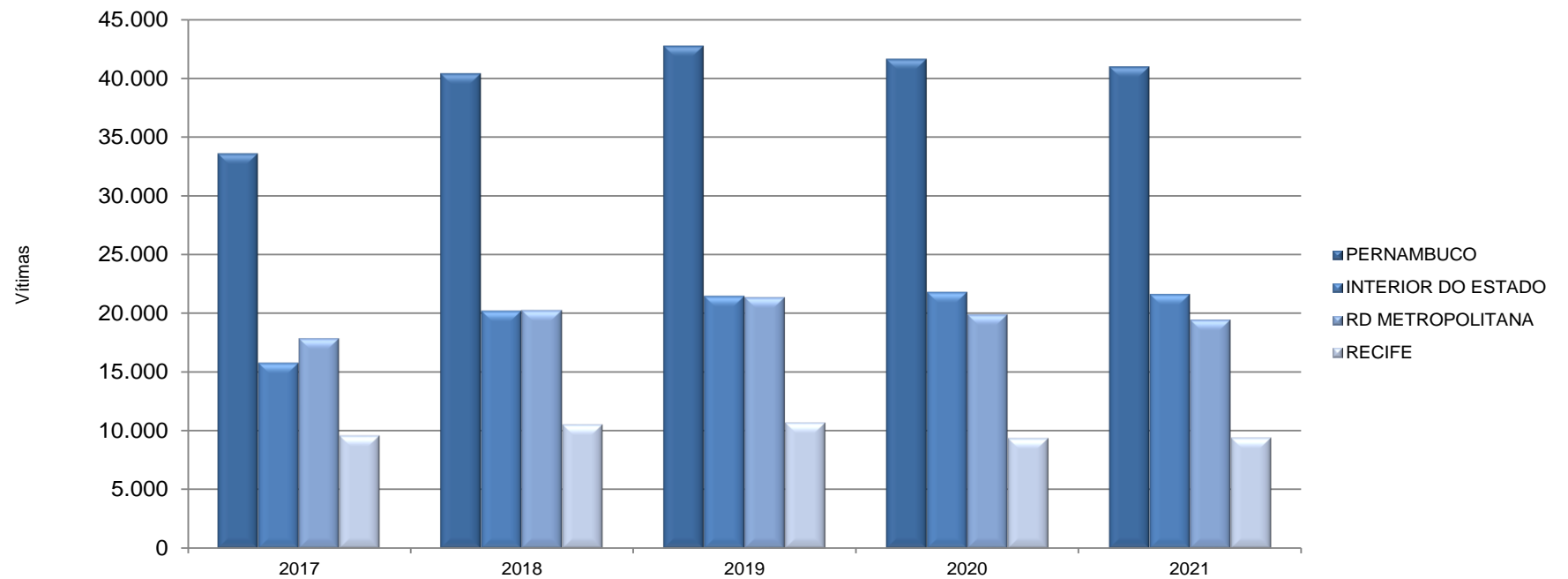

Fonte: Portal da SDS /GACE - Painel de Indicadores Criminais. Elaboração: Agência CONDEPE/FIDEM.

Nota: Acorde o que determina a Lei Complementar Nº 426, de 03.04.2020, o município de Goiana voltou a integrar a RD Mata Norte, deixando de pertencer à RD Metropolitana. Para assegurar a comparabilidade das informações, os dados de mulheres vítimas de VDF referentes a 2017, 2018, 2019 e 2020 foram calculados segundo a nova Legislação.

TABELA 4.1

Vítimas de estupro e mulheres vítimas de violência doméstica e familiar, segundo regiões de desenvolvimento e municípios - 2020-2021

RD/Município	Vítimas de Estupro		Mulheres Vítimas de Violência Doméstica e Familiar	
	2020	2021	2020	2021
Metropolitana	1.105	999	19.877	19.415
Abreu e Lima	20	18	461	365
Araçoiaba	5	5	41	51
Cabo de Santo Agostinho	79	72	866	959
Camaragibe	52	40	700	677
Fernando de Noronha	3	1	15	24
Igarassu	27	24	408	441
Ilha de Itamaracá	10	8	183	157
Ipojuca	30	37	313	375
Itapissuma	9	3	80	97
Jaboatão dos Guararapes	184	158	2.627	2.422
Moreno	19	15	163	198
Olinda	98	106	2.010	1.830
Paulista	98	94	2.164	1.966
Recife	430	382	9.353	9.398
São Lourenço da Mata	41	36	493	455
Mata Norte	160	161	2.460	2.376
Aliança	16	11	158	183
Buenos Aires	4	9	68	60
Camutanga	5	2	38	43
Carpina	14	8	398	373
Chã de Alegria	1	3	35	46
Condado	10	8	100	98
Ferreiros	3	6	44	28
Glória do Goitá	4	3	81	71
Goiana	17	25	462	385
Itambé	12	15	136	120
Itaquitinga	9	4	52	52
Lagoa de Itaenga	4	6	58	60
Lagoa do Carro	8	6	57	81
Macaparana	12	4	70	73
Nazaré da Mata	9	13	143	141
Paudalho	16	14	258	235
Timbaúba	7	11	191	194
Tracunhaém	4	6	39	50
Vicência	5	7	72	83

RD/Município	Vítimas de Estupro		Mulheres Vítimas de Violência Doméstica e Familiar	
	2020	2021	2020	2021
Mata Sul	197	174	1.749	1.816
Água Preta	7	9	70	42
Amaraji	8	0	53	45
Barreiros	17	7	128	116
Belém de Maria	2	4	25	32
Catende	12	12	70	70
Chã Grande	6	5	30	55
Cortês	3	5	7	13
Escada	10	18	110	128
Gameleira	2	4	38	48
Jaqueira	3	3	12	15
Joaquim Nabuco	2	3	19	20
Maraial	2	2	13	5
Palmares	23	28	168	190
Primavera	7	3	28	18
Quipapá	1	5	26	47
Ribeirão	5	8	94	77
Rio Formoso	10	3	44	45
São Benedito do Sul	3	2	17	18
São José da Coroa Grande	9	12	59	52
Sirinhaém	13	3	60	69
Tamandaré	9	6	100	113
Vitória de Santo Antão	28	23	548	550
Xexéu	15	9	30	48
Agreste Central	366	325	4.566	4.414
Agrestina	12	8	83	105
Alagoinha	6	1	50	54
Altinho	3	3	53	60
Barra de Guabiraba	2	4	20	27
Belo Jardim	28	19	273	245
Bezerros	14	20	185	194
Bonito	19	22	113	84
Brejo da Madre de Deus	23	16	136	154
Cachoeirinha	5	4	43	67
Camocim de São Félix	10	4	62	58
Caruaru	101	96	2.196	2.023
Cupira	12	7	93	88
Gravatá	26	35	340	384

RD/Município	Vítimas de Estupro		Mulheres Vítimas de Violência Doméstica e Familiar	
	2020	2021	2020	2021
Ibirajuba	5	1	19	16
Jataúba	2	3	14	29
Lagoa dos Gatos	5	4	40	39
Panelas	5	6	40	41
Pesqueira	13	13	173	160
Poção	1	3	27	17
Pombos	8	8	101	79
Riacho das Almas	2	3	56	84
Sairé	6	2	36	12
Sanharó	9	2	44	40
São Bento do Una	24	24	170	133
São Caitano	7	4	109	107
São Joaquim do Monte	7	11	48	77
Tacaimbó	11	2	42	37
Agreste Meridional	177	161	2.855	2.604
Águas Belas	3	10	158	153
Angelim	2	2	39	33
Bom Conselho	8	4	141	142
Brejão	8	2	52	34
Buíque	6	9	233	241
Caetés	5	3	72	67
Calçado	2	3	29	15
Canhotinho	13	6	103	75
Capoeiras	10	6	60	56
Correntes	0	5	45	56
Garanhuns	45	41	935	976
Iati	4	1	49	41
Itaíba	9	2	79	55
Jucati	1	3	24	18
Jupi	9	2	38	37
Jurema	3	5	54	51
Lagoa do Ouro	11	6	38	30
Lajedo	8	9	157	150
Palmeirina	2	0	31	18
Paranatama	3	11	51	35
Pedra	5	3	108	67
Saloá	2	7	86	69
São João	9	12	70	65

Vítimas de estupro e mulheres vítimas de violência doméstica e familiar, segundo regiões de desenvolvimento e municípios - 2020-2021

RD/Município	Vítimas de Estupro		Mulheres Vítimas de Violência Doméstica e Familiar	
	2020	2021	2020	2021
Terezinha	1	2	44	8
Tupanatinga	4	4	59	35
Venturosa	4	3	100	77
Agreste Setentrional	130	139	1.873	1.940
Bom Jardim	7	10	74	119
Casinhas	0	3	25	39
Cumaru	2	5	20	30
Feira Nova	2	6	74	91
Frei Miguelinho	1	1	20	29
João Alfredo	7	6	99	81
Limoeiro	13	9	280	277
Machados	7	2	32	46
Orobó	2	4	92	49
Passira	6	6	94	92
Salgadinho	2	1	28	24
Santa Cruz do Capibaribe	52	37	350	351
Santa Maria do Cambucá	0	7	37	37
São Vicente Ferrer	5	4	46	39
Surubim	7	11	321	325
Taquaritinga do Norte	5	9	56	71
Toritama	8	11	123	172
Vertente do Lério	0	1	45	16
Vertentes	4	6	57	52
Sertão Central	40	30	856	941
Cedro	3	4	81	43
Mirandiba	1	2	45	66
Parnamirim	1	5	60	70
Salgueiro	16	11	375	462
São José do Belmonte	12	8	178	155
Serrita	2	0	52	70
Terra Nova	1	0	34	29
Verdejante	4	0	31	46
Sertão de Itaparica	30	44	557	507
Belém do São Francisco	7	7	63	55
Carnaubeira da Penha	1	4	18	31
Floresta	4	13	140	138

Vítimas de estupro e mulheres vítimas de violência doméstica e familiar, segundo regiões de desenvolvimento e municípios - 2020-2021

RD/Município	Vítimas de Estupro		Mulheres Vítimas de Violência Doméstica e Familiar	
	2020	2021	2020	2021
Itacuruba	1	3	16	10
Jatobá	3	2	71	45
Petrolândia	7	10	189	192
Tacaratu	7	5	60	36
Sertão do Araripe	72	90	1.237	1.393
Araripina	22	25	362	398
Bodocó	6	7	134	125
Exu	6	7	148	176
Granito	5	2	21	7
Ipubi	9	12	94	105
Moreilândia	3	4	70	70
Ouricuri	15	19	214	256
Santa Cruz	1	4	26	49
Santa Filomena	1	1	33	26
Trindade	4	9	135	181
Sertão do São Francisco	165	167	2.678	2.739
Afrânio	3	4	23	28
Cabrobó	11	11	250	176
Dormentes	1	2	48	42
Lagoa Grande	8	5	85	96
Orocó	1	3	81	73
Petrolina	129	133	2.029	2.135
Santa Maria da Boa Vista	12	9	162	189
Sertão do Moxotó	48	52	1.082	1.001
Arcoverde	16	20	606	549
Betânia	2	2	27	34
Custódia	8	8	127	111
Ibimirim	6	8	83	112
Inajá	6	5	52	46
Manari	4	2	27	49
Sertânia	6	7	160	100
Sertão do Pajeú	70	76	1.825	1.818
Afogados da Ingazeira	18	12	356	380
Brejinho	3	4	54	36
Calumbi	1	1	31	35

Vítimas de estupro e mulheres vítimas de violência doméstica e familiar, segundo regiões de desenvolvimento e municípios - 2020-2021

RD/Município	Vítimas de Estupro		Mulheres Vítimas de Violência Doméstica e Familiar	
	2020	2021	2020	2021
Carnaíba	1	2	47	52
Flores	2	6	68	62
Iguaraci	2	0	54	55
Ingazeira	3	1	19	24
Itapetim	4	3	78	74
Quixaba	0	1	24	23
Santa Cruz da Baixa Verde	2	4	59	61
Santa Terezinha	4	7	47	36
São José do Egito	2	3	181	212
Serra Talhada	15	14	563	541
Solidão	0	4	13	11
Tabira	9	5	108	120
Triunfo	2	2	55	49
Tuparetama	2	7	68	47
Pernambuco	2.560	2.418	41.615	40.964

Fonte: Portal da SDS/GACE - Painel de Indicadores Criminais. Elaboração: Agência CONDEPE/FIDEM.

Nota: Acorde o que determina a Lei Complementar Nº 426, de 03.04.2020, o município de Goiana voltou a integrar a RD Mata Norte, deixando de pertencer à RD Metropolitana.

Para assegurar a comparabilidade das informações, os dados de vítimas de estupro e de mulheres vítimas de VDF referentes a 2020 foram calculados segundo a nova Legislação.

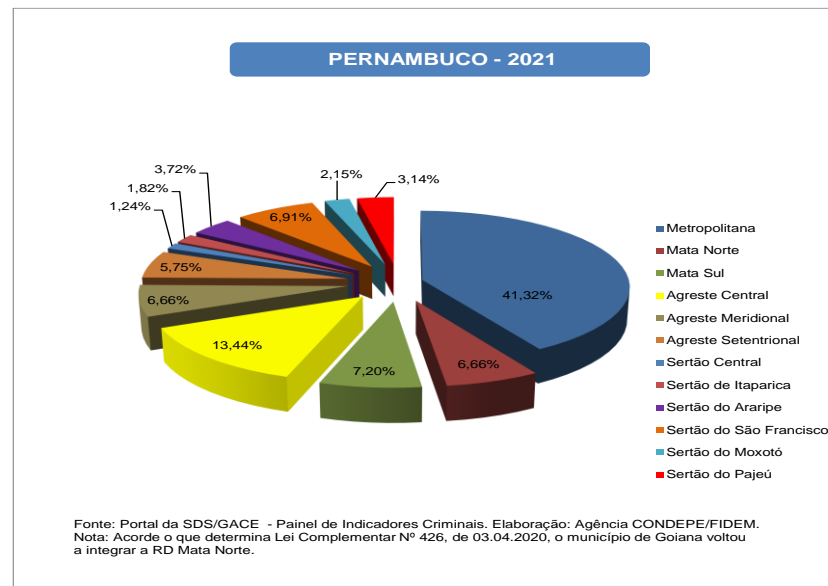
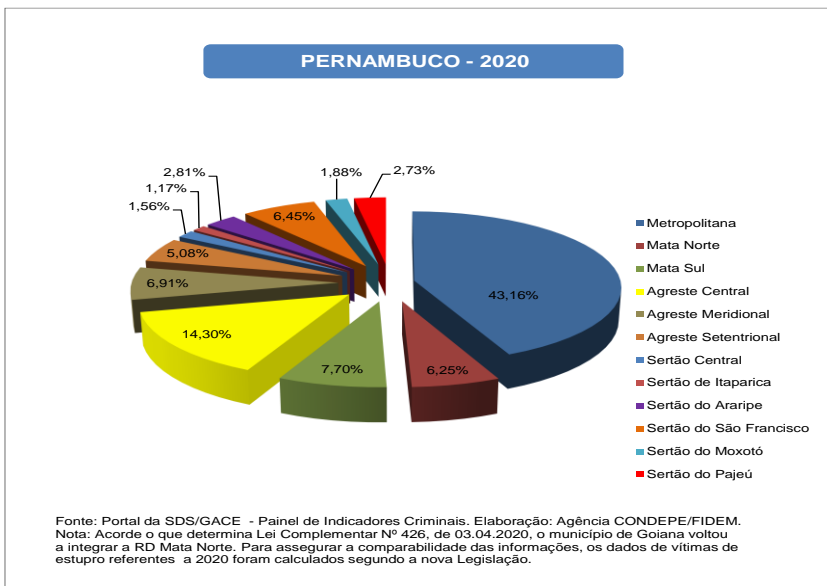

XXVIII – PERCENTAGEM DE VÍTIMAS DE ESTUPRO, SEGUNDO OS MUNICÍPIOS DA RD METROPOLITANA – 2020-2021

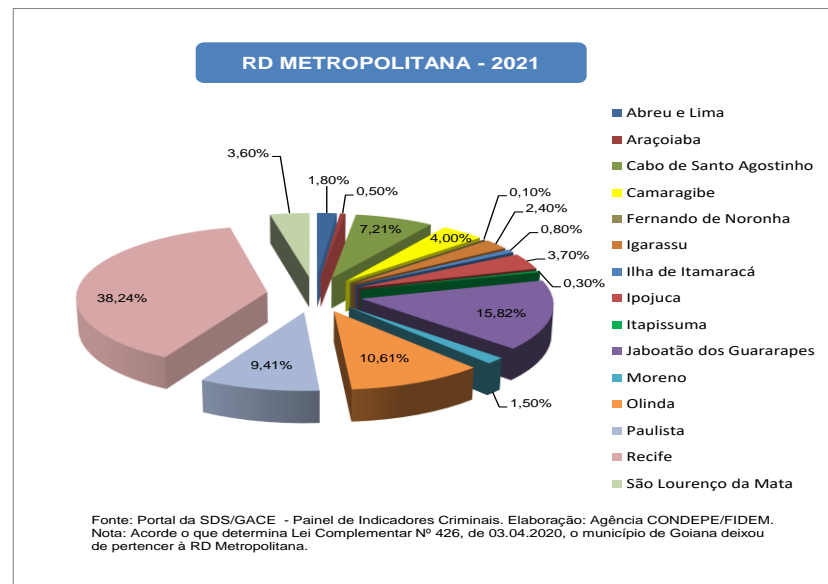
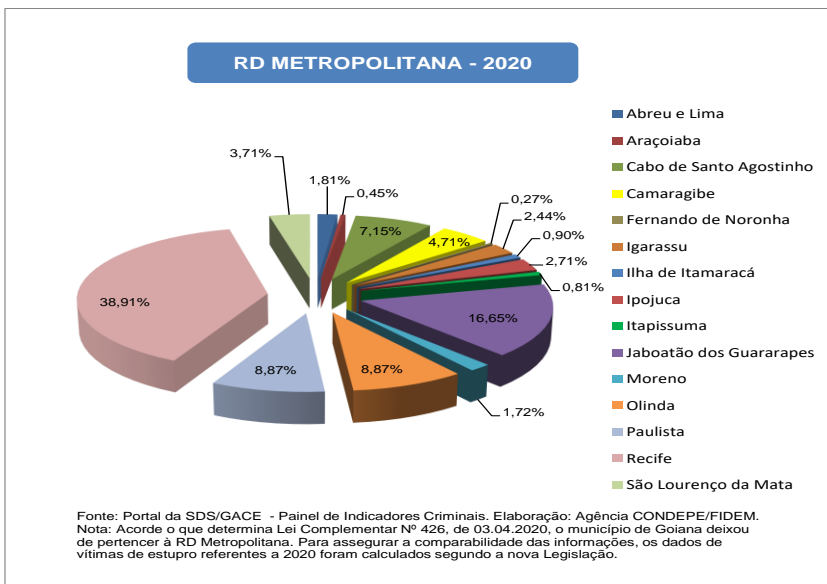

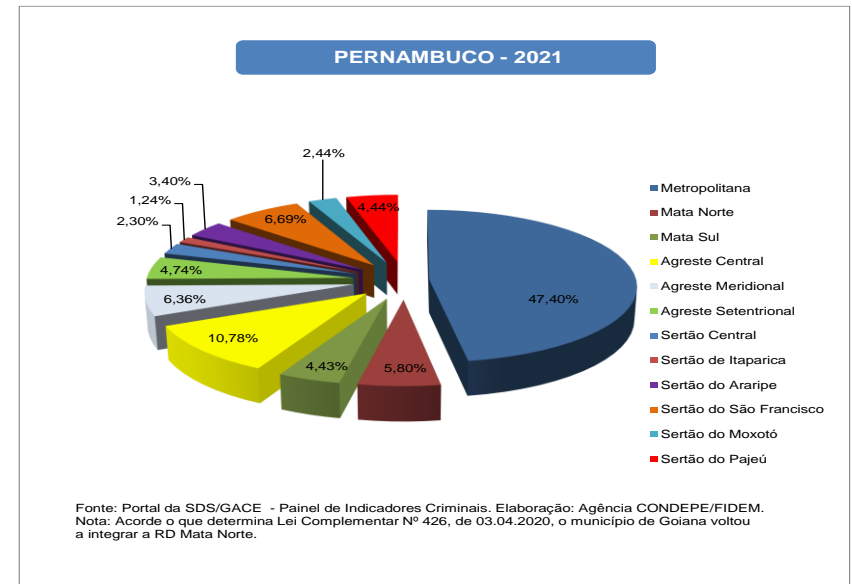
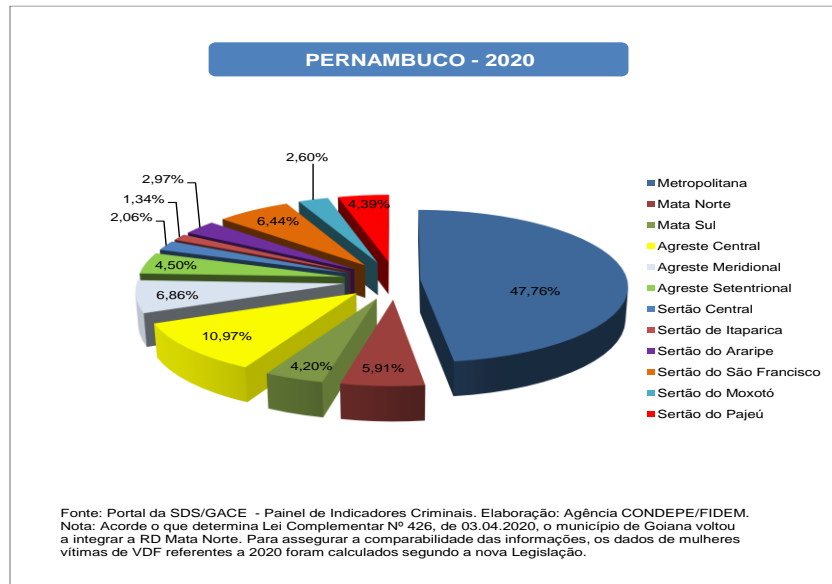

XXX-PERCENTAGEM DE MULHERES VÍTIMAS DE VDF, SEGUNDO OS MUNICÍPIOS DA RD METROPOLITANA – 2020-2021

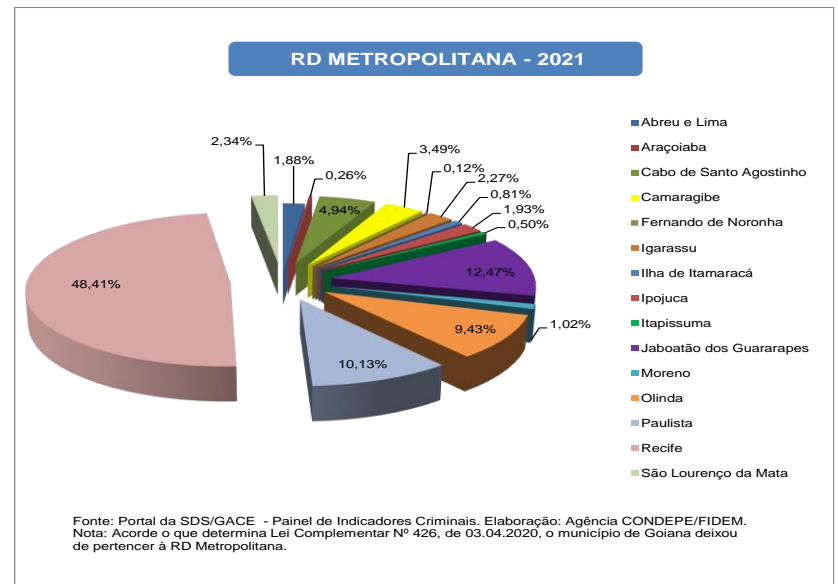
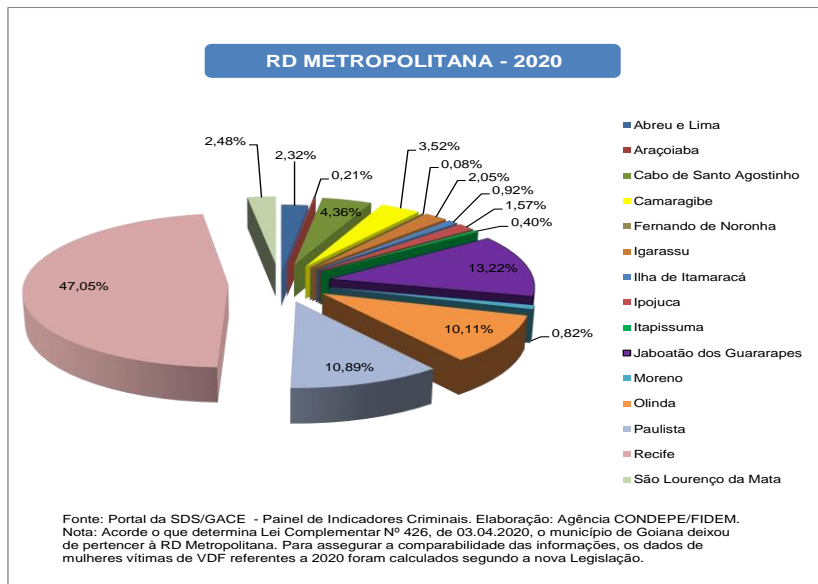

5. Notas Metodológicas

5.1 – Definição e Tipologias de Crimes Violentos

Sob o termo criminalidade violenta agrupam-se, de modo genérico, aquelas modalidades de infração do código penal que se materializam mediante o uso intencional da força ou coerção, contra a integridade física, sexual ou patrimonial de outrem. Desta definição, deduz-se que é possível, a priori, agrupar os crimes violentos em função das motivações que os geraram: crimes violentos contra o patrimônio, crimes violentos contra a integridade física e crimes de ofensa à integridade sexual.

Note-se que são diversas as possibilidades de classificação dos crimes violentos e as suas categorias de agregação não necessariamente são estanques, permitindo que alguns crimes possam, de forma simultânea, ser classificados de maneiras diferentes. Exemplo disso é o roubo seguido de morte (latrocínio), que pode ser considerado tanto um crime contra a vida, bem como contra o patrimônio. Mas, como a pretensão futura é a de criar um indicador agregado, optou-se por agrupar o latrocínio só como CVLI, em virtude da gravidade da morte que propicia.

Na abordagem que se pretende aqui, resulta legítimo priorizar os Crimes contra a Vida. Quer dizer, aquele grupo de crimes violentos que têm em comum o fato de produzir a morte da(s) sua(s) vítima(s), seja ela intencionalmente procurada pelo agente agressor ou consequência indireta de ação criminal dolosa. Assim, considerou-se oportuno usar o último critério adotado pela Secretaria Nacional de Segurança Pública do Ministério da Justiça (SENASP/MJ) em 2006, que agrupa o homicídio doloso, o roubo seguido de morte (latrocínio) e a lesão corporal seguida de morte como as principais formas de Crimes Violentos Letais e Intencionais – CVLI¹.

¹ BRASIL, MINISTÉRIO DA JUSTIÇA, 2006. *Análise das ocorrências registradas pelas Polícias Civis (Janeiro de 2004 a Dezembro de 2005)*. Brasília: Secretaria Nacional de Segurança Pública. Disponível em <http://www.mj.gov.br/senasp/estatisticas/> Acesso em 12/08/07.

5.2 – Fontes

Os dados relativos a ocorrências de crime violento contra o patrimônio foram extraídos do Sistema de Informações Policiais da Secretaria de Defesa Social de Pernambuco (INFOPOL/SDS-PE) em 18 de julho de 2022. As informações sobre vítimas de crime violento letal e intencional apresentadas nesta publicação, foram coletadas em 27 de janeiro de 2022 no banco de Crimes Letais Intencionais (CLI), integrante do INFOPOL/SDS-PE. O banco CLI (anteriormente nomeado Mortes Não Naturais – MNN) foi criado em 2003. Surgiu da necessidade de dispor de informações confiáveis e abrangentes sobre as mortes violentas. Atualmente é alimentado a partir da apuração dos casos constantes nos Relatórios Diários de Necrópsia dos Institutos de Medicina Legal de Caruaru, Petrolina e Recife e do Relatório Diário da Coordenação de Plantão da Polícia Civil (UNICODPLAN/PCPE). Ainda é consolidado com informações complementares recuperadas dos relatórios da 2ª Seção do Estado Maior da Polícia Militar de Pernambuco (2ªEM/PMPE), dos relatórios de perícia dos Institutos de Criminalística de Pernambuco e dos Boletins de Ocorrência da PCPE, armazenados também no INFOPOL. Conforme regulamentado pela Portaria nº 1007/Gab/SDS, de 27 de julho de 2006, os dados oficiais de CVLI de Pernambuco deverão ser consolidados até o 15º dia do mês subsequente. Por sua vez, os dados de motivação dos CVLIs referentes a 2020 e 2021, oriundos das Planilhas de Motivação enviadas pela PCPE, foram repassados à Agência CONDEPE/FIDEM pela equipe da GACE/SDS em 01 de abril de 2022. Além disso, os Outros Crimes Violentos também fazem parte desta edição, considerando o número de vítimas de Estupro de ambos os sexos, bem como o número de mulheres vítimas de Violência Doméstica e Familiar - VDF, baseados em informações que foram coletadas em 06 de junho de 2022, diretamente no portal da SDS.

5.3 – Vítimas e Ocorrências

Nos dados sobre criminalidade violenta letal e intencional foi priorizada a categoria “número de vítimas”, em detrimento da categoria “número de ocorrências”, a qual não necessariamente coincide com a anterior, vez que uma ocorrência criminal pode se referir a várias vítimas. Vale ressaltar que a categoria “número de ocorrências” foi aplicada nesta publicação unicamente no levantamento das

informações sobre crime violento contra o patrimônio - CVP. É importante salientar esta escolha, na medida em que pode comprometer a comparabilidade dos dados entre Estados da União que não utilizem o mesmo critério, apesar da recomendação da Secretaria Nacional de Segurança Pública do Ministério da Justiça (SENASP/MJ).

5.4 – Categorias de Motivação

Conforme regulamentado pela Portaria nº 357/GAB/SDS, de 08 de março de 2010, as mortes violentas intencionais em Pernambuco deveriam ser catalogadas nas seguintes macrocategorias:

- I. Atividades Criminais - Homicídios vinculados a outras atividades criminais e desvios sociais (entorpecentes/ drogas, acerto de contas, queima de arquivo, disputa de gangues, rixa/galera, grupo de extermínio, pistolagem, interesse financeiro, envolvimento com corrupção/ tráfico de influências, crime organizado);
- II. Conflitos na Comunidade - Homicídios vinculados a conflitos, disputas ou situações de intolerância entre vítimas e autores, no âmbito da esfera pública (comunitária) das relações sociais (vingança pessoal, rixa, discussão entre vizinhos, discussão por embriaguez, discussão de trânsito, discussão em outras circunstâncias, conflito agrário, político, religioso, racismo, homofobia);
- III. Conflitos Afetivos ou Familiares - Homicídios vinculados a conflitos no âmbito da esfera privada das relações sociais. Caracterizam-se pela presença de laços afetivos ou familiares entre vítimas e autores (passional, briga intra-familiar);
- IV. Crimes contra o Patrimônio Resultantes em Morte- Mortes violentas intencionais motivadas pelo cometimento de crimes violentos contra o patrimônio – CVP (roubo, extorsão mediante sequestro, sequestro por engano);
- V. Excludente de Ilícitude - Mortes violentas intencionais que poderão ser consideradas excludente de ilicitude por Juiz (enfrentamento com a polícia, reação de um cidadão a um delito);
- VI. Outras Motivações (bala perdida, engano, crime sexual, seita satânica ou ritual satânico, enfrentamento com criminoso, outros);
- VII. A Definir- Caso de morte violenta intencional em que o policial responsável pela sua investigação não definiu ainda nenhuma das categorias de motivação elencadas nos itens anteriores como hipótese mais provável do crime.

Posteriormente, a Portaria nº 3.849/GAB/SDS, de 19 de setembro de 2013, alterou os termos do Anexo I da Portaria acima referida, considerando os termos da Lei Federal 11.340, de 7 de agosto de 2006, mais conhecida como Lei Maria da Penha, que cria mecanismos para coibir a violência doméstica e familiar contra a mulher.

Ademais, considerando a necessidade de dispor de estatísticas qualificadas que discriminem a motivação de violência de gênero no escopo dos crimes violentos letais e intencionais, expressa pelo Ofício 310/2013 da Secretaria da Mulher do Estado, a macrocategoria de Motivações "III. Conflitos Afetivos ou Familiares" foi substituída em sua completude, bem como suas categorias específicas e definições decorrentes, pelas propostas no Anexo I desta nova Portaria, ocasionando um desdobramento em Conflitos Íntimo-Afetivos ou Familiares Contra Pessoas do Sexo Feminino e Conflitos Íntimo-Afetivos ou Familiares Contra Pessoas do Sexo Masculino. Por sua vez, cada uma delas foi subdividida em duas categorias: Conflito Íntimo-Afetivo Contra Mulher e Briga (Intra-) Familiar Contra Mulher; Conflito Íntimo-Afetivo Contra Homem e Briga (Intra-) Familiar Contra Homem. Por fim, vale destacar que no dia 04 de setembro de 2017, a SDS retirou o termo crime passional dos Boletins de Ocorrência. Com isso, as mortes de mulheres praticadas pelos seus companheiros ou ex-companheiros passaram a ser tipificadas como "Feminicídio", originando uma nova categoria desmembrada de Conflitos Afetivos ou Familiares. Desse modo, a Agência CONDEPE/FIDEM passou a divulgar esse grupo específico de informações sobre a motivação da violência de gênero no âmbito dos CVLIs.

5.5 – Taxa de CVLI e Taxa de CVP

A Taxa de Criminalidade Violenta Letal e Intencional representa um coeficiente entre o número de vítimas de CVLI e a população de determinada região, ponderado por 100 mil, tornando comparáveis os níveis de criminalidade em diferentes tamanhos de população, uma vez que estabelece um critério de proporcionalidade. Por sua vez, a Taxa de Criminalidade Violenta Contra o Patrimônio resulta do quociente entre o número de ocorrências de CVP e a população residente total, multiplicado por 100 mil.

5.6 – Mapas da Criminalidade Violenta Letal e Intencional

A criação dos mapas da criminalidade violenta foi inspirada nos critérios adotados pela Fundação João Pinheiro, que estabeleceu alguns intervalos para a classificação das taxas de crimes violentos por 100 mil habitantes. Isto resultou em dois mapas ilustrativos do Estado de Pernambuco, que constituem a espacialização por RDs das informações sobre o número absoluto de vítimas de CVLI acumulado no período de janeiro a dezembro de 2021, além de outro para ilustrar a distribuição espacial da Taxa de Criminalidade Violenta Letal e Intencional por categorias de municípios, considerando cinco intervalos:

- Taxa de CVLI = 0, quando não existir vítimas de homicídio no município;
- Mais de 0 até 13,46 por 100 mil habitantes, sendo esta a taxa de CVLI referente à RD Sertão Central, que apresentou a menor taxa dentre as RDs do Estado;
- Mais de 13,46 até 33,84 por 100 mil habitantes, sendo esta a taxa de CVLI referente ao Estado como um todo;
- Mais de 33,84 até 45,42 por 100 mil habitantes, sendo esta a taxa de CVLI referente à RD Mata Norte, que apresentou a taxa mais elevada dentre as doze RDs do Estado;
- Acima de 45,42 por 100 mil habitantes, quando a taxa de CVLI do município for superior à da RD Mata Norte.

5.7 – Regiões de Desenvolvimento

Acorde o que determina a Lei Complementar Nº426, de 03 de abril de 2020, o município de Goiana voltou a integrar a RD Mata Norte, deixando de pertencer à RD Metropolitana. Para assegurar a comparabilidade das informações, os dados acumulados em 2017, 2018, 2019 e 2020 referentes a CVLI, CVP e a Outros Crimes Violentos foram calculados segundo a nova Legislação.

5.8 – Cálculo de Projeções Mensais de População

A partir da série 2011 passaram a ser adotadas projeções mensais de população obtidas por interpolação dos dados dos Censos Demográficos de 2000 e 2010, do IBGE, para o cálculo das taxas mensais de CVLI e de CVP. A data de referência para os dois levantamentos é 1º de agosto e foi utilizada a estimativa da população da metade do período de referência para o cálculo das taxas anuais de CVLI e de CVP.

ANEXO I - LISTA DE SIGLAS

Agência CONDEPE/ FIDEM – Agência Estadual de Planejamento e Pesquisas de Pernambuco
CVLI – Crime Violento Letal e Intencional
CVP – Crime Violento Contra o Patrimônio
GACE - Superintendência de Gestão e Análise Criminal e Estatística
IBGE – Fundação Instituto Brasileiro de Geografia e Estatística
INFOPOL - Sistema de Informações Policiais
NEPS – Núcleo de Estudos e Pesquisas em Criminalidade, Violência e Políticas Públicas de Segurança
PCPE - Polícia Civil de Pernambuco
PPV – Pacto pela Vida
RD – Região de Desenvolvimento
SDS – Secretaria de Defesa Social
SEDUH – Secretaria de Desenvolvimento Urbano e Habitação
SENASP – Secretaria Nacional de Segurança Pública
VDF - Violência Doméstica e Familiar

ANEXO II - LISTA DE GRÁFICOS

I - Ocorrências de CVP – 2017-2021 Pernambuco, Interior do Estado, RD Metropolitana e Recife	4
II – Taxa Anual de CVP – 2017-2021 Pernambuco, Interior do Estado, RD Metropolitana e Recife	5
III - Número Mensal de Ocorrências de CVP – 2017-2021 Pernambuco, Interior do Estado, RD Metropolitana e Recife	6
IV - Taxa Mensal de CVP – 2017-2021 Pernambuco, Interior do Estado, RD Metropolitana e Recife	7
V – Média Móvel dos Últimos 3 Meses da Taxa Mensal de CVP – 2017-2021 Pernambuco, Interior do Estado, RD Metropolitana e Recife	8
VI - Percentagem de Ocorrências de CVP, Segundo as Regiões de Desenvolvimento - 2020-2021 Pernambuco	15
VII - Percentagem de Ocorrências de CVP, Segundo os Municípios da RD Metropolitana - 2020-2021 RD Metropolitana	15
VIII - Taxa Anual de CVP, Segundo as Regiões de Desenvolvimento - 2020-2021 Pernambuco	16
IX - Taxa Anual de CVP, Segundo os Municípios da RD Metropolitana - 2020-2021 RD Metropolitana	17
X - Percentagem de Ocorrências de CVP, Segundo a Categoria de Crime – 2020-2021 Pernambuco e Recife, RD Metropolitana e Interior do Estado	32/33
XI – Vítimas de CVLI – 2017-2021 Pernambuco, Interior do Estado, RD Metropolitana e Recife	34
XII – Taxa Anual de CVLI – 2017-2021 Pernambuco, Interior do Estado, RD Metropolitana e Recife	35
XIII - Número Mensal de Vítimas de CVLI – 2017-2021 Pernambuco, Interior do Estado, RD Metropolitana e Recife	36
XIV - Taxa Mensal de CVLI – 2017-2021 Pernambuco, Interior do Estado, RD Metropolitana e Recife	37
XV - Média Móvel dos Últimos 3 Meses da Taxa Mensal de CVLI – 2017-2021 Pernambuco, Interior do Estado, RD Metropolitana e Recife	38
XVI - Percentagem de Vítimas de CVLI, Segundo as Regiões de Desenvolvimento - 2020-2021 Pernambuco	45
XVII - Percentagem de Vítimas de CVLI, Segundo os Municípios da RD Metropolitana - 2020-2021 RD Metropolitana	45

XVIII - Taxa Anual de CVLI, Segundo as Regiões de Desenvolvimento - 2020-2021 Pernambuco	46
XIX - Taxa Anual de CVLI, Segundo os Municípios da RD Metropolitana - 2020-2021 RD Metropolitana	47
XX- Percentagem de Vítimas de CVLI, Segundo o Sexo – 2020-2021 Pernambuco e Recife, RD Metropolitana e Interior do Estado	54/55
XXI - Percentagem de Vítimas de CVLI, Segundo a Faixa Etária – 2020-2021 Pernambuco e Recife, RD Metropolitana e Interior do Estado	62/63
XXII - Percentagem de Vítimas de CVLI, Segundo a Categoria de Crime – 2020-2021 Pernambuco e Recife, RD Metropolitana e Interior do Estado	70/71
XXIII - Percentagem de Vítimas de CVLI, Segundo o Tipo de Arma – 2020-2021 Pernambuco e Recife, RD Metropolitana e Interior do Estado	78/79
XXIV - Percentagem de Vítimas de CVLI, Segundo a Categoria de Motivação – 2020-2021 Pernambuco e Recife, RD Metropolitana e Interior do Estado	94/95
XXV - Vítimas de Estupro - 2017-2021 Pernambuco, Interior do Estado, RD Metropolitana e Recife	98
XXVI - Mulheres Vítimas de Violência Doméstica e Familiar - 2017-2021 Pernambuco, Interior do Estado, RD Metropolitana e Recife	99
XXVII - Percentagem de Vítimas de Estupro, Segundo as Regiões de Desenvolvimento - 2020-2021 Pernambuco	106
XXVIII - Percentagem de Vítimas de Estupro, Segundo os Municípios da RD Metropolitana - 2020-2021 RD Metropolitana	106
XXIX - Percentagem de Mulheres Vítimas de Violência Doméstica e Familiar, Segundo as Regiões de Desenvolvimento - 2020-2021 Pernambuco	107
XXX - Percentagem de Mulheres Vítimas de Violência Doméstica e Familiar, Segundo os Municípios da RD Metropolitana - 2020-2021 RD Metropolitana	107



AGÊNCIA ESTADUAL DE
PLANEJAMENTO E
PESQUISAS DE PERNAMBUCO

SECRETARIA DE
DEFESA SOCIAL

SECRETARIA DE
DESENVOLVIMENTO
URBANO E HABITAÇÃO



GOVERNO DO ESTADO
DE PERNAMBUCO