

Estatísticas da Criminalidade Violenta em Pernambuco 2016



Estatísticas da Criminalidade Violenta em Pernambuco - 2016

Publicação da Agência Estadual de Planejamento e Pesquisas de Pernambuco – CONDEPE/ FIDEM

Rua das Ninfas, 65 – Recife/ PE – CEP 50.070 – 050

Tel: (0**81) 3182 4403– PABX 3182 4400 – FAX 3182 4406

www.condepefidem.pe.gov.br

GOVERNO DO ESTADO DE PERNAMBUCO

Paulo Henrique Saraiva Câmara
Governador

Raul Jean Louis Henry Júnior
Vice-Governador

SECRETARIA DA CASA CIVIL
Nilton da Mota Silveira Filho
Secretário

SECRETARIA DE DEFESA SOCIAL
Antônio de Pádua Vieira Cavalcanti
Secretário

SECRETARIA DE PLANEJAMENTO E GESTÃO
Márcio Stefanni Monteiro Moraes
Secretário

AGÊNCIA ESTADUAL DE PLANEJAMENTO E PESQUISAS DE PERNAMBUCO – CONDEPE/ FIDEM

Bruno de Moraes Lisboa
Diretor Presidente

Maurílio Soares de Lima
Diretor Executivo de Estudos, Pesquisas e Estatística

Rodolfo Guimarães Regueira da Silva
Diretor de Estudos e Pesquisas Socioeconômicas

EQUIPE TÉCNICA

GERÊNCIA DE ESTUDOS SOCIODEMOGRÁFICOS DA AGÊNCIA CONDEPE/FIDEM

Virginia Lúcia Cavalcanti Walmsley

Gestora

Francisco Augusto Correia (Gráficos)

Margareth Monteiro (Diagramação)

Maria Luiza Ferreira (Estimativas populacionais)

Wainer Araújo (Mapas)

GERÊNCIA DE ANÁLISE CRIMINAL E ESTATÍSTICA DA SECRETARIA DE DEFESA SOCIAL

Jonas Sobral Moreno

Gestor

Cleyton Pimentel (Extração e validação dos dados)

Ednildo Tavares de Oliveira Filho (Mapeamento estatístico)

Gustavo Henrique Brasil de Barros (Coleta de dados)



Sumário

Apresentação.....	3
1. Crime Violento Contra o Patrimônio em Pernambuco 2012 - 2016.....	4
Tabela 1.1 – Ocorrências de CVP e Taxa de Criminalidade Violenta Contra o Patrimônio em Pernambuco, segundo Regiões de Desenvolvimento e Municípios – 2015-2016.....	9
Tabela 1.2 – Ocorrências de Crime Violento Contra o Patrimônio em Pernambuco, por Categoria de Crime, segundo Regiões de Desenvolvimento e Municípios – 2015.....	18
Tabela 1.3 – Ocorrências de Crime Violento Contra o Patrimônio em Pernambuco, por Categoria de Crime, segundo Regiões de Desenvolvimento e Municípios – 2016.....	25
2. Crime Violento Letal e Intencional em Pernambuco 2012 - 2016.....	34
Tabela 2.1 – Vítimas de CVLI e Taxa de Criminalidade Violenta Letal e Intencional em Pernambuco, segundo Regiões de Desenvolvimento e Municípios – 2015-2016.....	39
Tabela 2.2 – Vítimas de Crime Violento Letal e Intencional em Pernambuco, por Sexo, segundo Regiões de Desenvolvimento e Municípios – 2015-2016.....	48
Tabela 2.3 - Vítimas de Crime Violento Letal e Intencional em Pernambuco, por Faixa Etária, segundo Regiões de Desenvolvimento e Municípios – 2015-2016.....	56
Tabela 2.4 - Vítimas de Crime Violento Letal e Intencional em Pernambuco, por Categoria de Crime, segundo Regiões de Desenvolvimento e Municípios – 2015-2016.....	64
Tabela 2.5 - Vítimas de Crime Violento Letal e Intencional em Pernambuco, por Tipo de Arma, segundo Regiões de Desenvolvimento e Municípios – 2015-2016.....	72

Tabela 2.6 - Vítimas de Crime Violento Letal e Intencional em Pernambuco, por Motivação, segundo Regiões de Desenvolvimento e Municípios – 2015-2016.....	80
3. Mapas da Criminalidade Violenta Letal e Intencional em Pernambuco, segundo Regiões de Desenvolvimento e Municípios – 2016.....	89
4. Outros Crimes Violentos em Pernambuco 2012 - 2016.....	101
Tabela 4.1 – Vítimas de Estupro e Mulheres Vítimas de Violência Doméstica e Familiar em Pernambuco, segundo Regiões de Desenvolvimento e Municípios – 2015-2016.....	103
5. Notas Metodológicas.....	111

ANEXO I – LISTA DE SIGLAS

ANEXO II – LISTA DE GRÁFICOS

Estatísticas da Criminalidade Violenta em Pernambuco - 2016
Recife: Agência Estadual de Planejamento e Pesquisas de
Pernambuco - CONDEPE/FIDEM, 2017.

1. VIOLÊNCIA 2. CRIMINALIDADE 3. QUALIDADE DE VIDA
4. PERNAMBUCO



Apresentação

Estatísticas da Criminalidade Violenta em Pernambuco - 2016

A sistemática de divulgação de indicadores sobre segurança pública foi iniciada em Pernambuco a partir de abril de 2008, com o lançamento do primeiro Boletim Trimestral da Conjuntura Criminal. Em junho de 2008, o Informe Mensal da Conjuntura Criminal começou a ser divulgado através da página da Agência CONDEPE/FIDEM, configurando a necessária celeridade à produção de indicadores de monitoramento da conjuntura criminal, sempre pautada por critérios científicos de tratamento da informação em observância às orientações técnicas do Sistema Nacional de Estatística. Desde junho de 2013, esta publicação de periodicidade anual foi agregada ao rol de produtos disponibilizados no portal da Agência CONDEPE/FIDEM, viabilizando o acompanhamento da evolução dos indicadores da criminalidade no contexto dos municípios pernambucanos, agrupados por Regiões de Desenvolvimento - RDs.

São apresentados, nesta sexta edição, gráficos que refletem a consolidação dos dados de Crime Violento contra o Patrimônio – CVP e de Crime Violento Letal e Intencional – CVLI, registrados durante os anos de 2012 a 2016, com o devido suporte da base de dados da Secretaria de Defesa Social - SDS. As tabelas referentes a 2015 e 2016 compreendem os dados de CVP e de CVLI coletados através do Sistema Infopol da SDS, acompanhadas de ilustrações gráficas relativas a Pernambuco, Recife, RD Metropolitana e Interior do Estado. Por sua vez, os mapas por RDs constituem a espacialização dos dados de CVLI correspondentes ao ano de 2016.

Além disso, foram incorporados nesta edição outros crimes violentos, baseados em informações que foram coletadas diretamente no portal da SDS. Foi gerada, portanto, uma nova tabela relativa a 2015 e 2016 que traz o número de vítimas de Estupro, considerando ambos os sexos, bem como o número de mulheres vítimas de Violência Doméstica e Familiar - VDF, seguida dos respectivos gráficos ilustrativos por RDs e, também, por municípios da RD Metropolitana. Representam, portanto, a continuidade do compromisso assumido pelo Governo do Estado de divulgar informações sobre a situação da violência em nível estadual, assegurando os princípios básicos de *fidedignidade* e *comparabilidade* dos dados, além de garantir a acessibilidade à informação com qualidade a todo cidadão pernambucano.

1 - Crime Violento Contra o Patrimônio em Pernambuco 2012 - 2016

I - OCORRÊNCIAS DE CVP EM PERNAMBUCO, INTERIOR DO ESTADO, RD METROPOLITANA E RECIFE - 2012-2016

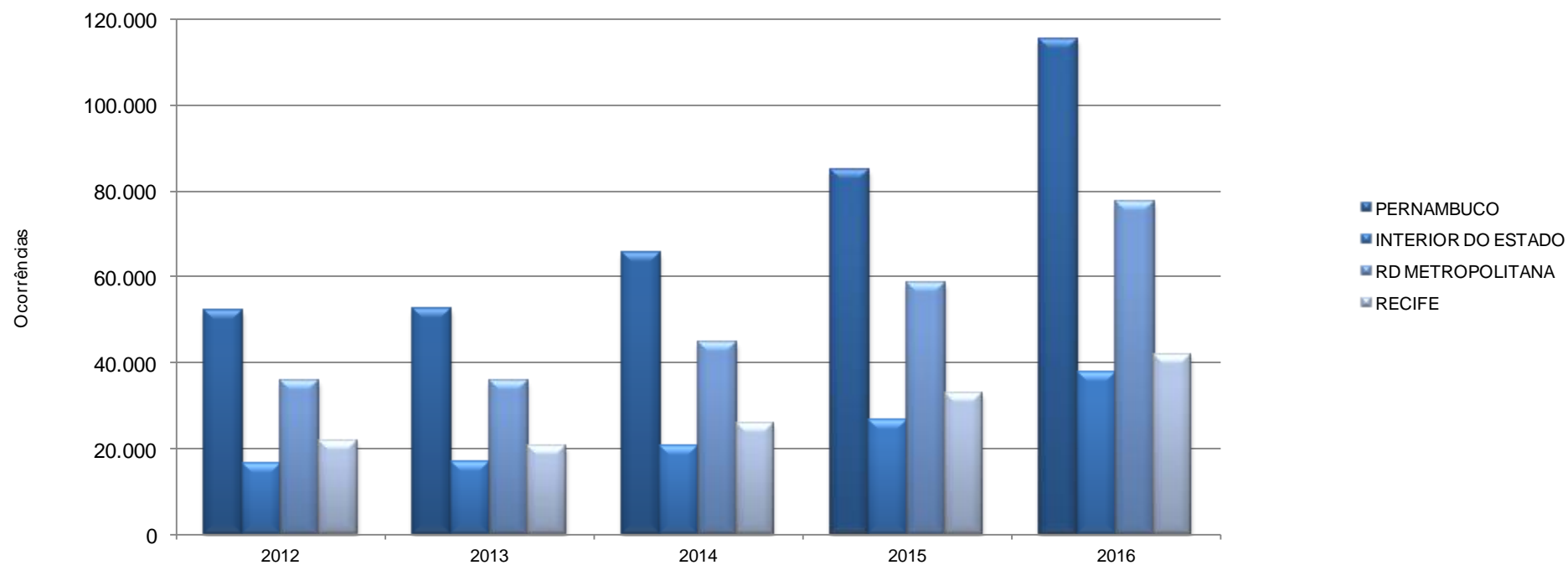

Fonte: SDS - Infopol. Elaboração: Agência CONDEPE/FIDEM.

Nota: O CVP ocorrido em município não informado foi incluído no total de Pernambuco.

II - TAXA ANUAL DE CVP EM PERNAMBUCO, INTERIOR DO ESTADO, RD METROPOLITANA E RECIFE - 2012-2016

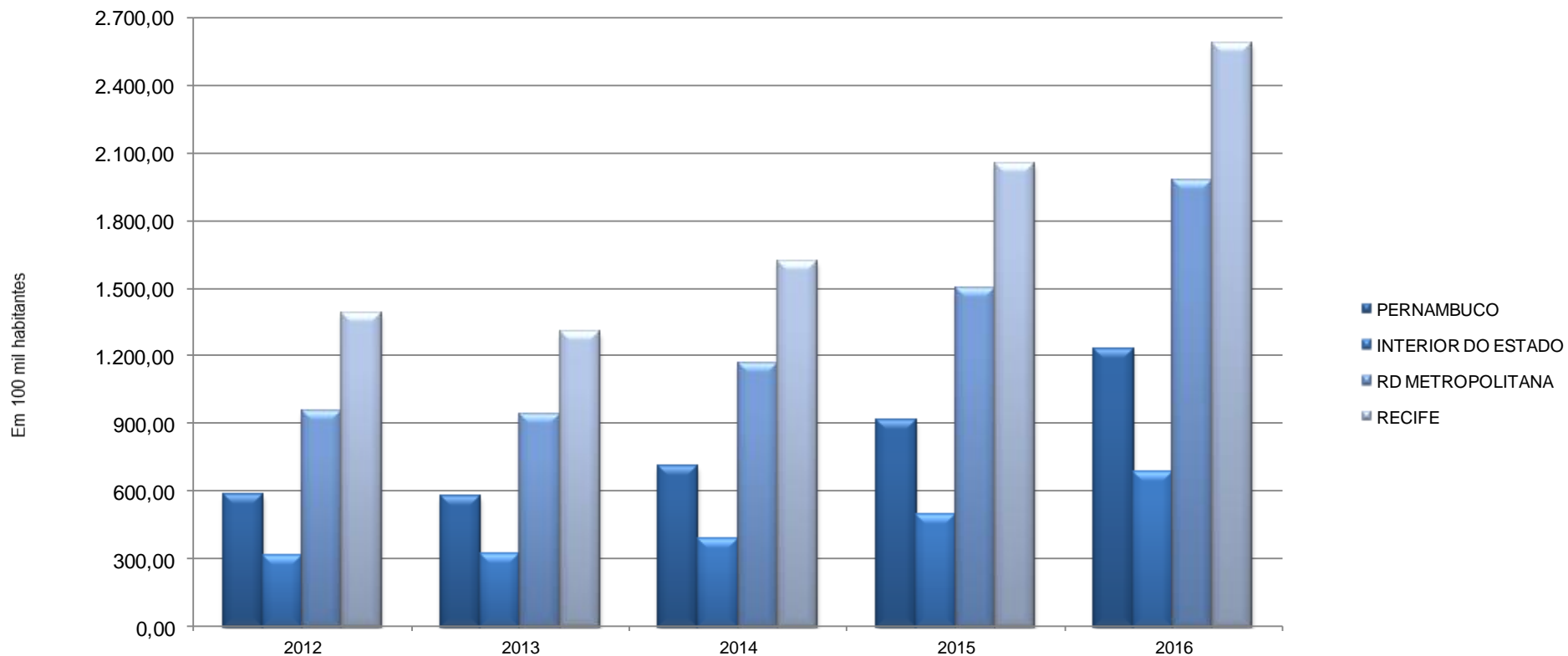

Fonte: SDS - Infopol. Elaboração: Agência CONDEPE/FIDEM.

Nota: Foram adotadas projeções de população obtidas por interpolação dos dados dos Censos Demográficos de 2000 e 2010, do IBGE, para o cálculo da taxa anual de CVP.

III - NÚMERO MENSAL DE OCORRÊNCIAS DE CVP EM PERNAMBUCO, INTERIOR DO ESTADO, RD METROPOLITANA E RECIFE - 2012-2016

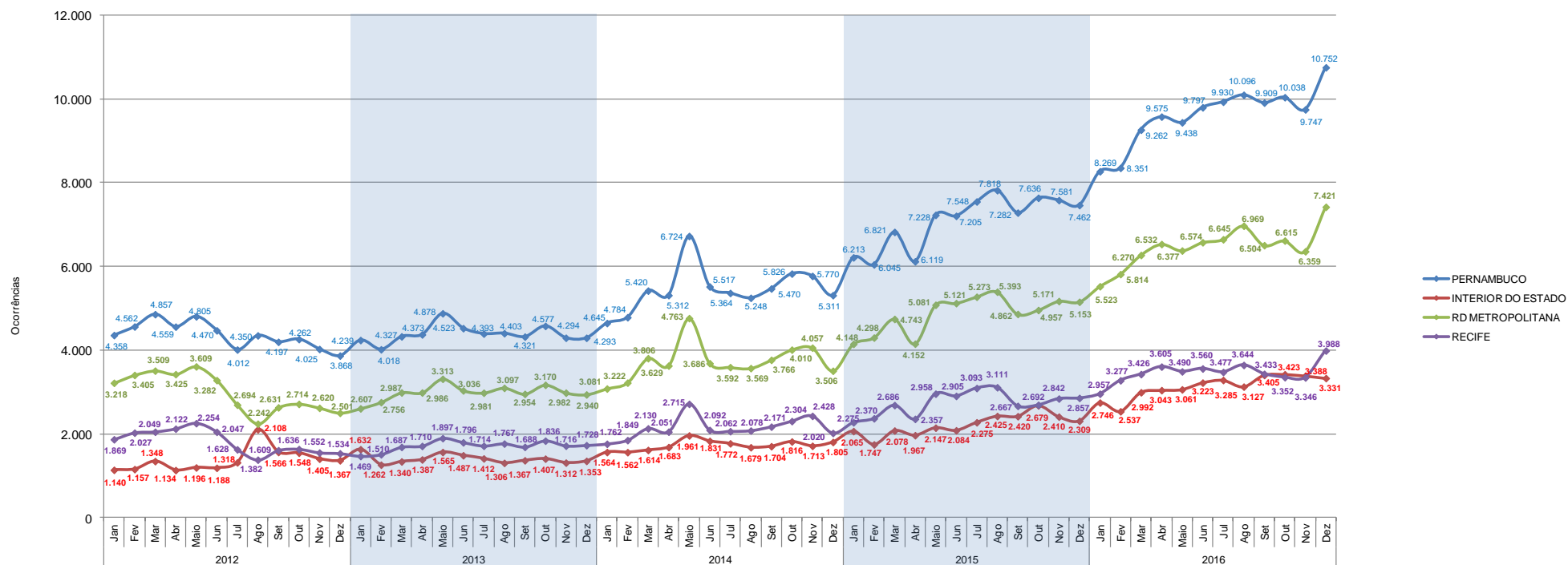

Fonte: SDS - Infopol. Elaboração: Agência CONDEPE/FIDEM.
 Nota: O CVP ocorrido em município não informado foi incluído no total de Pernambuco.

IV - TAXA MENSAL DE CVP EM PERNAMBUCO, INTERIOR DO ESTADO, RD METROPOLITANA E RECIFE - 2012-2016

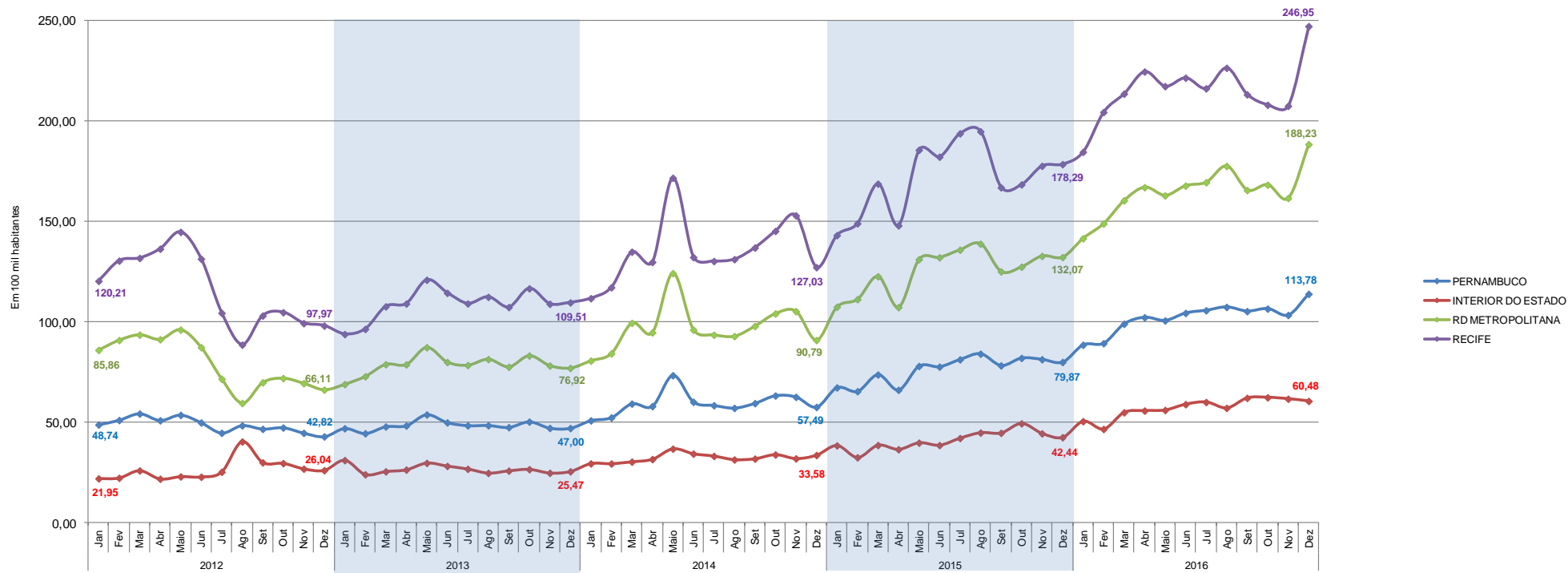

Fonte: SDS - Infopol. Elaboração: Agência CONDEPE/FIDEM.
 Nota: Foram adotadas projeções de população obtidas por interpolação dos dados dos Censos Demográficos de 2000 e 2010, do IBGE, para o cálculo da taxa mensal de CVP.

V - MÉDIA MÓVEL DOS ÚLTIMOS 3 MESES DA TAXA MENSAL DE CVP EM PERNAMBUCO, INTERIOR DO ESTADO, RD METROPOLITANA E RECIFE - 2012-2016

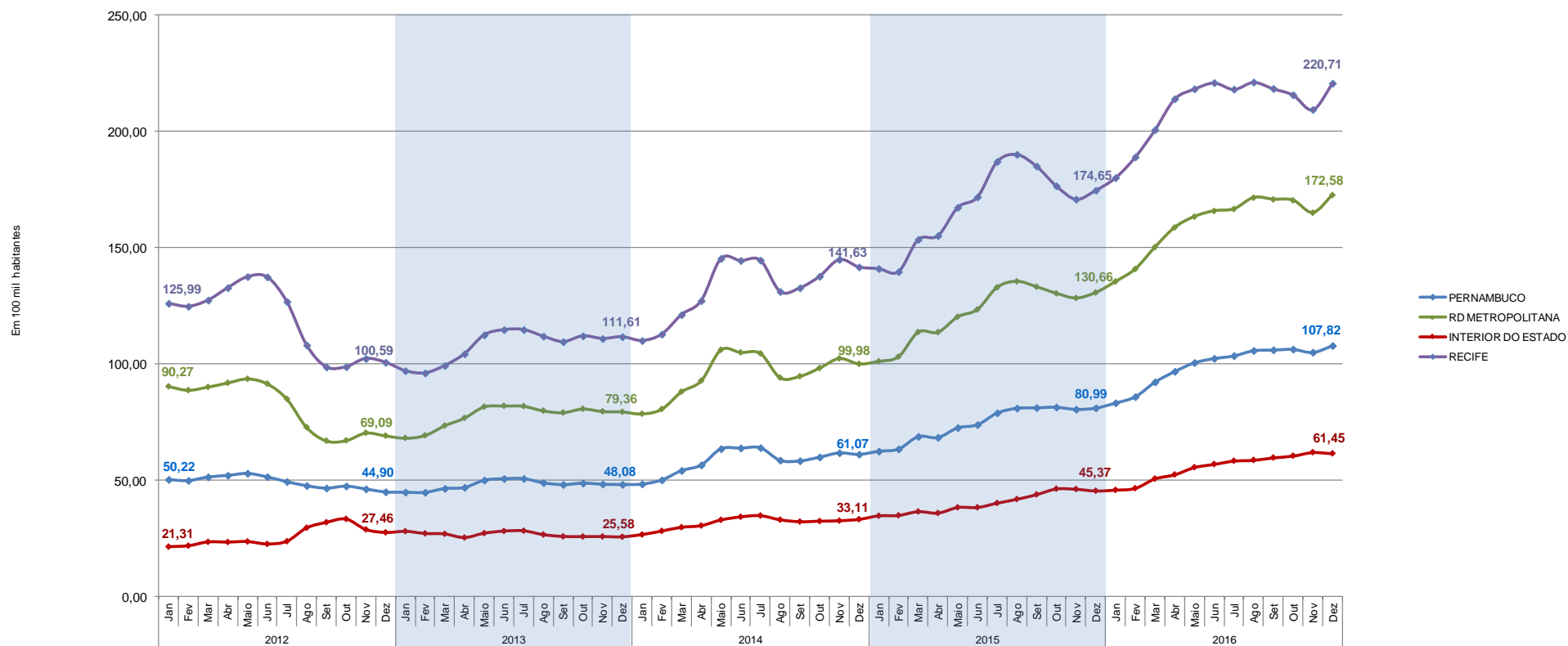

Fonte: SDS - Infopol. Elaboração: Agência CONDEPE/FIDEM.
 Nota: A média móvel resulta do somatório do mês de referência com os dois meses anteriores, dividido por 3.
 Ex: Média móvel Janeiro 2012 = (no vembro 2011+ dezembro 2011 + janeiro 2012) / 3.

TABELA 1.1

Ocorrências de CVP e taxa de criminalidade violenta contra o patrimônio em Pernambuco, segundo regiões de desenvolvimento e municípios - 2015-2016

RD/Município	Ocorrências de CVP		Taxa de CVP ⁽¹⁾	
	2015	2016 ⁽²⁾	2015	2016 ⁽²⁾
Metropolitana	57.974	77.603	1.493,52	1.978,63
Abreu e Lima	1.288	1.530	1.325,16	1.564,91
Araçoiaba	35	49	176,30	242,33
Cabo de Santo Agostinho	2.397	2.872	1.178,91	1.385,84
Camaragibe	1.641	2.309	1.072,73	1.492,03
Fernando de Noronha	0	0	0	0
Igarassu	1.120	1.978	988,13	1.708,04
Ilha de Itamaracá	92	211	345,44	765,19
Ipojuca	790	825	843,65	854,43
Itapissuma	77	126	299,30	481,74
Jaboatão dos Guararapes	7.032	9.921	1.036,84	1.447,81
Moreno	337	614	553,36	993,88
Olinda	6.006	8.954	1.583,10	2.355,30
Paulista	4.163	5.201	1.294,91	1.595,84
Recife	32.209	41.555	2.017,72	2.583,21
São Lourenço da Mata	787	1.455	717,06	1.308,57
Mata Norte	3.362	4.387	562,74	729,24
Aliança	184	142	490,34	378,18
Buenos Aires	29	36	226,46	279,89
Camutanga	38	41	457,83	492,08
Carpina	645	808	796,69	982,23
Chã de Alegria	44	108	337,09	818,43
Condado	155	145	604,74	559,61
Ferreiros	51	62	432,09	521,93
Glória do Goitá	232	312	753,81	1.006,26
Goiana	540	611	692,77	779,10
Itambé	253	429	710,59	1.203,50
Itaquitinga	41	45	254,99	278,50
Lagoa de Itaenga	144	188	689,19	897,67
Lagoa do Carro	101	85	572,89	472,64
Macaparana	58	143	235,45	576,99
Nazaré da Mata	118	159	373,87	501,21
Paudalho	372	481	679,46	867,26
Timbaúba	164	379	313,16	727,75
Tracunhaém	44	65	328,53	482,80
Vicência	149	148	469,78	463,64

Ocorrências de CVP e taxa de criminalidade violenta contra o patrimônio em Pernambuco, segundo regiões de desenvolvimento e municípios - 2015-2016

RD/Município	Ocorrências de CVP		Taxa de CVP ⁽¹⁾	
	2015	2016 ⁽²⁾	2015	2016 ⁽²⁾
Mata Sul	3.798	4.771	492,39	612,22
Água Preta	72	96	202,70	266,32
Amaraji	44	82	197,90	367,75
Barreiros	154	169	370,90	405,42
Belém de Maria	86	74	733,66	627,12
Catende	115	110	276,76	259,73
Chã Grande	44	79	210,89	375,48
Cortês	30	38	242,91	308,24
Escada	477	443	713,85	656,20
Gameleira	105	155	349,23	507,80
Jaqueira	19	34	166,01	297,44
Joaquim Nabuco	61	107	388,54	682,18
Maraial	6	27	52,29	238,47
Palmares	238	381	387,30	616,01
Pombos	159	221	652,28	904,03
Primavera	45	47	309,85	318,56
Quipapá	68	101	269,21	396,34
Ribeirão	211	363	458,74	783,70
Rio Formoso	92	121	402,63	526,16
São Benedito do Sul	26	18	162,09	109,06
São José da Coroa Grande	145	154	701,19	725,39
Sirinhaém	161	188	362,29	414,72
Tamandaré	200	274	881,25	1.185,48
Vitória de Santo Antão	1.179	1.399	858,02	1.007,55
Xexéu	61	90	425,32	625,30
Agreste Central	9.859	14.559	885,41	1.291,43
Agrestina	299	519	1.240,41	2.126,53
Alagoinha	22	48	152,70	330,08
Altinho	229	208	1.018,77	924,40
Barra de Guabiraba	37	70	268,66	500,50
Belo Jardim	387	688	520,78	920,98
Bezerros	770	1.024	1.297,89	1.722,17
Bonito	174	305	464,22	814,11
Brejo da Madre de Deus	176	281	358,14	562,13
Cachoeirinha	80	128	404,43	640,64
Camocim de São Félix	137	172	753,74	934,68
Caruaru	5.188	7.651	1.480,89	2.137,16
Cupira	277	350	1.158,75	1.457,73

Ocorrências de CVP e taxa de criminalidade violenta contra o patrimônio em Pernambuco, segundo regiões de desenvolvimento e municípios - 2015-2016

RD/Município	Ocorrências de CVP		Taxa de CVP ⁽¹⁾	
	2015	2016 ⁽²⁾	2015	2016 ⁽²⁾
Gravatá	715	960	874,52	1.158,93
Ibirajuba	44	46	580,32	605,98
Jataúba	54	88	329,03	532,14
Lagoa dos Gatos	26	36	169,03	234,76
Panelas	138	119	540,18	466,21
Pesqueira	248	483	378,93	731,81
Poção	10	32	88,70	283,69
Riacho das Almas	105	144	533,59	727,79
Sairé	122	198	1.193,85	1.975,46
Sanharó	57	115	221,32	432,27
São Bento do Una	114	203	197,95	346,90
São Caitano	231	369	637,66	1.013,12
São Joaquim do Monte	154	227	739,85	1.087,06
Tacaimbó	65	95	516,08	755,59
Agreste Meridional	1.852	2.401	278,11	357,73
Águas Belas	59	70	141,24	166,11
Angelim	34	39	314,67	356,75
Bom Conselho	35	66	74,01	138,48
Brejão	4	29	45,36	329,06
Buíque	23	28	40,83	48,90
Caetés	39	53	139,96	188,38
Calçado	15	25	138,26	231,63
Canhotinho	58	77	238,20	316,72
Capoeiras	22	42	112,18	214,12
Correntes	11	30	62,47	169,99
Garanhuns	833	1.016	614,61	742,60
Iati	15	19	80,81	102,02
Itaíba	26	22	99,98	84,77
Jucati	16	40	144,38	357,75
Jupi	66	86	456,97	589,16
Jurema	56	46	376,37	307,51
Lagoa do Ouro	7	9	55,01	70,02
Lajedo	415	472	1.064,57	1.195,39
Palmeirina	5	13	65,82	173,75
Paranatama	14	19	123,49	166,56
Pedra	19	44	89,18	205,81
Saloá	16	17	103,75	110,04
São João	30	74	135,64	332,05

Ocorrências de CVP e taxa de criminalidade violenta contra o patrimônio em Pernambuco, segundo regiões de desenvolvimento e municípios - 2015-2016

RD/Município	Ocorrências de CVP		Taxa de CVP ⁽¹⁾	
	2015	2016 ⁽²⁾	2015	2016 ⁽²⁾
Terezinha	7	9	100,53	128,39
Tupanatinga	9	17	34,41	64,00
Venturosa	18	39	102,73	218,68
Agreste Setentrional	4.061	5.778	712,84	997,18
Bom Jardim	90	125	235,39	326,21
Casinhas	13	35	92,75	248,90
Cumarú	42	36	308,42	277,09
Feira Nova	154	234	716,41	1.079,04
Frei Miguelinho	40	45	268,62	299,42
João Alfredo	45	66	137,43	198,99
Limoeiro	228	330	412,97	598,52
Machados	27	31	168,61	187,36
Orobó	48	43	208,16	186,16
Passira	61	62	214,51	218,38
Salgadinho	18	17	170,31	156,67
Santa Cruz do Capibaribe	1.804	2.985	1.698,12	2.701,33
Santa Maria do Cambucá	49	62	357,53	447,72
São Vicente Ferrer	54	92	308,36	522,19
Surubim	312	502	496,03	786,25
Taquaritinga do Norte	390	425	1.395,95	1.486,27
Toritama	516	513	1.137,39	1.076,58
Vertente do Lério	21	23	276,46	305,16
Vertentes	149	152	739,31	739,26
Sertão Central	246	366	138,50	204,55
Cedro	9	9	78,69	77,74
Mirandiba	4	9	26,79	59,76
Parnamirim	18	28	86,94	134,60
Salgueiro	164	236	276,49	394,17
São José do Belmonte	24	37	72,49	111,42
Serrita	5	12	26,92	64,44
Terra Nova	11	22	107,29	210,16
Verdejante	11	13	118,39	139,46
Sertão de Itaparica	197	253	136,65	172,92
Belém do São Francisco	65	72	320,99	355,50
Carnaubeira da Penha	0	4	0	31,54
Floresta	46	64	144,55	197,74

Ocorrências de CVP e taxa de criminalidade violenta contra o patrimônio em Pernambuco, segundo regiões de desenvolvimento e municípios - 2015-2016

RD/Município	Ocorrências de CVP		Taxa de CVP ⁽¹⁾	
	2015	2016 ⁽²⁾	2015	2016 ⁽²⁾
Itacuruba	1	4	21,00	82,56
Jatobá	26	29	180,42	200,00
Petrolândia	51	71	144,18	197,28
Tacaratu	8	9	31,96	35,05
Sertão do Araripe	449	805	138,49	245,64
Araripina	165	335	204,32	411,23
Bodocó	35	52	94,57	139,07
Exu	17	33	54,39	105,84
Granito	4	9	55,12	122,60
Ipubi	46	66	148,32	208,62
Moreilândia	6	14	53,83	125,57
Ouricuri	109	170	159,27	245,30
Santa Cruz	26	18	174,37	118,47
Santa Filomena	3	17	21,49	120,64
Trindade	38	91	133,53	314,23
Sertão do São Francisco	2.303	3.152	469,25	626,50
Afrânio	6	9	31,56	46,60
Cabrobó	132	147	398,20	437,11
Dormentes	6	16	32,79	86,04
Lagoa Grande	32	62	129,46	246,56
Orocó	37	56	254,94	378,35
Petrolina	2.028	2.791	595,94	796,17
Santa Maria da Boa Vista	62	71	151,98	172,88
Sertão do Moxotó	295	563	128,48	241,52
Arcoverde	187	364	255,44	491,51
Betânia	8	13	64,70	104,51
Custódia	40	64	109,10	172,23
Ibimirim	20	39	70,55	136,18
Inajá	6	14	26,31	59,21
Manari	7	3	32,67	13,54
Sertânia	27	66	77,61	188,53
Sertão do Pajeú	432	526	133,39	161,45
Afogados da Ingazeira	40	37	110,47	101,53
Brejinho	10	6	136,59	81,92
Calumbi	2	6	39,54	121,31

Ocorrências de CVP e taxa de criminalidade violenta contra o patrimônio em Pernambuco, segundo regiões de desenvolvimento e municípios - 2015-2016

RD/Município	Ocorrências de CVP		Taxa de CVP ⁽¹⁾	
	2015	2016 ⁽²⁾	2015	2016 ⁽²⁾
Carnaíba	8	11	42,02	57,50
Flores	18	24	78,72	104,31
Igaraci	5	24	41,92	200,72
Ingazeira	2	4	44,83	89,79
Itapetim	7	16	51,98	119,55
Quixaba	1	1	14,98	15,00
Santa Cruz da Baixa Verde	15	18	122,70	146,10
Santa Terezinha	9	15	79,13	130,96
São José do Egito	21	64	63,50	192,02
Serra Talhada	235	221	280,80	261,16
Solidão	2	2	34,18	34,05
Tabira	37	33	133,69	118,12
Triunfo	9	27	60,23	180,84
Tuparetama	11	17	137,43	211,94
Pernambuco	84.828	115.164	913,13	1.225,69

Fonte: SDS - Infopol. Elaboração: Agência CONDEPE/FIDEM. (1) Em 100 mil habitantes. (2) Inclusive o CVP ocorrido em município não informado.

VI – PERCENTAGEM DE OCORRÊNCIAS DE CVP, SEGUNDO AS REGIÕES DE DESENVOLVIMENTO – 2015-2016

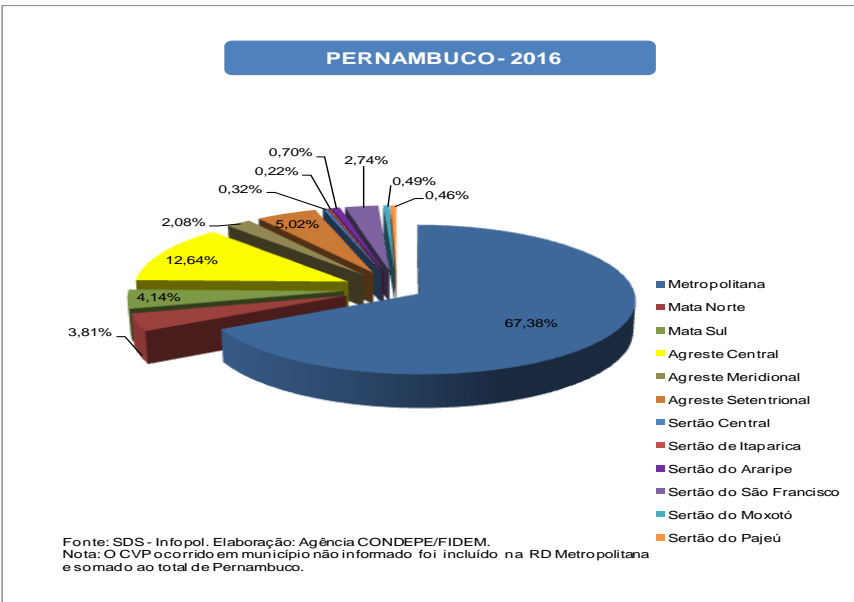
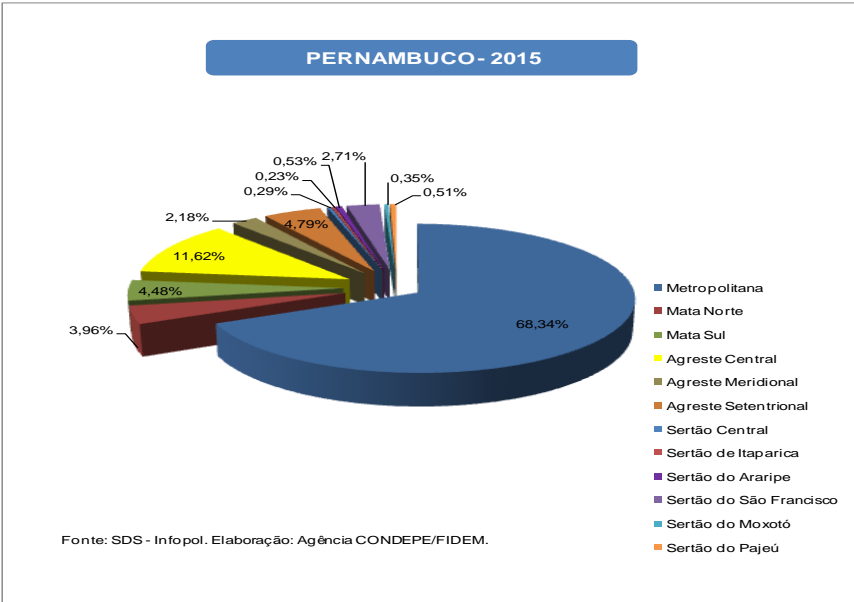

VII – PERCENTAGEM DE OCORRÊNCIAS DE CVP, SEGUNDO MUNICÍPIOS DA RD METROPOLITANA – 2015-2016

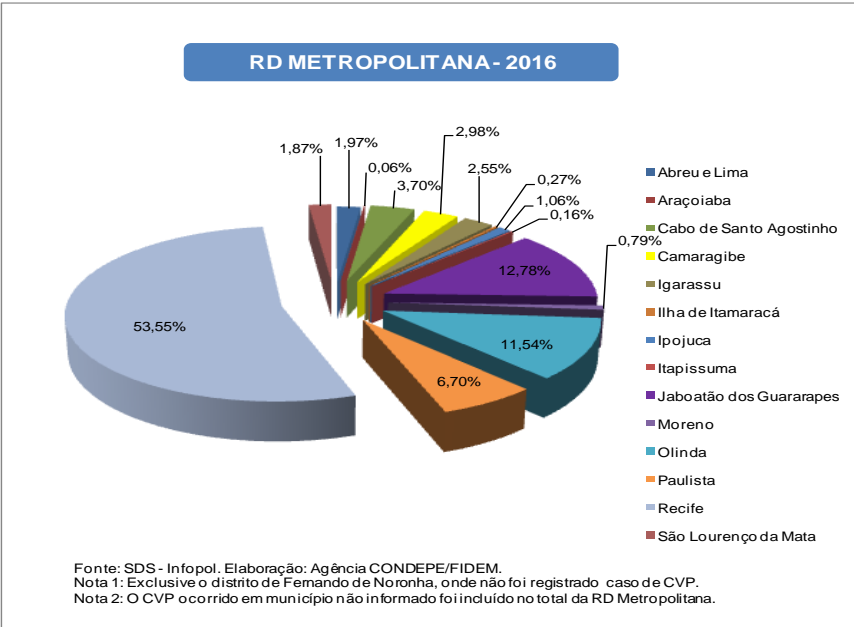
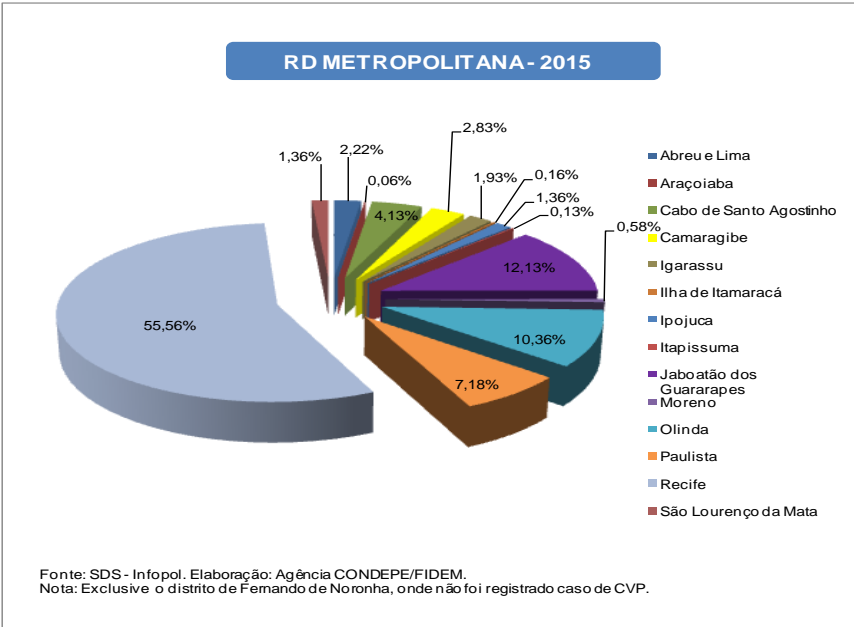

VIII - TAXA ANUAL DE CVP, SEGUNDO AS REGIÕES DE DESENVOLVIMENTO - 2015-2016

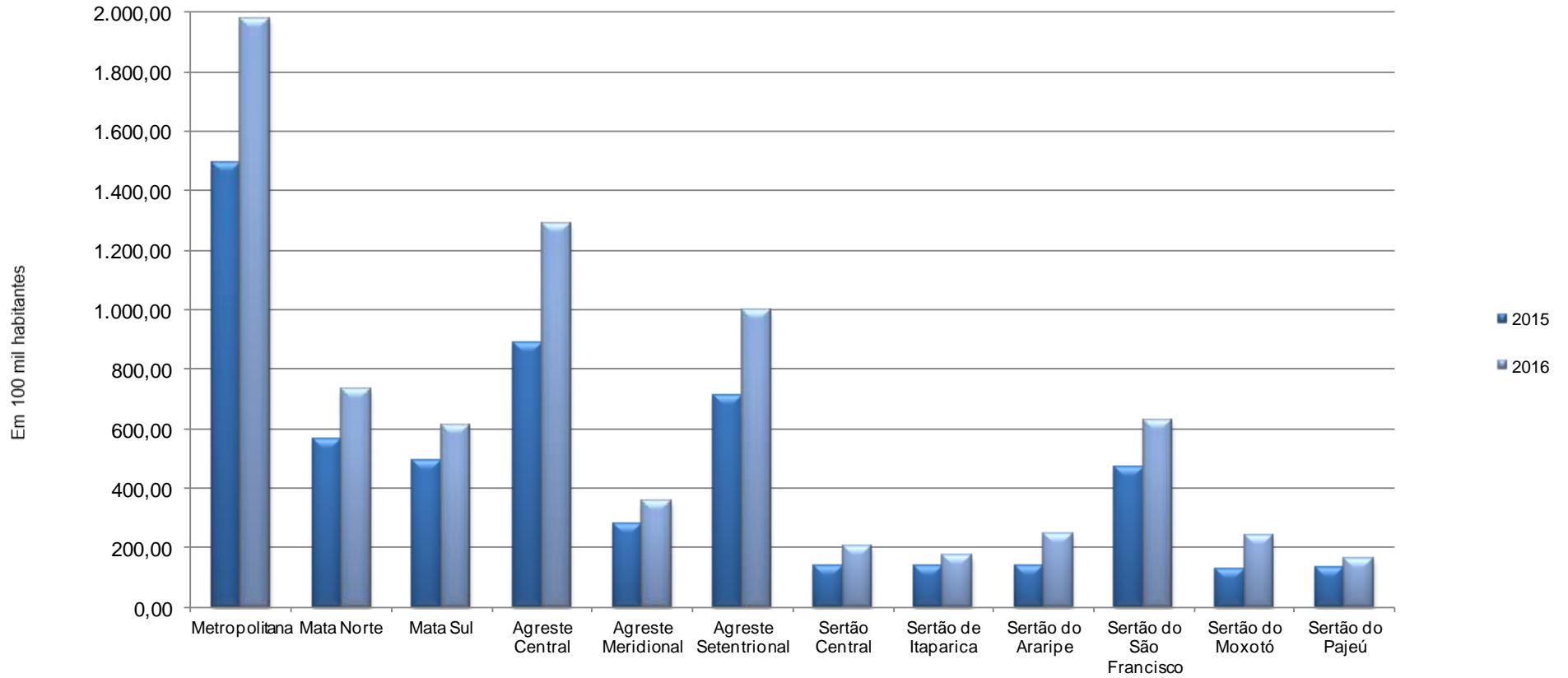

Fonte: SDS - Infopol. Elaboração: Agência CONDEPE/FIDEM.

Nota: Foram adotadas projeções de população obtidas por interpolação dos dados dos Censos Demográficos de 2000 e 2010, do IBGE, para o cálculo da taxa anual de CVP.

IX - TAXA ANUAL DE CVP, SEGUNDO OS MUNICÍPIOS DA RD METROPOLITANA - 2015-2016

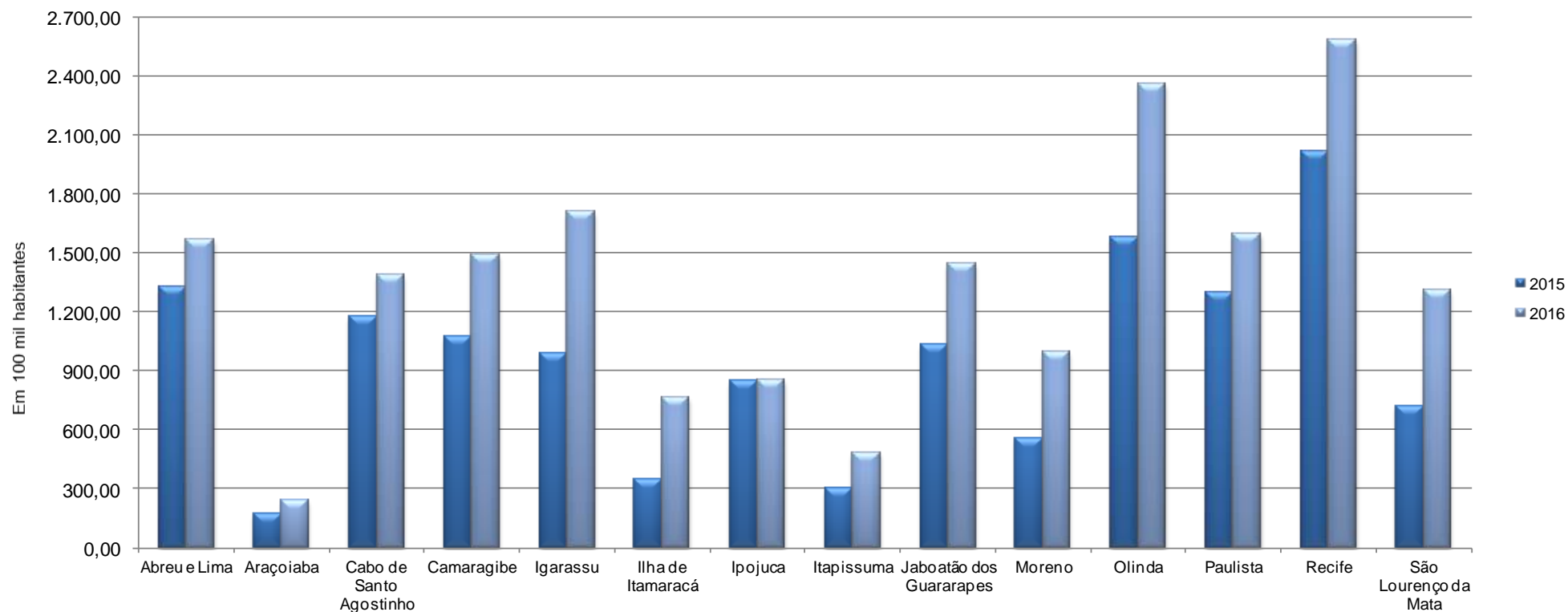

Fonte: SDS - Infopol. Elaboração: Agência CONDEPE/FIDEM.

Nota 1: Foram adotadas projeções de população obtidas por interpolação dos dados dos Censos Demográficos de 2000 e 2010, do IBGE, para o cálculo da taxa anual de CVP.

Nota 2: Excluído o distrito de Fernando de Noronha, onde não foi registrado caso de CVP.

TABELA 1.2

Ocorrências de crime violento contra o patrimônio em Pernambuco, por categoria de crime, segundo regiões de desenvolvimento e municípios - 2015

RD/Município	2015										
	Total CVP	Categoria de Crime									
		Roubo a Transeunte	Roubo de Veículo	Roubo em Estabelecimento Comercial ou de Serviços	Roubo em Residência	Roubo a Ônibus	Roubo a Motoneta/Ciclomotor até 50 CC	Roubo de Carga	Roubo a Instituição Financeira e de Transporte de Valores	Roubo/Extorsão com Restrição da Liberdade da Vítima	Outros CVP
Metropolitana	57.974	39.501	5.214	3.476	827	799	969	72	85	24	7.007
Abreu e Lima	1.288	704	140	97	22	7	27	1	6	0	284
Araçoiaba	35	20	12	1	0	1	0	0	0	0	1
Cabo de Santo Agostinho	2.397	1.501	213	130	65	120	104	6	2	4	252
Camaragibe	1.641	1.143	149	97	27	21	42	0	4	0	158
Fernando de Noronha	0	0	0	0	0	0	0	0	0	0	0
Igarassu	1.120	742	160	70	20	0	43	1	1	1	82
Ilha de Itamaracá	92	53	2	9	9	1	6	0	0	0	12
Ipojuca	790	404	62	89	41	11	51	4	0	0	128
Itapissuma	77	36	14	10	6	0	1	1	1	0	8
Jaboatão dos Guararapes	7.032	4.365	636	540	121	172	145	12	7	5	1.029
Moreno	337	174	71	23	12	1	3	4	2	0	47
Olinda	6.006	4.264	464	308	81	32	83	1	12	1	760
Paulista	4.163	2.747	501	178	71	30	80	6	3	0	547
Recife	32.209	22.825	2.713	1.881	333	386	352	34	47	11	3.627
São Lourenço da Mata	787	523	77	43	19	17	32	2	0	2	72
Mata Norte	3.362	1.788	626	272	113	6	218	7	13	7	312
Aliança	184	104	34	23	3	0	7	0	0	1	12
Buenos Aires	29	11	4	6	1	0	0	0	0	0	7
Camutanga	38	10	10	3	1	0	2	0	2	0	10
Carpina	645	379	96	40	8	2	80	1	1	0	38
Chã de Alegria	44	19	15	5	2	0	1	0	0	0	2
Condado	155	80	19	15	4	0	13	0	0	0	24
Ferreiros	51	29	7	7	0	0	4	0	1	3	0
Glória do Goitá	232	113	71	13	14	0	5	1	1	0	14
Goiana	540	317	70	47	18	0	32	4	4	0	48
Itambé	253	101	47	28	5	0	20	0	0	0	52
Itaquitinga	41	13	7	0	10	0	0	0	0	2	9
Lagoa de Itaenga	144	59	54	5	6	0	8	0	1	0	11
Lagoa do Carro	101	47	16	5	9	3	11	0	1	0	9

Ocorrências de crime violento contra o patrimônio em Pernambuco, por categoria de crime, segundo regiões de desenvolvimento e municípios - 2015

RD/Município	2015										
	Total CVP	Categoria de Crime									
		Roubo a Transeunte	Roubo de Veículo	Roubo em Estabelecimento Comercial ou de Serviços	Roubo em Residência	Roubo a Ônibus	Roubo a Motoneta/Ciclomotor até 50 CC	Roubo de Carga	Roubo a Instituição Financeira e de Transporte de Valores	Roubo/Extorsão com Restrição da Liberdade da Vítima	Outros CVP
Macaparana	58	24	14	8	5	0	0	0	0	0	7
Nazaré da Mata	118	62	20	11	2	0	7	0	0	0	16
Paudalho	372	206	83	24	16	0	22	1	0	0	20
Timbaúba	164	96	29	20	7	1	2	0	1	1	7
Tracunhaém	44	30	5	1	1	0	3	0	0	0	4
Vicência	149	88	25	11	1	0	1	0	1	0	22
Mata Sul	3.798	1.638	754	283	180	12	72	25	9	7	818
Água Preta	72	14	23	4	4	0	1	1	0	2	23
Amaraji	44	9	13	6	3	0	0	0	0	1	12
Barreiros	154	69	31	23	11	0	2	0	0	0	18
Belém de Maria	86	26	22	6	4	2	0	0	0	0	26
Catende	115	45	27	9	2	0	0	0	0	0	32
Chã Grande	44	24	5	4	2	0	0	0	1	0	8
Cortês	30	7	10	5	0	0	0	0	0	0	8
Escada	477	211	137	38	18	2	6	6	3	0	56
Gameleira	105	53	18	9	1	0	1	3	0	0	20
Jaqueira	19	8	2	2	0	0	0	0	0	0	7
Joaquim Nabuco	61	21	15	5	2	1	0	0	0	0	17
Maraial	6	2	1	0	2	0	0	0	0	0	1
Palmares	238	119	27	22	5	2	3	1	0	0	59
Pombos	159	74	41	13	3	0	1	0	0	0	27
Primavera	45	23	9	4	2	0	0	0	0	0	7
Quipapá	68	14	24	5	1	0	0	3	0	1	20
Ribeirão	211	113	47	15	2	1	2	2	0	0	29
Rio Formoso	92	36	19	3	5	0	1	0	1	0	27
São Benedito do Sul	26	3	9	0	0	0	0	0	0	1	13
São José da Coroa Grande	145	65	22	17	13	0	4	0	3	0	21
Sirinhaém	161	83	23	20	10	0	6	0	0	1	18
Tamandaré	200	80	25	15	37	0	9	0	0	0	34
Vitória de Santo Antão	1.179	526	187	55	51	3	36	7	1	1	312
Xexéu	61	13	17	3	2	1	0	2	0	0	23

Ocorrências de crime violento contra o patrimônio em Pernambuco, por categoria de crime, segundo regiões de desenvolvimento e municípios - 2015

RD/Município	2015										
	Total CVP	Categoria de Crime									
		Roubo a Transeunte	Roubo de Veículo	Roubo em Estabelecimento Comercial ou de Serviços	Roubo em Residência	Roubo a Ônibus	Roubo a Motoneta/Ciclomotor até 50 CC	Roubo de Carga	Roubo a Instituição Financeira e de Transporte de Valores	Roubo/Extorsão com Restrição da Liberdade da Vítima	Outros CVP
Agreste Central	9.859	4.905	2.037	568	294	9	140	24	21	18	1.843
Agrestina	299	90	111	18	9	0	2	1	0	2	66
Alagoinha	22	17	3	0	0	0	0	1	0	0	1
Altinho	229	76	73	11	13	0	0	0	0	0	56
Barra de Guabiraba	37	14	8	7	0	0	0	0	0	0	8
Belo Jardim	387	248	71	24	13	0	4	0	0	1	26
Bezerros	770	330	182	34	19	1	17	3	3	1	180
Bonito	174	71	38	21	3	1	0	0	1	1	38
Brejo da Madre de Deus	176	61	69	12	10	0	1	0	1	0	22
Cachoeirinha	80	26	25	9	5	0	4	0	0	0	11
Camocim de São Félix	137	51	34	4	8	0	0	0	0	1	39
Caruaru	5.188	2.956	932	250	89	3	74	14	3	6	861
Cupira	277	105	60	34	9	0	0	0	0	0	69
Gravatá	715	343	115	57	20	3	30	2	9	2	134
Ibirajuba	44	20	13	3	3	0	0	0	0	0	5
Jataúba	54	16	18	3	4	0	0	0	1	0	12
Lagoa dos Gatos	26	7	4	3	1	0	0	0	0	0	11
Panelas	138	58	30	7	10	0	0	1	0	1	31
Pesqueira	248	134	22	23	7	1	0	0	1	1	59
Poção	10	3	3	0	0	0	0	0	1	0	3
Riacho das Almas	105	34	22	14	15	0	0	0	0	0	20
Sairé	122	45	30	6	6	0	3	0	0	0	32
Sanharó	57	22	15	7	1	0	0	0	0	0	12
São Bento do Una	114	35	46	5	13	0	3	0	0	0	12
São Caetano	231	90	67	7	29	0	2	2	0	0	34
São Joaquim do Monte	154	37	28	7	4	0	0	0	0	0	78
Tacaimbó	65	16	18	2	3	0	0	0	1	2	23
Agreste Meridional	1.852	951	358	173	74	1	34	9	3	1	248
Águas Belas	59	17	18	11	3	0	0	1	0	0	9
Angelim	34	13	9	3	7	0	0	0	0	0	2
Bom Conselho	35	10	9	5	3	0	0	0	0	0	8

Ocorrências de crime violento contra o patrimônio em Pernambuco, por categoria de crime, segundo regiões de desenvolvimento e municípios - 2015

RD/Município	2015										
	Total CVP	Categoria de Crime									
		Roubo a Transeunte	Roubo de Veículo	Roubo em Estabelecimento Comercial ou de Serviços	Roubo em Residência	Roubo a Ônibus	Roubo a Motoneta/Ciclomotor até 50 CC	Roubo de Carga	Roubo a Instituição Financeira e de Transporte de Valores	Roubo/Extorsão com Restrição da Liberdade da Vítima	Outros CVP
Brejão	4	0	2	1	0	0	0	0	0	0	1
Buíque	23	7	3	5	1	0	0	0	0	0	7
Caetés	39	12	10	5	3	0	0	0	1	0	8
Calçado	15	5	4	2	1	0	0	0	0	0	3
Canhotinho	58	15	17	0	4	0	0	1	1	0	20
Capoeiras	22	7	9	1	0	0	0	0	0	0	5
Correntes	11	6	0	2	0	0	0	0	0	0	3
Garanhuns	833	569	89	49	21	1	8	3	1	0	92
Iati	15	1	3	1	3	0	0	2	0	0	5
Itaíba	26	6	10	2	0	0	0	0	0	0	8
Jucati	16	5	5	1	2	0	0	1	0	0	2
Jupi	66	28	25	4	1	0	1	1	0	0	6
Jurema	56	11	18	10	1	0	0	0	0	0	16
Lagoa do Ouro	7	1	3	1	0	0	0	0	0	0	2
Lajedo	415	206	94	55	10	0	25	0	0	0	25
Palmeirina	5	0	1	1	1	0	0	0	0	0	2
Paranatama	14	2	3	1	2	0	0	0	0	0	6
Pedra	19	0	5	4	1	0	0	0	0	1	8
Saloá	16	4	5	1	5	0	0	0	0	0	1
São João	30	11	12	3	1	0	0	0	0	0	3
Terezinha	7	3	1	1	0	0	0	0	0	0	2
Tupanatinga	9	1	3	2	1	0	0	0	0	0	2
Venturosa	18	11	0	2	3	0	0	0	0	0	2
Agreste Setentrional	4.061	1.885	1.052	318	183	2	49	2	4	3	563
Bom Jardim	90	24	19	9	10	0	0	0	0	0	28
Casinhas	13	2	3	2	1	0	1	0	0	0	4
Cumaru	42	13	11	4	4	0	1	0	0	0	9
Feira Nova	154	95	23	7	2	0	13	0	0	0	14
Frei Miguelinho	40	9	11	3	7	0	0	0	1	1	8
João Alfredo	45	21	9	6	2	0	0	0	1	0	6
Limoeiro	228	127	18	19	8	2	18	1	0	0	35

Ocorrências de crime violento contra o patrimônio em Pernambuco, por categoria de crime, segundo regiões de desenvolvimento e municípios - 2015

RD/Município	2015										
	Total CVP	Categoria de Crime									
		Roubo a Transeunte	Roubo de Veículo	Roubo em Estabelecimento Comercial ou de Serviços	Roubo em Residência	Roubo a Ônibus	Roubo a Motoneta/Ciclomotor até 50 CC	Roubo de Carga	Roubo a Instituição Financeira e de Transporte de Valores	Roubo/Extorsão com Restrição da Liberdade da Vítima	Outros CVP
Machados	27	10	5	3	1	0	1	0	0	0	7
Orobó	48	31	7	8	0	0	0	0	1	0	1
Passira	61	30	9	4	9	0	2	0	0	0	7
Salgadinho	18	6	5	3	1	0	0	0	0	0	3
Santa Cruz do Capibaribe	1.804	937	571	123	59	0	11	0	0	0	103
Santa Maria do Cambucá	49	16	11	6	4	0	0	0	0	1	11
São Vicente Ferrer	54	23	7	3	7	0	0	0	0	0	14
Surubim	312	142	46	41	24	0	0	0	0	0	59
Taquaritinga do Norte	390	142	128	30	16	0	0	1	0	0	73
Toritama	516	197	126	30	17	0	1	0	0	0	145
Vertente do Lério	21	3	3	6	5	0	0	0	0	0	4
Vertentes	149	57	40	11	6	0	1	0	1	1	32
Sertão Central	246	81	34	15	15	0	1	3	7	6	84
Cedro	9	2	1	1	1	0	0	0	1	0	3
Mirandiba	4	1	0	0	1	0	0	0	2	0	0
Parnamirim	18	2	3	0	2	0	0	1	0	0	10
Salgueiro	164	64	24	8	4	0	1	2	0	4	57
São José do Belmonte	24	9	4	0	4	0	0	0	1	0	6
Serrita	5	1	0	1	0	0	0	0	1	0	2
Terra Nova	11	1	0	4	1	0	0	0	2	1	2
Verdejante	11	1	2	1	2	0	0	0	0	1	4
Sertão de Itaparica	197	97	17	13	8	1	2	1	0	2	56
Belém do São Francisco	65	40	5	1	1	0	0	0	0	1	17
Carnaubeira da Penha	0	0	0	0	0	0	0	0	0	0	0
Floresta	46	23	2	1	2	1	0	0	0	1	16
Itacuruba	1	1	0	0	0	0	0	0	0	0	0
Jatobá	26	5	6	3	2	0	1	0	0	0	9
Petrolândia	51	26	4	5	3	0	1	1	0	0	11
Tacaratu	8	2	0	3	0	0	0	0	0	0	3

Ocorrências de crime violento contra o patrimônio em Pernambuco, por categoria de crime, segundo regiões de desenvolvimento e municípios - 2015

RD/Município	2015										
	Total CVP	Categoria de Crime									
		Roubo a Transeunte	Roubo de Veículo	Roubo em Estabelecimento Comercial ou de Serviços	Roubo em Residência	Roubo a Ônibus	Roubo a Motoneta/Ciclomotor até 50 CC	Roubo de Carga	Roubo a Instituição Financeira e de Transporte de Valores	Roubo/Extorsão com Restrição da Liberdade da Vítima	Outros CVP
Sertão do Araripe	449	182	63	49	29	0	0	0	3	3	120
Araripina	165	68	21	16	9	0	0	0	0	2	49
Bodocó	35	17	4	5	4	0	0	0	1	0	4
Exu	17	4	1	2	3	0	0	0	1	0	6
Granito	4	2	0	1	0	0	0	0	0	0	1
Ipubi	46	22	3	3	1	0	0	0	0	0	17
Moreilândia	6	1	0	2	0	0	0	0	0	0	3
Ouricuri	109	54	13	13	4	0	0	0	1	1	23
Santa Cruz	26	3	17	0	1	0	0	0	0	0	5
Santa Filomena	3	0	2	0	0	0	0	0	0	0	1
Trindade	38	11	2	7	7	0	0	0	0	0	11
Sertão do São Francisco	2.303	1.542	180	120	45	4	22	2	4	13	371
Afrânio	6	2	2	0	1	0	0	1	0	0	0
Cabrobó	132	41	17	7	6	0	0	0	1	3	57
Dormentes	6	1	2	0	0	0	0	0	0	0	3
Lagoa Grande	32	15	3	6	1	0	0	0	0	1	6
Orocó	37	11	4	6	0	0	0	0	2	1	13
Petrolina	2.028	1.459	143	91	33	4	22	0	1	7	268
Santa Maria da Boa Vista	62	13	9	10	4	0	0	1	0	1	24
Sertão do Moxotó	295	120	39	39	18	0	3	5	4	4	63
Arcoverde	187	88	22	28	7	0	3	4	0	0	35
Betânia	8	3	0	1	2	0	0	0	2	0	0
Custódia	40	13	7	6	3	0	0	1	0	0	10
Ibimirim	20	3	4	2	2	0	0	0	0	2	7
Inajá	6	2	1	1	1	0	0	0	0	0	1
Manari	7	1	1	0	0	0	0	0	1	0	4
Sertânia	27	10	4	1	3	0	0	0	1	2	6
Sertão do Pajeú	432	227	59	40	15	1	3	0	2	3	82
Afogados da Ingazeira	40	16	7	7	0	0	0	0	0	1	9

Ocorrências de crime violento contra o patrimônio em Pernambuco, por categoria de crime, segundo regiões de desenvolvimento e municípios - 2015

RD/Município	2015										
	Total CVP	Categoria de Crime									
		Roubo a Transeunte	Roubo de Veículo	Roubo em Estabelecimento Comercial ou de Serviços	Roubo em Residência	Roubo a Ônibus	Roubo a Motoneta/Ciclomotor até 50 CC	Roubo de Carga	Roubo a Instituição Financeira e de Transporte de Valores	Roubo/Extorsão com Restrição da Liberdade da Vítima	Outros CVP
Brejinho	10	1	2	3	0	0	0	0	1	0	3
Calumbi	2	0	0	1	0	0	0	0	0	0	1
Carnaíba	8	2	0	2	1	0	1	0	0	0	2
Flores	18	10	1	1	2	0	0	0	0	0	4
Igaraci	5	0	3	0	0	0	0	0	0	0	2
Ingazeira	2	0	1	0	0	0	0	0	0	0	1
Itapetim	7	4	1	1	0	0	0	0	0	0	1
Quixaba	1	1	0	0	0	0	0	0	0	0	0
Santa Cruz da Baixa Verde	15	0	8	1	1	0	0	0	0	0	5
Santa Terezinha	9	0	3	1	1	0	0	0	0	0	4
São José do Egito	21	6	7	2	2	0	0	0	0	0	4
Serra Talhada	235	164	14	17	4	1	2	0	1	2	30
Solidão	2	0	1	0	0	0	0	0	0	0	1
Tabira	37	17	7	0	3	0	0	0	0	0	10
Triunfo	9	4	1	2	1	0	0	0	0	0	1
Tuparetama	11	2	3	2	0	0	0	0	0	0	4
Pernambuco	84.828	52.917	10.433	5.366	1.801	835	1.513	150	155	91	11.567

Fonte: SDS - Infopol. Elaboração: Agência CONDEPE/FIDEM.

TABELA 1.3

Ocorrências de crime violento contra o patrimônio em Pernambuco, por categoria de crime, segundo regiões de desenvolvimento e municípios - 2016

RD/Município	2016										
	Total CVP	Categoria de Crime									
		Roubo a Transeunte	Roubo de Veículo	Roubo em Estabelecimento Comercial ou de Serviços	Roubo em Residência	Roubo a Ônibus	Roubo a Motoneta/Ciclomotor até 50 CC	Roubo de Carga	Roubo a Instituição Financeira e de Transporte de Valores	Roubo/Extorsão com Restrição da Liberdade da Vítima	Outros CVP
Metropolitana	77.603	54.100	7.024	4.382	1.127	1.223	71	83	69	30	9.494
Abreu e Lima	1.530	1.040	188	120	28	4	0	2	2	0	146
Araçoiaba	49	33	11	0	1	0	0	0	1	0	3
Cabo de Santo Agostinho	2.872	1.802	318	147	79	90	6	10	2	3	415
Camaragibe	2.309	1.657	238	84	60	44	0	3	2	3	218
Fernando de Noronha	0	0	0	0	0	0	0	0	0	0	0
Igarassu	1.978	1.332	276	124	55	7	5	3	2	0	174
Ilha de Itamaracá	211	136	11	12	24	1	1	0	1	0	25
Ipojuca	825	478	71	80	34	14	3	2	3	0	140
Itapissuma	126	76	20	10	9	0	1	0	0	0	10
Jaboatão dos Guararapes	9.921	6.573	990	605	164	178	5	18	11	4	1.373
Moreno	614	350	136	32	17	3	0	6	2	2	66
Olinda	8.954	6.436	577	406	113	274	7	4	9	0	1.128
Paulista	5.201	3.815	555	222	93	26	4	2	4	1	479
Recife	41.555	29.383	3.456	2.497	425	535	32	29	28	17	5.153
São Lourenço da Mata	1.455	986	177	43	25	47	7	4	2	0	164
Mata Norte	4.387	2.508	979	332	121	12	24	25	14	4	368
Aliança	142	103	23	6	3	0	0	0	0	1	6
Buenos Aires	36	12	6	5	3	0	0	0	0	0	10
Camutanga	41	15	17	2	0	0	0	0	1	0	6
Carpina	808	560	112	70	8	0	5	1	1	0	51
Chã de Alegria	108	53	28	8	6	4	1	0	0	1	7
Condado	145	88	17	7	4	0	4	0	0	0	25
Ferreiros	62	31	21	6	0	0	1	1	0	0	2
Glória do Goitá	312	143	124	15	12	0	0	2	0	0	16
Goiana	611	330	124	50	27	2	0	18	7	0	53
Itambé	429	212	105	20	12	0	6	0	0	0	74
Itaquitinga	45	25	10	2	2	0	0	0	0	0	6
Lagoa de Itaenga	188	88	75	4	6	0	1	0	1	0	13
Lagoa do Carro	85	40	28	4	4	0	0	0	0	0	9

Ocorrências de crime violento contra o patrimônio em Pernambuco, por categoria de crime, segundo regiões de desenvolvimento e municípios - 2016

RD/Município	2016										
	Total CVP	Categoria de Crime									
		Roubo a Transeunte	Roubo de Veículo	Roubo em Estabelecimento Comercial ou de Serviços	Roubo em Residência	Roubo a Ônibus	Roubo a Motoneta/Ciclomotor até 50 CC	Roubo de Carga	Roubo a Instituição Financeira e de Transporte de Valores	Roubo/Extorsão com Restrição da Liberdade da Vítima	Outros CVP
Macaparana	143	56	46	24	3	0	0	0	1	0	13
Nazaré da Mata	159	121	24	4	2	0	0	0	0	0	8
Paudalho	481	294	97	29	10	6	1	3	3	0	38
Timbaúba	379	205	77	65	10	0	3	0	0	2	17
Tracunhaém	65	40	14	3	4	0	1	0	0	0	3
Vicência	148	92	31	8	5	0	1	0	0	0	11
Mata Sul	4.771	2.339	1.072	230	221	16	31	33	28	13	788
Água Preta	96	36	26	3	2	0	0	0	0	0	29
Amaraji	82	34	28	8	2	0	0	0	1	0	9
Barreiros	169	92	25	14	8	0	1	1	3	0	25
Belém de Maria	74	23	23	2	1	0	0	0	1	0	24
Catende	110	35	20	7	3	0	1	0	0	0	44
Chã Grande	79	37	28	1	6	0	0	0	0	0	7
Cortês	38	10	9	5	0	1	0	0	2	0	11
Escada	443	213	131	14	11	3	1	6	0	2	62
Gameleira	155	43	42	13	5	0	1	2	5	0	44
Jaqueira	34	18	6	2	2	0	0	0	0	0	6
Joaquim Nabuco	107	49	28	2	7	0	0	2	0	1	18
Maraial	27	16	4	0	2	0	0	0	0	1	4
Palmares	381	209	50	25	6	2	1	1	1	0	86
Pombos	221	90	85	8	9	1	1	3	0	3	21
Primavera	47	17	10	5	2	0	1	0	0	0	12
Quipapá	101	33	35	1	1	0	0	3	0	0	28
Ribeirão	363	163	87	26	15	6	2	1	3	1	59
Rio Formoso	121	33	38	1	2	1	3	0	1	0	42
São Benedito do Sul	18	5	5	2	1	0	0	1	0	0	4
São José da Coroa Grande	154	77	26	7	13	0	8	0	1	0	22
Sirinhaém	188	71	47	16	9	1	4	0	4	0	36
Tamandaré	274	141	31	7	72	0	3	0	1	0	19
Vitória de Santo Antão	1.399	858	262	61	42	1	3	9	4	3	156
Xexéu	90	36	26	0	0	0	1	4	1	2	20

Ocorrências de crime violento contra o patrimônio em Pernambuco, por categoria de crime, segundo regiões de desenvolvimento e municípios - 2016

RD/Município	2016										
	Total CVP	Categoria de Crime									
		Roubo a Transeunte	Roubo de Veículo	Roubo em Estabelecimento Comercial ou de Serviços	Roubo em Residência	Roubo a Ônibus	Roubo a Motoneta/Ciclomotor até 50 CC	Roubo de Carga	Roubo a Instituição Financeira e de Transporte de Valores	Roubo/Extorsão com Restrição da Liberdade da Vítima	Outros CVP
Agreste Central	14.559	7.548	3.839	806	367	9	17	53	15	17	1.888
Agrestina	519	169	232	18	14	1	0	0	0	1	84
Alagoinha	48	24	9	4	4	1	0	0	1	0	5
Altinho	208	87	60	5	12	1	0	0	1	0	42
Barra de Guabiraba	70	34	21	6	4	0	0	0	0	1	4
Belo Jardim	688	417	171	35	14	0	6	5	1	0	39
Bezerros	1.024	513	297	27	12	0	2	4	1	0	168
Bonito	305	138	80	9	12	0	0	0	0	1	65
Brejo da Madre de Deus	281	98	125	22	6	0	0	0	0	0	30
Cachoeirinha	128	47	49	8	5	0	1	5	0	1	12
Camocim de São Félix	172	84	39	4	2	0	0	0	0	0	43
Caruaru	7.651	4.377	1.803	443	149	6	6	7	3	6	851
Cupira	350	139	92	26	19	0	0	1	1	1	71
Gravatá	960	488	208	76	26	0	1	3	2	0	156
Ibirajuba	46	24	14	2	3	0	0	0	0	0	3
Jataúba	88	32	37	2	6	0	0	1	1	0	9
Lagoa dos Gatos	36	15	10	1	1	0	0	0	0	0	9
Panelas	119	36	45	8	6	0	0	2	3	2	17
Pesqueira	483	286	80	30	10	0	0	6	0	0	71
Poção	32	7	8	3	3	0	0	0	0	0	11
Riacho das Almas	144	50	42	17	9	0	0	1	0	0	25
Sairé	198	101	60	7	3	0	0	0	0	2	25
Sanharó	115	43	36	11	8	0	0	2	0	0	15
São Bento do Una	203	82	75	14	11	0	0	0	0	0	21
São Caetano	369	156	141	16	12	0	1	10	0	1	32
São Joaquim do Monte	227	71	70	4	14	0	0	0	1	1	66
Tacaimbó	95	30	35	8	2	0	0	6	0	0	14
Agreste Meridional	2.401	1.210	603	147	93	1	11	17	11	8	300
Águas Belas	70	19	11	7	5	0	0	1	0	0	27
Angelim	39	10	9	5	2	0	0	1	0	2	10
Bom Conselho	66	44	11	3	2	0	0	0	0	0	6

Ocorrências de crime violento contra o patrimônio em Pernambuco, por categoria de crime, segundo regiões de desenvolvimento e municípios - 2016

RD/Município	2016											
	Total CVP	Categoria de Crime										
		Roubo a Transeunte	Roubo de Veículo	Roubo em Estabelecimento Comercial ou de Serviços	Roubo em Residência	Roubo a Ônibus	Roubo a Motoneta/Ciclomotor até 50 CC	Roubo de Carga	Roubo a Instituição Financeira e de Transporte de Valores	Roubo/Extorsão com Restrição da Liberdade da Vítima	Outros CVP	
Brejão	29	9	16	0	1	0	0	0	0	0	0	3
Buíque	28	6	6	5	0	0	0	0	1	0	0	10
Caetés	53	19	21	0	2	0	0	1	0	0	0	10
Calçado	25	10	11	2	1	0	0	0	1	0	0	0
Canhotinho	77	30	25	2	4	0	0	0	0	0	0	16
Capoeiras	42	16	20	1	1	0	0	0	1	1	0	2
Correntes	30	7	9	3	6	0	0	0	1	0	0	4
Garanhuns	1.016	703	142	44	27	0	1	6	1	1	0	91
Iati	19	2	3	3	1	0	0	3	1	1	0	5
Itaíba	22	9	4	2	2	0	0	0	0	1	0	4
Jucati	40	15	16	2	1	0	0	0	0	0	0	6
Jupi	86	28	39	7	4	0	0	0	0	0	0	8
Jurema	46	9	16	3	1	0	0	0	0	0	0	17
Lagoa do Ouro	9	0	4	2	1	0	0	1	0	1	0	0
Lajedo	472	184	178	41	19	0	10	0	0	0	0	40
Palmeirina	13	4	3	0	5	0	0	0	0	0	0	1
Paranatama	19	10	4	0	1	1	0	0	0	0	0	3
Pedra	44	10	9	8	1	0	0	0	2	1	0	13
Saloá	17	7	5	0	0	0	0	2	1	0	0	2
São João	74	30	27	5	1	0	0	1	0	0	0	10
Terezinha	9	3	5	0	0	0	0	0	0	0	0	1
Tupanatinga	17	5	6	0	1	0	0	0	0	0	0	5
Venturosa	39	21	3	2	4	0	0	1	2	0	0	6
Agreste Setentrional	5.778	2.794	1.804	322	235	4	15	1	8	2	0	593
Bom Jardim	125	57	35	15	3	0	1	0	0	0	0	14
Casinhas	35	8	12	2	3	0	0	0	0	0	0	10
Cumaru	36	8	14	2	2	0	0	0	0	0	0	10
Feira Nova	234	134	65	3	8	2	0	0	0	0	0	22
Frei Miguelinho	45	16	15	6	1	0	0	0	0	0	0	7
João Alfredo	66	36	8	10	4	0	0	0	0	0	0	8
Limoeiro	330	207	47	23	11	1	1	0	1	1	0	38

Ocorrências de crime violento contra o patrimônio em Pernambuco, por categoria de crime, segundo regiões de desenvolvimento e municípios - 2016

RD/Município	2016										
	Total CVP	Categoria de Crime									
		Roubo a Transeunte	Roubo de Veículo	Roubo em Estabelecimento Comercial ou de Serviços	Roubo em Residência	Roubo a Ônibus	Roubo a Motoneta/Ciclomotor até 50 CC	Roubo de Carga	Roubo a Instituição Financeira e de Transporte de Valores	Roubo/Extorsão com Restrição da Liberdade da Vítima	Outros CVP
Machados	31	18	8	1	0	0	0	0	1	0	3
Orobó	43	25	8	2	6	0	0	0	0	0	2
Passira	62	25	14	8	2	0	0	0	0	0	13
Salgadinho	17	7	2	4	1	0	0	0	1	0	2
Santa Cruz do Capibaribe	2.985	1.538	1.044	103	115	0	9	0	2	0	174
Santa Maria do Cambucá	62	13	20	14	2	1	0	0	1	0	11
São Vicente Ferrer	92	38	22	6	8	0	0	0	0	0	18
Surubim	502	241	81	66	30	0	3	0	0	1	80
Taquaritinga do Norte	425	157	182	11	15	0	0	0	0	0	60
Toritama	513	210	150	32	19	0	1	1	1	0	99
Vertente do Lério	23	9	3	6	2	0	0	0	0	0	3
Vertentes	152	47	74	8	3	0	0	0	1	0	19
Sertão Central	366	171	50	31	12	0	3	9	4	13	73
Cedro	9	0	1	2	1	0	0	0	1	0	4
Mirandiba	9	3	0	1	2	0	0	0	0	0	3
Parnamirim	28	2	7	3	1	0	1	0	0	4	10
Salgueiro	236	133	31	18	7	0	0	7	0	6	34
São José do Belmonte	37	18	6	1	0	0	0	2	0	1	9
Serrita	12	6	3	1	0	0	0	0	0	0	2
Terra Nova	22	5	0	4	0	0	2	0	3	1	7
Verdejante	13	4	2	1	1	0	0	0	0	1	4
Sertão de Itaparica	253	126	22	18	4	0	1	1	1	5	75
Belém do São Francisco	72	39	3	0	3	0	0	0	0	2	25
Carnaubeira da Penha	4	0	0	0	0	0	0	0	0	0	4
Floresta	64	40	3	1	1	0	0	0	0	3	16
Itacuruba	4	1	0	1	0	0	0	0	0	0	2
Jatobá	29	7	5	3	0	0	0	1	0	0	13
Petrolândia	71	36	10	12	0	0	1	0	1	0	11
Tacaratu	9	3	1	1	0	0	0	0	0	0	4

Ocorrências de crime violento contra o patrimônio em Pernambuco, por categoria de crime, segundo regiões de desenvolvimento e municípios - 2016

RD/Município	2016										
	Total CVP	Categoria de Crime									
		Roubo a Transeunte	Roubo de Veículo	Roubo em Estabelecimento Comercial ou de Serviços	Roubo em Residência	Roubo a Ônibus	Roubo a Motoneta/Ciclomotor até 50 CC	Roubo de Carga	Roubo a Instituição Financeira e de Transporte de Valores	Roubo/Extorsão com Restrição da Liberdade da Vítima	Outros CVP
Sertão do Araripe	805	398	88	85	43	5	5	2	3	2	174
Araripina	335	198	36	33	9	5	0	0	1	0	53
Bodocó	52	27	5	3	8	0	0	0	0	0	9
Exu	33	16	4	3	1	0	0	0	0	0	9
Granito	9	3	4	0	0	0	1	0	0	0	1
Ipubi	66	26	0	10	3	0	1	0	2	0	24
Moreilândia	14	6	2	1	2	0	0	0	0	0	3
Ouricuri	170	62	28	22	9	0	2	0	0	0	47
Santa Cruz	18	8	0	1	2	0	1	2	0	1	3
Santa Filomena	17	5	1	2	4	0	0	0	0	0	5
Trindade	91	47	8	10	5	0	0	0	0	1	20
Sertão do São Francisco	3.152	2.143	214	207	75	2	4	5	10	7	485
Afrânio	9	3	4	0	1	0	0	0	1	0	0
Cabrobó	147	60	13	14	5	0	0	1	2	4	48
Dormentes	16	3	3	0	2	0	1	0	2	0	5
Lagoa Grande	62	21	12	6	0	0	0	0	0	0	23
Orocó	56	18	12	6	0	0	1	2	1	0	16
Petrolina	2.791	2.022	163	173	66	2	2	2	3	1	357
Santa Maria da Boa Vista	71	16	7	8	1	0	0	0	1	2	36
Sertão do Moxotó	563	238	101	74	22	0	2	12	5	2	107
Arcoverde	364	181	64	41	9	0	1	8	2	0	58
Betânia	13	4	0	6	0	0	1	0	0	0	2
Custódia	64	22	15	9	5	0	0	0	0	0	13
Ibimirim	39	6	9	3	2	0	0	2	1	2	14
Inajá	14	4	1	1	1	0	0	0	0	0	7
Manari	3	1	0	1	0	0	0	0	1	0	0
Sertânia	66	20	12	13	5	0	0	2	1	0	13
Sertão do Pajeú	526	222	89	62	35	0	1	6	9	10	92
Afogados da Ingazeira	37	21	2	5	3	0	0	0	1	1	4

Ocorrências de crime violento contra o patrimônio em Pernambuco, por categoria de crime, segundo regiões de desenvolvimento e municípios - 2016

RD/Município	2016										
	Total CVP	Categoria de Crime									
		Roubo a Transeunte	Roubo de Veículo	Roubo em Estabelecimento Comercial ou de Serviços	Roubo em Residência	Roubo a Ônibus	Roubo a Motoneta/Ciclomotor até 50 CC	Roubo de Carga	Roubo a Instituição Financeira e de Transporte de Valores	Roubo/Extorsão com Restrição da Liberdade da Vítima	Outros CVP
Brejinho	6	2	3	0	0	0	0	0	0	0	1
Calumbi	6	2	1	1	2	0	0	0	0	0	0
Carnaíba	11	3	1	0	3	0	1	0	1	0	2
Flores	24	6	5	5	2	0	0	0	2	0	4
Iguaraci	24	2	7	7	2	0	0	0	1	0	5
Ingazeira	4	0	0	1	1	0	0	0	0	0	2
Itapetim	16	4	3	2	1	0	0	0	1	0	5
Quixaba	1	0	0	1	0	0	0	0	0	0	0
Santa Cruz da Baixa Verde	18	6	4	3	0	0	0	0	1	0	4
Santa Terezinha	15	3	5	2	1	0	0	0	1	0	3
São José do Egito	64	22	12	11	6	0	0	0	0	0	13
Serra Talhada	221	115	34	14	10	0	0	6	1	9	32
Solidão	2	0	1	0	0	0	0	0	0	0	1
Tabira	33	15	4	6	1	0	0	0	0	0	7
Triunfo	27	17	4	0	0	0	0	0	0	0	6
Tuparetama	17	4	3	4	3	0	0	0	0	0	3
Pernambuco⁽¹⁾	115.164	73.797	15.885	6.696	2.355	1.272	185	247	177	113	14.437

Fonte: SDS - Infopol. Elaboração: Agência CONDEPE/FIDEM. (1) Inclusive o CVP ocorrido em município não informado.

X – PERCENTAGEM DE OCORRÊNCIAS DE CVP, SEGUNDO A CATEGORIA DE CRIME – 2015-2016

PERNAMBUCO - 2015

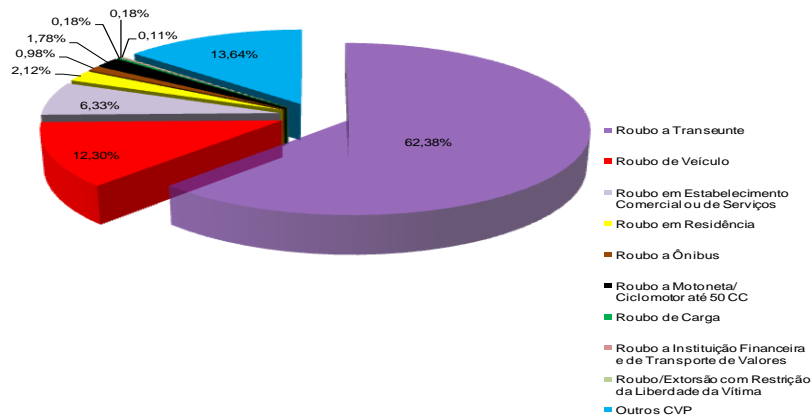

Fonte: SDS - Infopol. Elaboração: Agência CONDEPE/FIDEM.

PERNAMBUCO - 2016

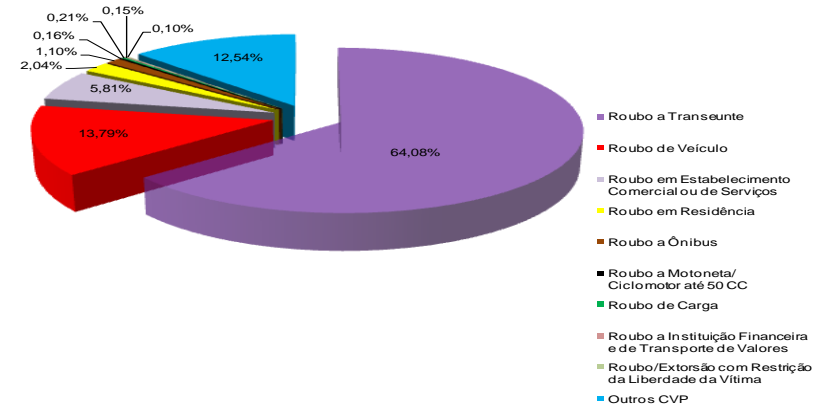

Fonte: SDS - Infopol. Elaboração: Agência CONDEPE/FIDEM.
Nota: O CVP ocorrido em município não informado foi incluído no total de Pernambuco.

RECIFE - 2015

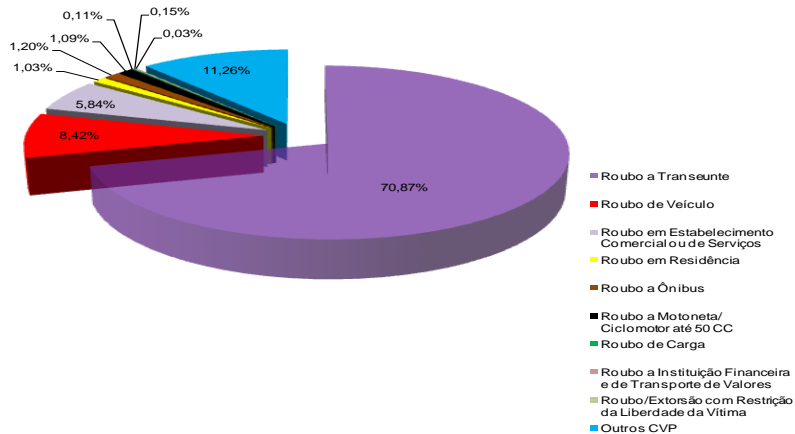

Fonte: SDS - Infopol. Elaboração: Agência CONDEPE/FIDEM.

RECIFE - 2016

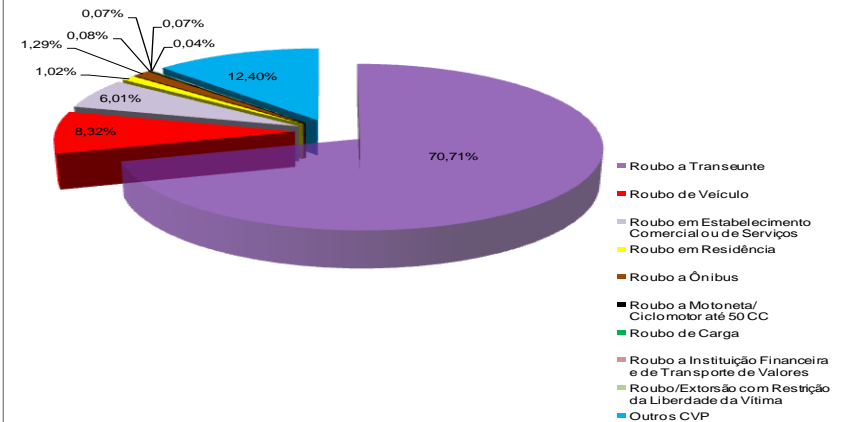

Fonte: SDS - Infopol. Elaboração: Agência CONDEPE/FIDEM.

X – PERCENTAGEM DE OCORRÊNCIAS DE CVP, SEGUNDO A CATEGORIA DE CRIME – 2015-2016

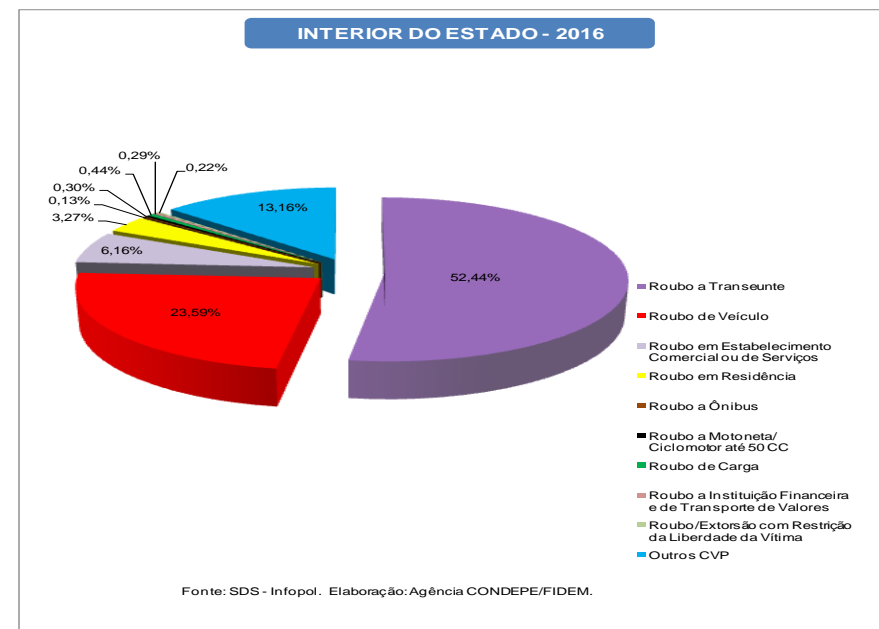
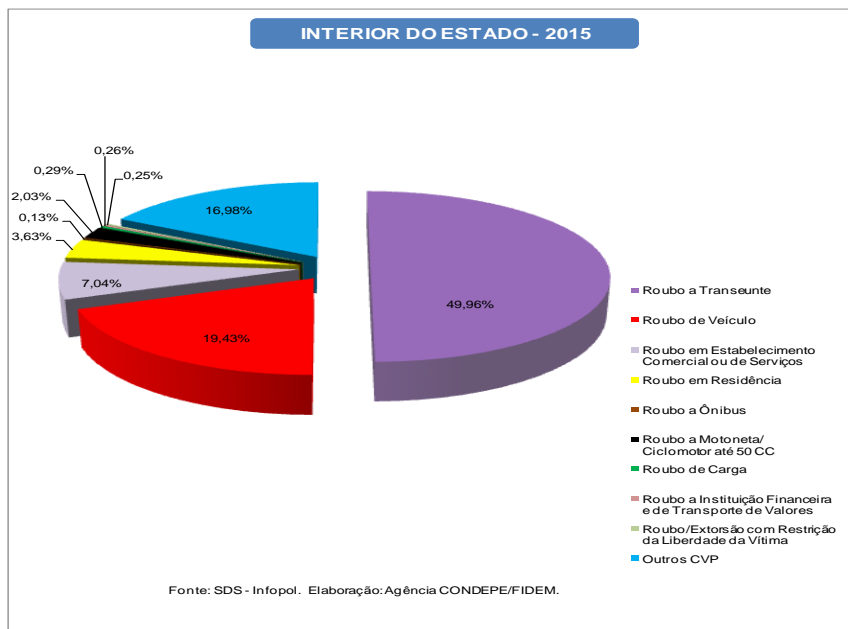
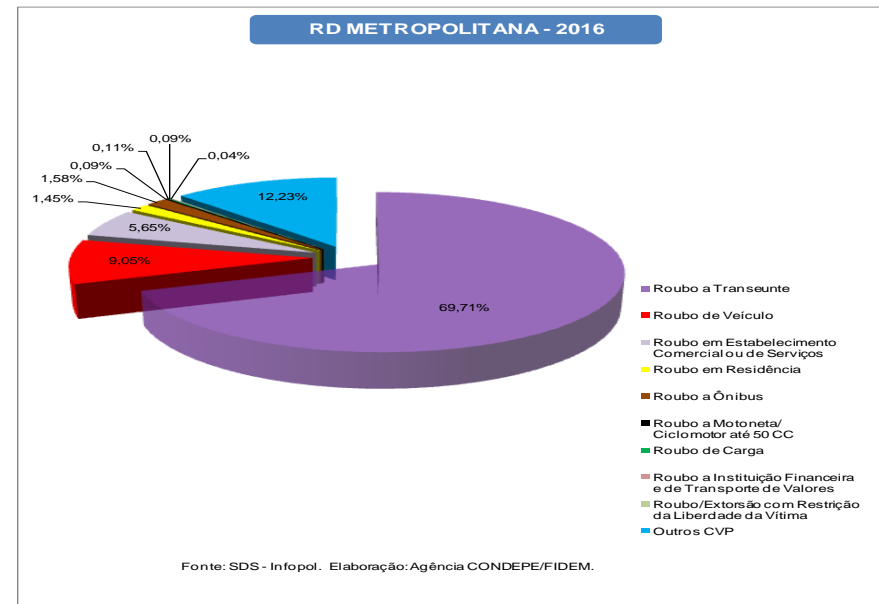
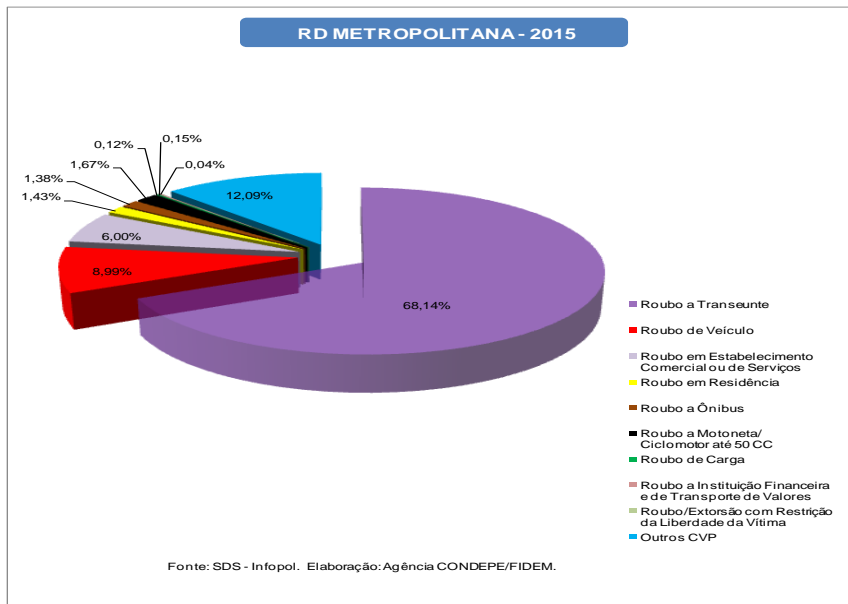

2 - Crime Violento Letal e Intencional em Pernambuco 2012 - 2016

XI - VÍTIMAS DE CVLI EM PERNAMBUCO, INTERIOR DO ESTADO, RD METROPOLITANA E RECIFE - 2012-2016

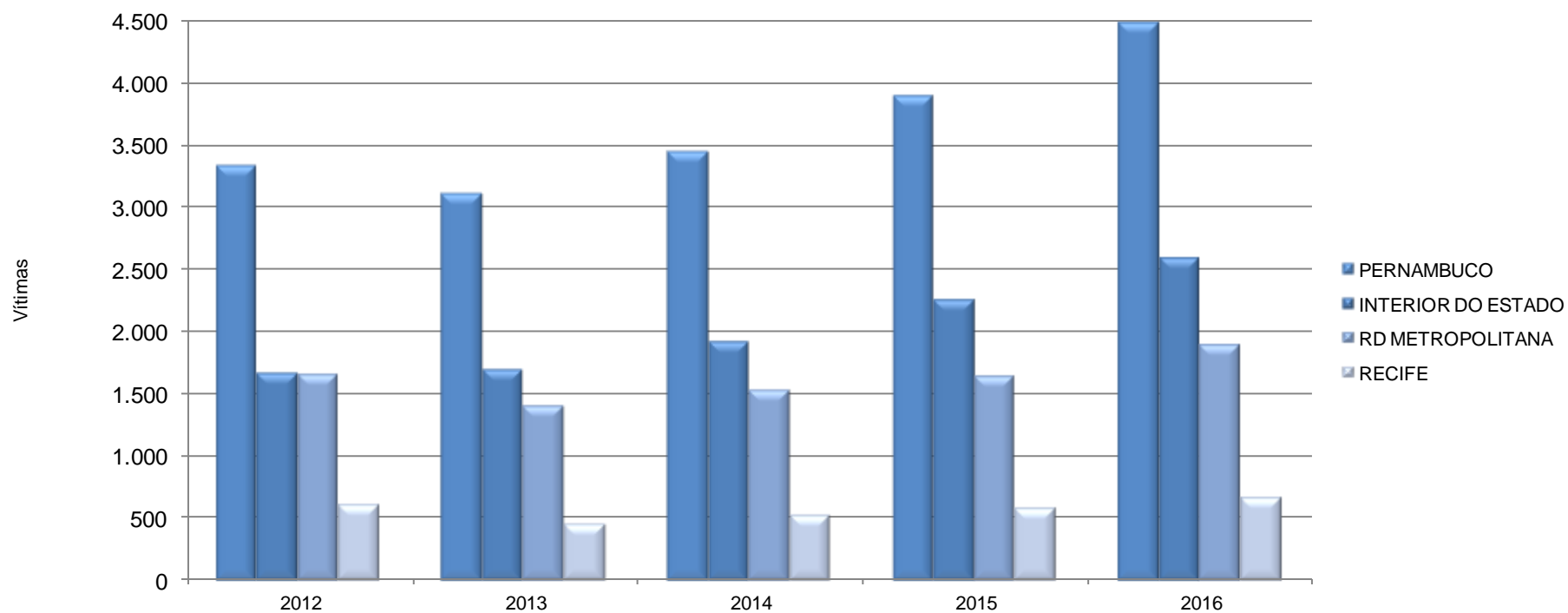

Fonte: SDS - Infopol. Elaboração: Agência CONDEPE/FIDEM.

Nota: Em 2012, o CVLI ocorrido em município não informado foi incluído no total de Pernambuco.

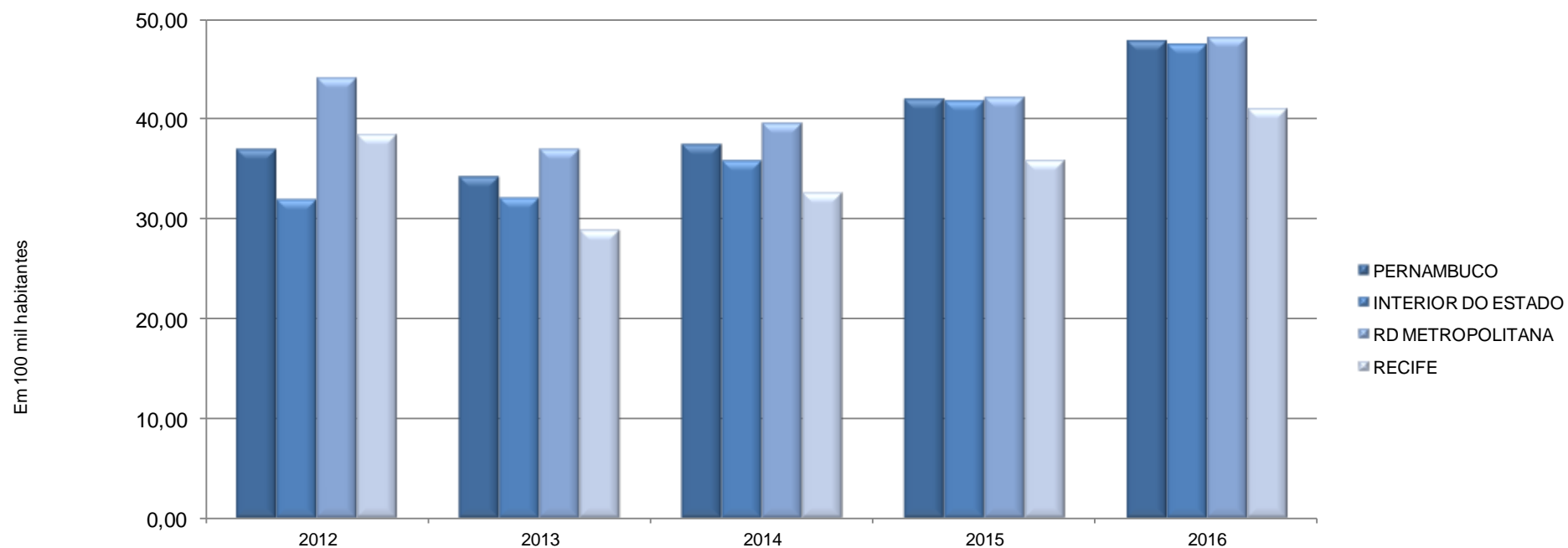
XII - TAXA ANUAL DE CVLI EM PERNAMBUCO, INTERIOR DO ESTADO, RD METROPOLITANA E RECIFE - 2012-2016

Fonte: SDS - Infopol. Elaboração: Agência CONDEPE/FIDEM.

Nota: Foram adotadas projeções de população obtidas por interpolação dos dados dos Censos Demográficos de 2000 e 2010, do IBGE, para o cálculo da taxa anual de CVLI.

XIII - NÚMERO MENSAL DE VÍTIMAS DE CVLI EM PERNAMBUCO, INTERIOR DO ESTADO, RD METROPOLITANA E RECIFE - 2012-2016

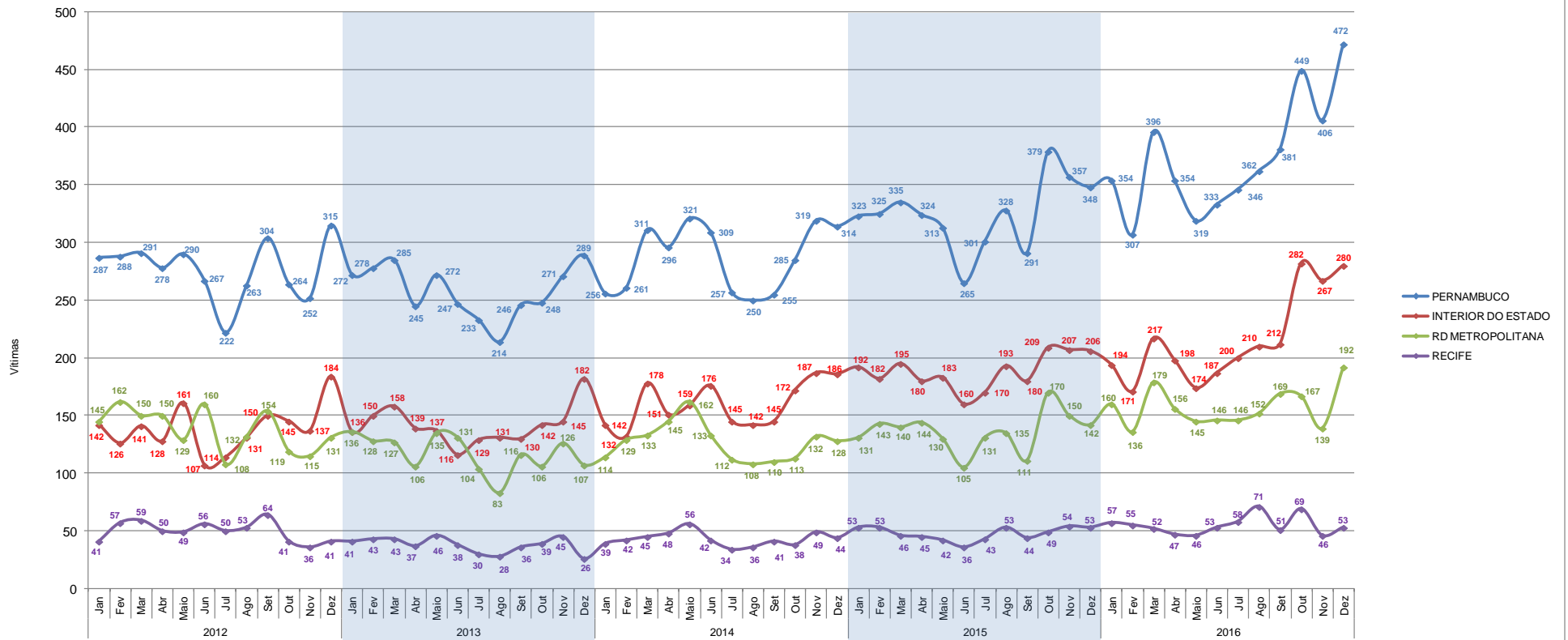

Fonte: SDS - Infopol. Elaboração: Agência CONDEPE/FIDEM.
 Nota: Em 2012, o CVLI ocorrido em município não informado foi incluído no total de Pernambuco.

XIV - TAXA MENSAL DE CVLI EM PERNAMBUCO, INTERIOR DO ESTADO, RD METROPOLITANA E RECIFE - 2012-2016

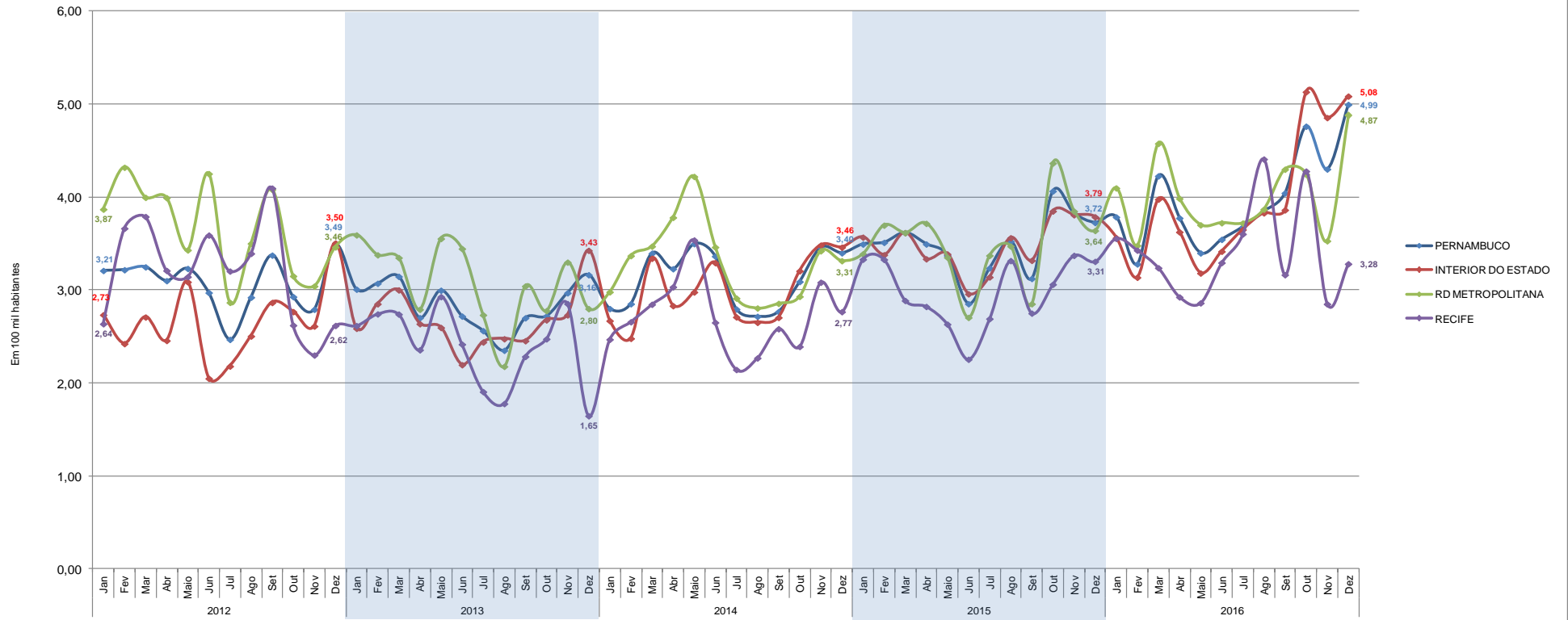

Fonte: SDS - Infopol. Elaboração: Agência CONDEPE/FIDEM.
 Nota: Foram adotadas projeções de população obtidas por interpolação dos dados dos Censos Demográficos de 2000 e 2010, do IBGE, para o cálculo da taxa mensal de CVLI.

XV - MÉDIA MÓVEL DOS ÚLTIMOS 3 MESES DA TAXA MENSAL DE CVLIEM PERNAMBUCO, INTERIOR DO ESTADO, RD METROPOLITANA E RECIFE - 2012-2016

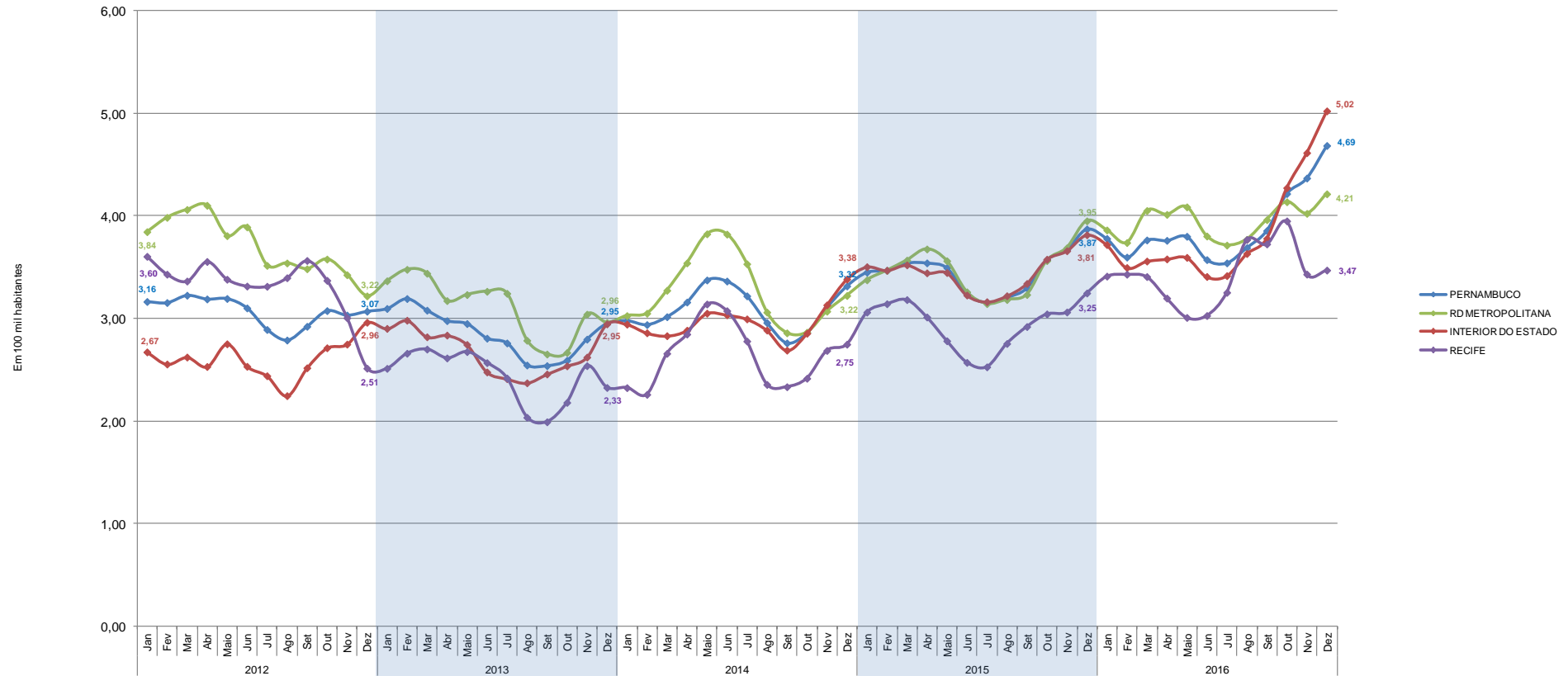

Fonte: SDS - Infopol. Elaboração: Agência CONDEPE/FIDEM.
 Nota: A média móvel resulta do somatório do mês de referência com os dois meses anteriores, dividido por 3.
 Ex: Média móvel Janeiro 2012= (novembro 2011+ dezembro 2011 + janeiro 2012) / 3.

TABELA 2.1

Vítimas de CVLI e taxa de criminalidade violenta letal e intencional em Pernambuco, segundo regiões de desenvolvimento e municípios - 2015-2016

RD/Município	Vítimas de CVLI		Taxa de CVLI ⁽¹⁾	
	2015	2016	2015	2016
Metropolitana	1.632	1.887	42,04	48,11
Abreu e Lima	43	42	44,24	42,96
Araçoiaba	9	19	45,33	93,97
Cabo de Santo Agostinho	164	153	80,66	73,83
Camaragibe	47	72	30,72	46,52
Fernando de Noronha	0	0	0	0
Igarassu	71	63	62,64	54,40
Ilha de Itamaracá	18	31	67,59	112,42
Ipojuca	50	74	53,40	76,64
Itapissuma	10	12	38,87	45,88
Jaboatão dos Guararapes	311	371	45,86	54,14
Moreno	37	45	60,75	72,84
Olinda	145	170	38,22	44,72
Paulista	114	123	35,46	37,74
Recife	571	658	35,77	40,90
São Lourenço da Mata	42	54	38,27	48,57
Mata Norte	303	331	50,72	55,02
Aliança	14	19	37,31	50,60
Buenos Aires	3	7	23,43	54,42
Camutanga	2	2	24,10	24,00
Carpina	40	29	49,41	35,25
Chã de Alegria	3	4	22,98	30,31
Condado	13	6	50,72	23,16
Ferreiros	5	3	42,36	25,25
Glória do Goitá	17	10	55,24	32,25
Goiana	44	38	56,45	48,45
Itambé	17	27	47,75	75,74
Itaquitinga	12	9	74,63	55,70
Lagoa de Itaenga	17	24	81,36	114,60
Lagoa do Carro	10	8	56,72	44,48
Macaparana	12	9	48,71	36,31
Nazaré da Mata	17	20	53,86	63,05
Paudalho	34	52	62,10	93,76
Timbaúba	18	39	34,37	74,89
Tracunhaém	4	8	29,87	59,42
Vicência	21	17	66,21	53,26

Vítimas de CVLI e taxa de criminalidade violenta letal e intencional em Pernambuco, segundo regiões de desenvolvimento e municípios - 2015-2016

RD/Município	Vítimas de CVLI		Taxa de CVLI ⁽¹⁾	
	2015	2016	2015	2016
Mata Sul	393	502	50,95	64,42
Água Preta	15	20	42,23	55,48
Amaraji	4	30	17,99	134,54
Barreiros	26	23	62,62	55,18
Belém de Maria	3	5	25,59	42,37
Catende	19	44	45,73	103,89
Chã Grande	4	6	19,17	28,52
Cortês	3	8	24,29	64,89
Escada	70	48	104,76	71,10
Gameleira	8	17	26,61	55,69
Jaqueira	1	11	8,74	96,23
Joaquim Nabuco	4	8	25,48	51,00
Maraial	7	7	61,00	61,83
Palmares	33	43	53,70	69,52
Pombos	8	7	32,82	28,63
Primavera	4	7	27,54	47,44
Quipapá	16	10	63,34	39,24
Ribeirão	25	26	54,35	56,13
Rio Formoso	15	17	65,65	73,92
São Benedito do Sul	3	4	18,70	24,24
São José da Coroa Grande	21	18	101,55	84,79
Sirinhaém	24	27	54,01	59,56
Tamandaré	10	23	44,06	99,51
Vitória de Santo Antão	63	86	45,85	61,94
Xexéu	7	7	48,81	48,63
Agreste Central	618	659	55,50	58,46
Agrestina	16	27	66,38	110,63
Alagoinha	1	2	6,94	13,75
Altinho	15	10	66,73	44,44
Barra de Guabiraba	10	6	72,61	42,90
Belo Jardim	31	39	41,72	52,21
Bezerros	44	50	74,17	84,09
Bonito	21	12	56,03	32,03
Brejo da Madre de Deus	41	45	83,43	90,02
Cachoeirinha	6	5	30,33	25,03
Camocim de São Félix	9	13	49,52	70,64
Caruaru	204	225	58,23	62,85
Cupira	20	28	83,66	116,62

Vítimas de CVLI e taxa de criminalidade violenta letal e intencional em Pernambuco, segundo regiões de desenvolvimento e municípios - 2015-2016

RD/Município	Vítimas de CVLI		Taxa de CVLI ⁽¹⁾	
	2015	2016	2015	2016
Gravatá	40	37	48,92	44,67
Ibirajuba	5	1	65,95	13,17
Jataúba	7	14	42,65	84,66
Lagoa dos Gatos	4	6	26,00	39,13
Panelas	8	11	31,31	43,10
Pesqueira	34	22	51,95	33,33
Poção	8	5	70,96	44,33
Riacho das Almas	16	12	81,31	60,65
Sairé	5	7	48,93	69,84
Sanharó	6	9	23,30	33,83
São Bento do Una	28	25	48,62	42,72
São Caitano	21	32	57,97	87,86
São Joaquim do Monte	7	10	33,63	47,89
Tacaimbó	11	6	87,34	47,72
Agreste Meridional	231	270	34,69	40,23
Águas Belas	14	22	33,51	52,20
Angelim	6	5	55,53	45,74
Bom Conselho	15	12	31,72	25,18
Brejão	3	6	34,02	68,08
Buíque	9	10	15,98	17,47
Caetés	7	11	25,12	39,10
Calçado	1	4	9,22	37,06
Canhotinho	15	16	61,60	65,81
Capoeiras	13	9	66,29	45,88
Correntes	4	6	22,72	34,00
Garanhuns	44	51	32,46	37,28
Iati	5	6	26,94	32,22
Itaíba	5	10	19,23	38,53
Jucati	9	6	81,21	53,66
Jupi	7	9	48,47	61,66
Jurema	2	3	13,44	20,05
Lagoa do Ouro	3	5	23,57	38,90
Lajedo	26	28	66,70	70,91
Palmeirina	3	1	39,49	13,37
Paranatama	5	5	44,10	43,83
Pedra	6	8	28,16	37,42
Saloá	2	4	12,97	25,89
São João	11	7	49,74	31,41

Vítimas de CVLI e taxa de criminalidade violenta letal e intencional em Pernambuco, segundo regiões de desenvolvimento e municípios - 2015-2016

RD/Município	Vítimas de CVLI		Taxa de CVLI ⁽¹⁾	
	2015	2016	2015	2016
Terezinha	5	5	71,81	71,33
Tupanatinga	7	9	26,76	33,88
Venturosa	4	12	22,83	67,29
Agreste Setentrional	223	269	39,14	46,42
Bom Jardim	18	13	47,08	33,93
Casinhas	3	11	21,40	78,23
Cumarú	3	2	22,03	15,39
Feira Nova	10	10	46,52	46,11
Frei Miguelinho	5	3	33,58	19,96
João Alfredo	6	14	18,32	42,21
Limoeiro	21	22	38,04	39,90
Machados	3	6	18,73	36,26
Orobó	5	2	21,68	8,66
Passira	6	6	21,10	21,13
Salgadinho	0	1	0,00	9,22
Santa Cruz do Capibaribe	49	52	46,12	47,06
Santa Maria do Cambucá	7	11	51,08	79,43
São Vicente Ferrer	3	11	17,13	62,44
Surubim	16	19	25,44	29,76
Taquaritinga do Norte	13	18	46,53	62,95
Toritama	32	46	70,54	96,54
Vertente do Lério	0	3	0	39,80
Vertentes	23	19	114,12	92,41
Sertão Central	49	50	27,59	27,94
Cedro	1	1	8,74	8,64
Mirandiba	2	8	13,40	53,12
Parnamirim	12	6	57,96	28,84
Salgueiro	19	20	32,03	33,40
São José do Belmonte	6	8	18,12	24,09
Serrita	3	3	16,15	16,11
Terra Nova	2	1	20	9,55
Verdejante	4	3	43,05	32,18
Sertão de Itaparica	52	45	36,07	30,76
Belém do São Francisco	12	5	59,26	24,69
Carnaubeira da Penha	1	3	7,98	23,66
Floresta	24	22	75,42	67,97

Vítimas de CVLI e taxa de criminalidade violenta letal e intencional em Pernambuco, segundo regiões de desenvolvimento e municípios - 2015-2016

RD/Município	Vítimas de CVLI		Taxa de CVLI ⁽¹⁾	
	2015	2016	2015	2016
Itacuruba	1	0	21,00	0
Jatobá	4	4	27,76	27,59
Petrolândia	9	10	25,44	27,79
Tacaratu	1	1	4,00	3,89
Sertão do Araripe	108	121	33,31	36,92
Araripina	28	42	34,67	51,56
Bodocó	3	6	8,11	16,05
Exu	5	5	16,00	16,04
Granito	1	0	13,78	0
Ipubi	8	13	25,80	41,09
Moreilândia	1	3	8,97	26,91
Ouricuri	24	26	35,07	37,52
Santa Cruz	6	5	40,24	32,91
Santa Filomena	2	2	14,33	14,19
Trindade	30	19	105,42	65,61
Sertão do São Francisco	174	167	35,45	33,19
Afrânio	4	2	21,04	10,36
Cabrobó	13	7	39,22	20,81
Dormentes	2	2	10,93	10,75
Lagoa Grande	4	7	16,18	27,84
Orocó	2	5	13,78	33,78
Petrolina	134	122	39,38	34,80
Santa Maria da Boa Vista	15	22	36,77	53,57
Sertão do Moxotó	49	82	21,34	35,18
Arcoverde	23	33	31,42	44,56
Betânia	2	2	16,17	16,08
Custódia	5	11	13,64	29,60
Ibimirim	6	14	21,17	48,88
Inajá	8	6	35,08	25,38
Manari	0	5	0	22,57
Sertânia	5	11	14,37	31,42
Sertão do Pajeú	57	96	17,60	29,47
Afogados da Ingazeira	5	3	13,81	8,23
Brejinho	0	0	0	0
Calumbi	1	1	19,77	20,22

Vítimas de CVLI e taxa de criminalidade violenta letal e intencional em Pernambuco, segundo regiões de desenvolvimento e municípios - 2015-2016

RD/Município	Vítimas de CVLI		Taxa de CVLI ⁽¹⁾	
	2015	2016	2015	2016
Carnaíba	0	1	0	5,23
Flores	6	3	26,24	13,04
Iguaraci	0	1	0	8,36
Ingazeira	0	1	0	22,45
Itapetim	0	3	0	22,41
Quixaba	1	2	14,98	30,01
Santa Cruz da Baixa Verde	5	5	40,90	40,58
Santa Terezinha	0	5	0	43,65
São José do Egito	6	6	18,14	18,00
Serra Talhada	24	40	28,68	47,27
Solidão	2	2	34,18	34,05
Tabira	3	9	10,84	32,22
Triunfo	4	12	26,77	80,38
Tuparetama	0	2	0	24,93
Pernambuco	3.889	4.479	41,86	47,67

Fonte: SDS - Infopol. Elaboração: Agência CONDEPE/FIDEM. (1) Em 100 mil habitantes.

XVI – PERCENTAGEM DE VÍTIMAS DE CVLI, SEGUNDO AS REGIÕES DE DESENVOLVIMENTO – 2015-2016

PERNAMBUCO - 2015

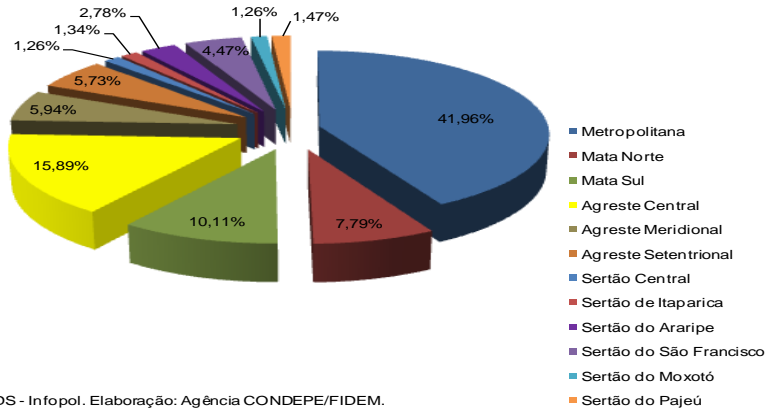

PERNAMBUCO - 2016

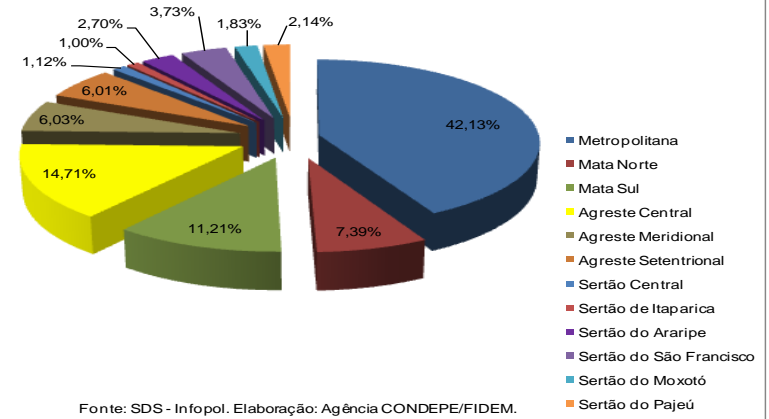

XVII – PERCENTAGEM DE VÍTIMAS DE CVLI, SEGUNDO OS MUNICÍPIOS DA RD METROPOLITANA – 2015-2016

RD METROPOLITANA - 2015

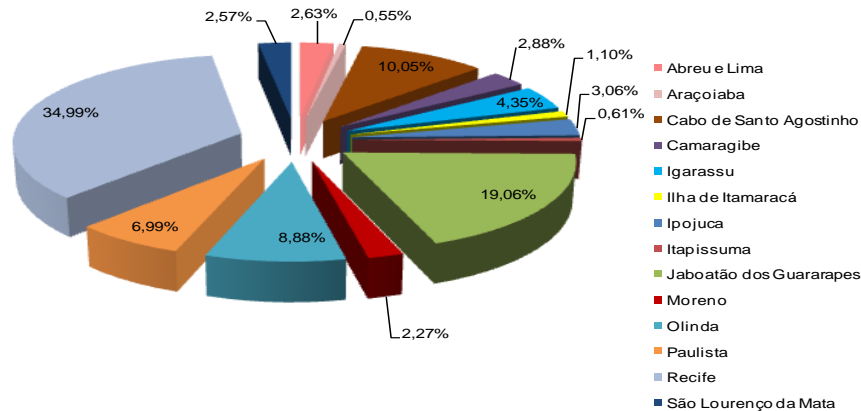

RD METROPOLITANA - 2016

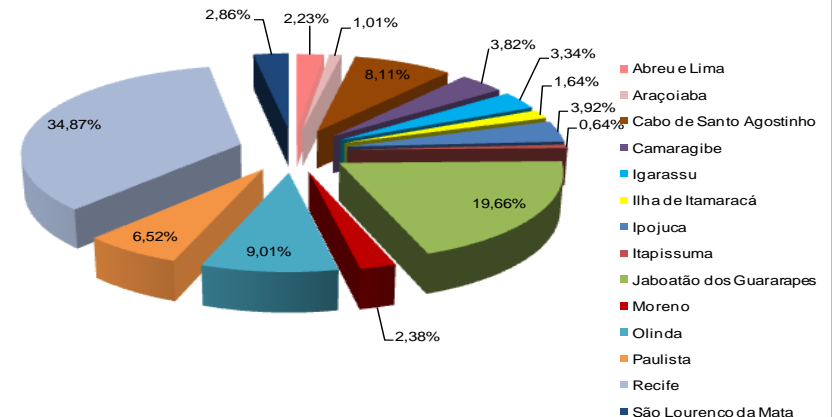

XVIII - TAXA ANUAL DE CVLI, SEGUNDO AS REGIÕES DE DESENVOLVIMENTO - 2015-2016

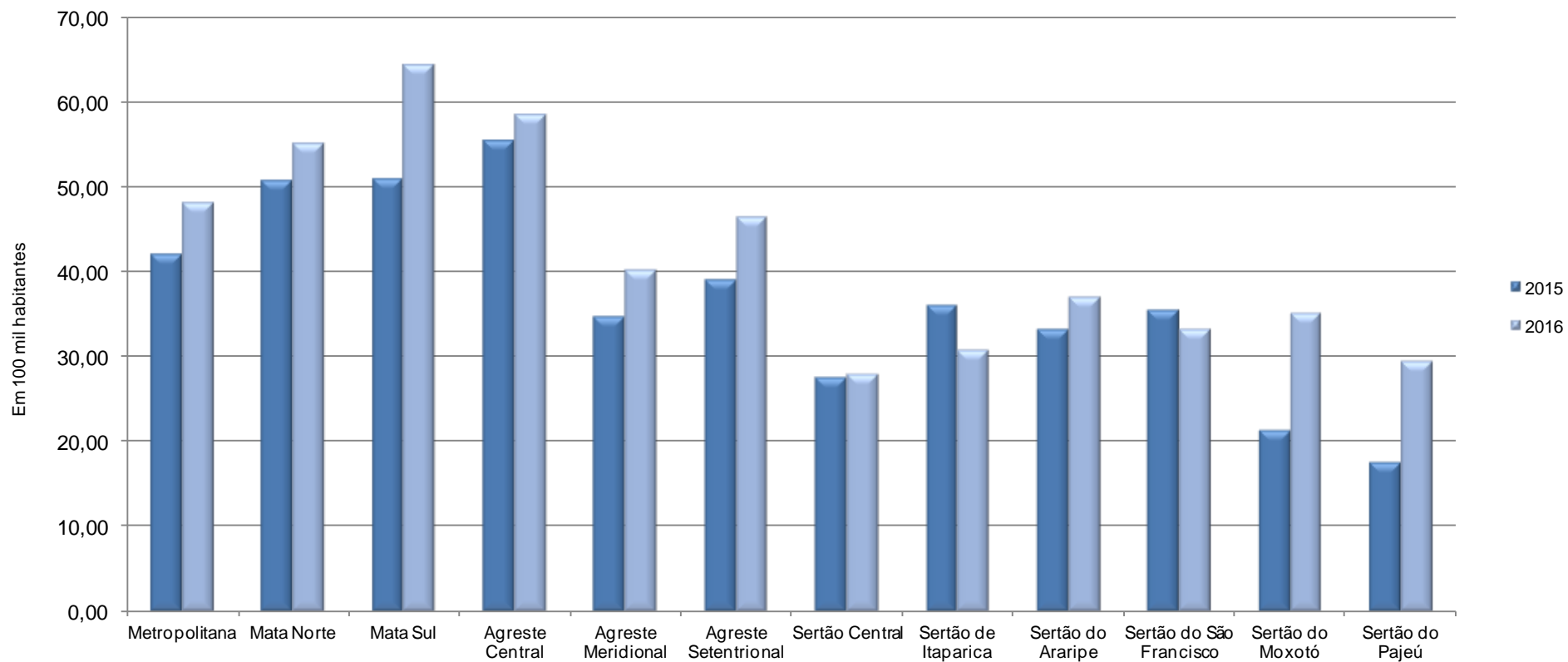

Fonte: SDS - Infopol. Elaboração: Agência CONDEPE/FIDEM.

Nota: Foram adotadas projeções de população obtidas por interpolação dos dados dos Censos Demográficos de 2000 e 2010, do IBGE, para o cálculo da taxa anual de CVLI.

XIX - TAXA ANUAL DE CVLI, SEGUNDO OS MUNICÍPIOS DA RD METROPOLITANA - 2015-2016

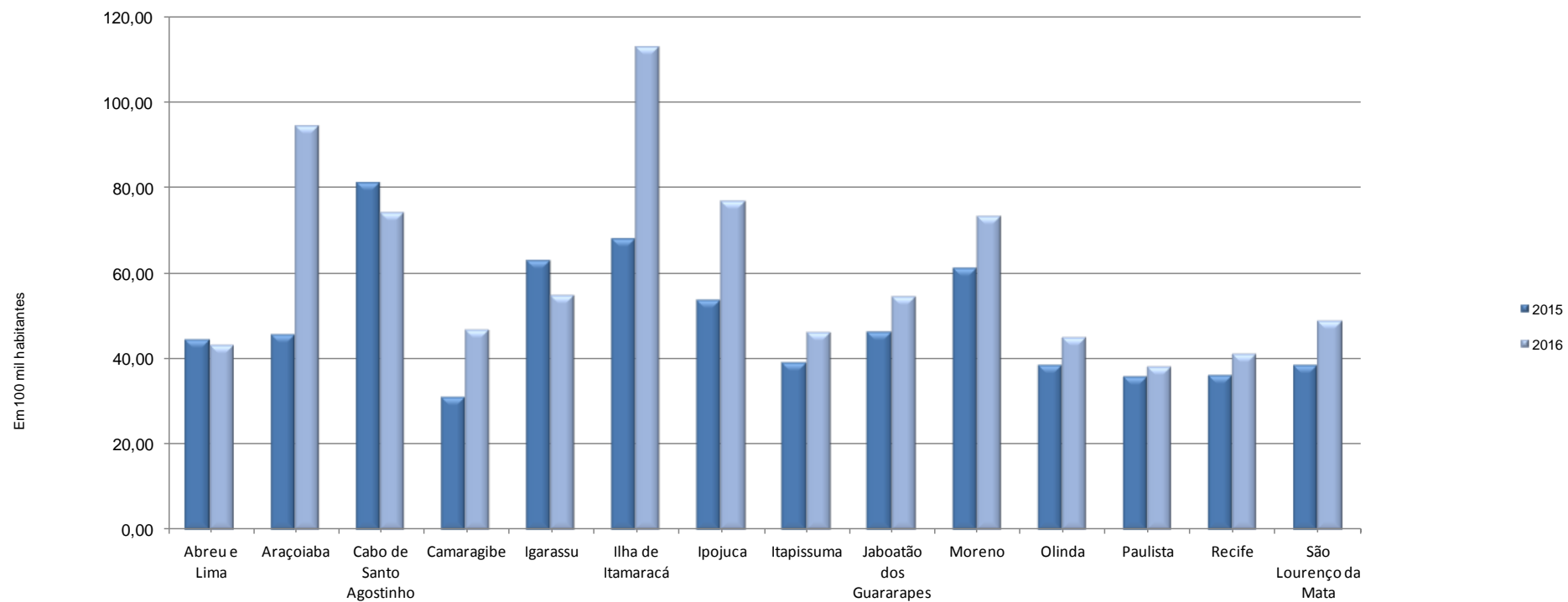

Fonte: SDS - Infopol. Elaboração: Agência CONDEPE/FIDEM.

Nota 1: Foram adotadas projeções de população obtidas por interpolação dos dados dos Censos Demográficos de 2000 e 2010, do IBGE, para o cálculo da taxa anual de CVLI.

Nota 2: Excluiu-se o distrito de Fernando de Noronha, onde não foi registrado caso de CVLI.

TABELA 2.2

Vítimas de crime violento letal e intencional em Pernambuco, por sexo, segundo regiões de desenvolvimento e municípios - 2015-2016

RD/Município	Vítimas de CVLI					
	2015			2016		
	Total	Homem	Mulher	Total ⁽¹⁾	Homem	Mulher
Metropolitana	1.632	1.527	105	1.887	1.769	117
Abreu e Lima	43	40	3	42	42	0
Araçoiaba	9	9	0	19	18	1
Cabo de Santo Agostinho	164	154	10	153	144	9
Camaraçibe	47	43	4	72	64	8
Fernando de Noronha	0	0	0	0	0	0
Igarassu	71	67	4	63	60	3
Ilha de Itamaracá	18	17	1	31	30	1
Ipojuca	50	49	1	74	73	1
Itapissuma	10	8	2	12	12	0
Jaboatão dos Guararapes	311	294	17	371	349	22
Moreno	37	34	3	45	39	5
Olinda	145	137	8	170	154	16
Paulista	114	105	9	123	119	4
Recife	571	530	41	658	613	45
São Lourenço da Mata	42	40	2	54	52	2
Mata Norte	303	283	20	331	316	15
Aliança	14	14	0	19	18	1
Buenos Aires	3	3	0	7	5	2
Camutanga	2	2	0	2	1	1
Carpina	40	36	4	29	27	2
Chã de Alegria	3	3	0	4	4	0
Condado	13	12	1	6	6	0
Ferreiros	5	5	0	3	3	0
Glória do Goitá	17	15	2	10	9	1
Goiana	44	42	2	38	38	0
Itambé	17	16	1	27	27	0
Itaquitinga	12	11	1	9	9	0
Lagoa de Itaenga	17	17	0	24	24	0
Lagoa do Carro	10	10	0	8	7	1
Macaparana	12	9	3	9	7	2
Nazaré da Mata	17	17	0	20	19	1
Paudalho	34	31	3	52	52	0
Timbaúba	18	15	3	39	38	1

Vítimas de crime violento letal e intencional em Pernambuco, por sexo, segundo regiões de desenvolvimento e municípios - 2015-2016

RD/Município	Vítimas de CVLI					
	2015			2016		
	Total	Homem	Mulher	Total ⁽¹⁾	Homem	Mulher
Tracunhaém	4	4	0	8	6	2
Vicência	21	21	0	17	16	1
Mata Sul	393	368	25	502	476	25
Água Preta	15	15	0	20	18	2
Amaraji	4	4	0	30	30	0
Barreiros	26	26	0	23	22	1
Belém de Maria	3	3	0	5	5	0
Catende	19	18	1	44	43	1
Chã Grande	4	3	1	6	6	0
Cortês	3	2	1	8	7	1
Escada	70	65	5	48	44	4
Gameleira	8	6	2	17	15	2
Jaqueira	1	1	0	11	10	1
Joaquim Nabuco	4	4	0	8	8	0
Maraial	7	7	0	7	6	1
Palmares	33	31	2	43	41	2
Pombos	8	8	0	7	5	2
Primavera	4	4	0	7	7	0
Quipapá	16	16	0	10	10	0
Ribeirão	25	24	1	26	24	2
Rio Formoso	15	12	3	17	16	1
São Benedito do Sul	3	3	0	4	4	0
São José da Coroa Grande	21	18	3	18	18	0
Sirinhaém	24	23	1	27	27	0
Tamandaré	10	10	0	23	23	0
Vitória de Santo Antão	63	58	5	86	80	5
Xexéu	7	7	0	7	7	0
Agreste Central	618	583	35	659	620	39
Agrestina	16	15	1	27	27	0
Alagoinha	1	1	0	2	2	0
Altinho	15	14	1	10	10	0
Barra de Guabiraba	10	9	1	6	6	0
Belo Jardim	31	31	0	39	36	3

Vítimas de crime violento letal e intencional em Pernambuco, por sexo, segundo regiões de desenvolvimento e municípios - 2015-2016

RD/Município	Vítimas de CVLI					
	2015			2016		
	Total	Homem	Mulher	Total ⁽¹⁾	Homem	Mulher
Bezerros	44	38	6	50	47	3
Bonito	21	21	0	12	9	3
Brejo da Madre de Deus	41	40	1	45	42	3
Cachoeirinha	6	6	0	5	5	0
Camocim de São Félix	9	8	1	13	13	0
Caruaru	204	190	14	225	212	13
Cupira	20	20	0	28	27	1
Gravatá	40	39	1	37	34	3
Ibirajuba	5	5	0	1	1	0
Jataúba	7	7	0	14	13	1
Lagoa dos Gatos	4	4	0	6	6	0
Panelas	8	8	0	11	11	0
Pesqueira	34	33	1	22	20	2
Poção	8	6	2	5	5	0
Riacho das Almas	16	16	0	12	12	0
Sairé	5	5	0	7	7	0
Sanharó	6	6	0	9	9	0
São Bento do Una	28	24	4	25	23	2
São Caitano	21	19	2	32	31	1
São Joaquim do Monte	7	7	0	10	8	2
Tacaimbó	11	11	0	6	4	2
Agreste Meridional	231	215	16	270	255	15
Águas Belas	14	14	0	22	20	2
Angelim	6	5	1	5	4	1
Bom Conselho	15	15	0	12	11	1
Brejão	3	3	0	6	6	0
Buíque	9	7	2	10	10	0
Caetés	7	6	1	11	10	1
Calçado	1	1	0	4	4	0
Canhotinho	15	14	1	16	16	0
Capoeiras	13	13	0	9	9	0
Correntes	4	4	0	6	5	1
Garanhuns	44	39	5	51	46	5
Iati	5	5	0	6	6	0
Itaíba	5	5	0	10	10	0

Vítimas de crime violento letal e intencional em Pernambuco, por sexo, segundo regiões de desenvolvimento e municípios - 2015-2016

RD/Município	Vítimas de CVLI					
	2015			2016		
	Total	Homem	Mulher	Total ⁽¹⁾	Homem	Mulher
Jucati	9	9	0	6	6	0
Jupi	7	7	0	9	8	1
Jurema	2	2	0	3	3	0
Lagoa do Ouro	3	2	1	5	5	0
Lajedo	26	22	4	28	27	1
Palmeirina	3	3	0	1	1	0
Paranatama	5	5	0	5	5	0
Pedra	6	6	0	8	8	0
Saloá	2	2	0	4	4	0
São João	11	11	0	7	7	0
Terezinha	5	5	0	5	4	1
Tupanatinga	7	6	1	9	8	1
Venturosa	4	4	0	12	12	0
Agreste Setentrional	223	217	6	269	251	18
Bom Jardim	18	16	2	13	12	1
Casinhas	3	3	0	11	10	1
Cumarú	3	3	0	2	2	0
Feira Nova	10	10	0	10	9	1
Frei Miguelinho	5	5	0	3	3	0
João Alfredo	6	6	0	14	14	0
Limoeiro	21	20	1	22	21	1
Machados	3	3	0	6	6	0
Orobó	5	5	0	2	2	0
Passira	6	6	0	6	6	0
Salgadinho	0			1	1	0
Santa Cruz do Capibaribe	49	47	2	52	48	4
Santa Maria do Cambucá	7	7	0	11	11	0
São Vicente Ferrer	3	3	0	11	10	1
Surubim	16	16	0	19	16	3
Taquaritinga do Norte	13	13	0	18	15	3
Toritama	32	32	0	46	45	1
Vertente do Lério	0	0	0	3	2	1
Vertentes	23	22	1	19	18	1

Vítimas de crime violento letal e intencional em Pernambuco, por sexo, segundo regiões de desenvolvimento e municípios - 2015-2016

RD/Município	Vítimas de CVLI					
	2015			2016		
	Total	Homem	Mulher	Total ⁽¹⁾	Homem	Mulher
Sertão Central	49	48	1	50	45	5
Cedro	1	1	0	1	1	0
Mirandiba	2	2	0	8	6	2
Parnamirim	12	12	0	6	6	0
Salgueiro	19	18	1	20	20	0
São José do Belmonte	6	6	0	8	7	1
Serrita	3	3	0	3	3	0
Terra Nova	2	2	0	1	0	1
Verdejante	4	4	0	3	2	1
Sertão de Itaparica	52	48	4	45	42	3
Belém do São Francisco	12	11	1	5	5	0
Carnaubeira da Penha	1	1	0	3	3	0
Floresta	24	22	2	22	22	0
Itacuruba	1	1	0	0	0	0
Jatobá	4	4	0	4	1	3
Petrolândia	9	8	1	10	10	0
Tacaratu	1	1	0	1	1	0
Sertão do Araripe	108	99	9	121	110	11
Araripina	28	25	3	42	38	4
Bodocó	3	3	0	6	5	1
Exu	5	5	0	5	5	0
Granito	1	1	0	0	0	0
Ipubi	8	8	0	13	11	2
Moreilândia	1	1	0	3	3	0
Ouricuri	24	20	4	26	25	1
Santa Cruz	6	5	1	5	3	2
Santa Filomena	2	2	0	2	2	0
Trindade	30	29	1	19	18	1
Sertão do São Francisco	174	160	14	167	153	14
Afrânio	4	2	2	2	2	0
Cabrobó	13	12	1	7	7	0
Dormentes	2	1	1	2	2	0
Lagoa Grande	4	4	0	7	4	3

Vítimas de crime violento letal e intencional em Pernambuco, por sexo, segundo regiões de desenvolvimento e municípios - 2015-2016

RD/Município	Vítimas de CVLI					
	2015			2016		
	Total	Homem	Mulher	Total ⁽¹⁾	Homem	Mulher
Orocó	2	2	0	5	5	0
Petrolina	134	124	10	122	112	10
Santa Maria da Boa Vista	15	15	0	22	21	1
Sertão do Moxotó	49	44	5	82	72	10
Arcoverde	23	21	2	33	30	3
Betânia	2	2	0	2	2	0
Custódia	5	4	1	11	9	2
Ibimirim	6	6	0	14	14	0
Inajá	8	7	1	6	4	2
Manari	0	0	0	5	5	0
Sertânia	5	4	1	11	8	3
Sertão do Pajeú	57	52	5	96	88	8
Afogados da Ingazeira	5	5	0	3	3	0
Brejinho	0	0	0	0	0	0
Calumbi	1	1	0	1	1	0
Carnaíba	0	0	0	1	1	0
Flores	6	4	2	3	2	1
Igaraci	0	0	0	1	1	0
Ingazeira	0	0	0	1	1	0
Itapetim	0	0	0	3	3	0
Quixaba	1	1	0	2	2	0
Santa Cruz da Baixa Verde	5	4	1	5	5	0
Santa Terezinha	0	0	0	5	5	0
São José do Egito	6	5	1	6	5	1
Serra Talhada	24	23	1	40	37	3
Solidão	2	2	0	2	1	1
Tabira	3	3	0	9	8	1
Triunfo	4	4	0	12	11	1
Tuparetama	0	0	0	2	2	0
Pernambuco	3.889	3.644	245	4.479	4.197	280

Fonte: SDS - Infopol. Elaboração: Agência CONDEPE/FIDEM. (1) Inclusive o CVLI praticado contra pessoa de sexo desconhecido.

XX - PERCENTAGEM DE VÍTIMAS DE CVLI, SEGUNDO O SEXO – 2015-2016

PERNAMBUCO - 2015

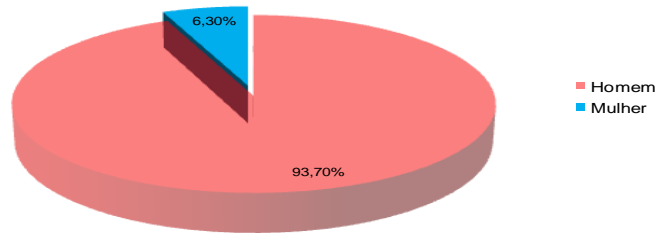

Fonte: SDS - Infopol. Elaboração: Agência CONDEPE/FIDEM.

PERNAMBUCO - 2016

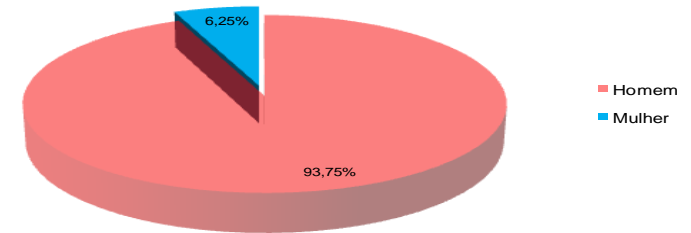

Fonte: SDS - Infopol. Elaboração: Agência CONDEPE/FIDEM.
Nota: Excluiu o CVLI praticado contra pessoa de sexo desconhecido.

RECIFE - 2015

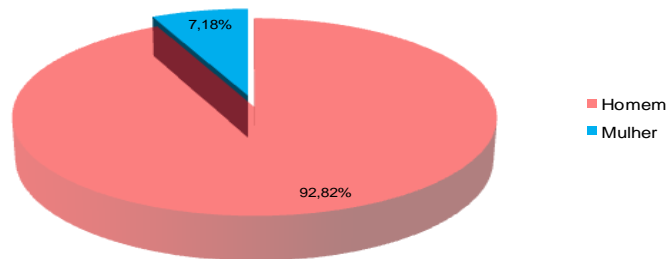

Fonte: SDS - Infopol. Elaboração: Agência CONDEPE/FIDEM.

RECIFE - 2016

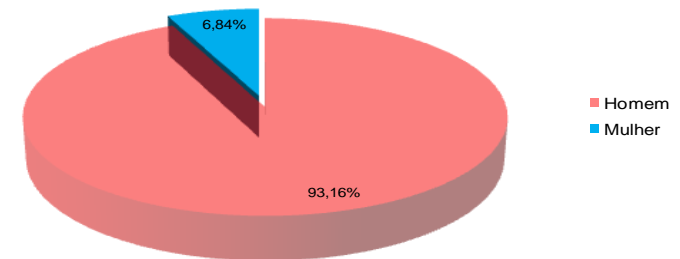

Fonte: SDS - Infopol. Elaboração: Agência CONDEPE/FIDEM.

XX - PERCENTAGEM DE VÍTIMAS DE CVLI, SEGUNDO O SEXO – 2015-2016

RD METROPOLITANA - 2015

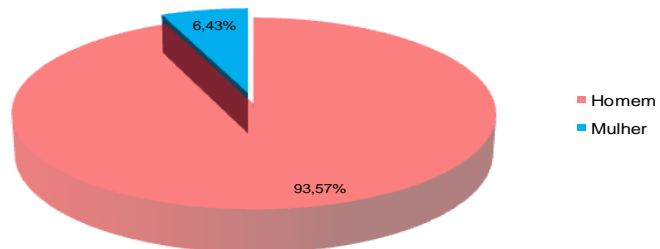

Fonte: SDS - Infopol. Elaboração: Agência CONDEPE/FIDEM.

RD METROPOLITANA - 2016

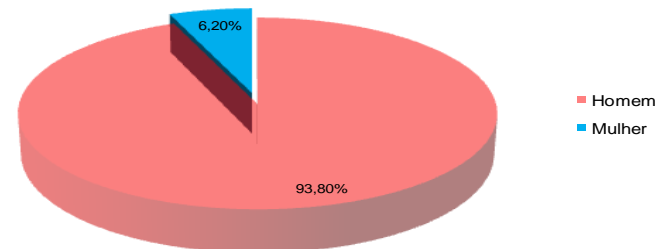

Fonte: SDS - Infopol. Elaboração: Agência CONDEPE/FIDEM.
Nota: Excluído o CVLI praticado contra pessoa de sexo desconhecido.

INTERIOR DO ESTADO - 2015

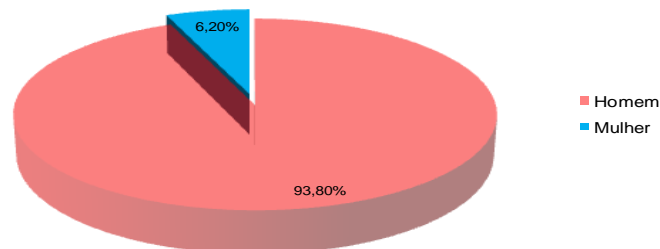

Fonte: SDS - Infopol. Elaboração: Agência CONDEPE/FIDEM.

INTERIOR DO ESTADO - 2016

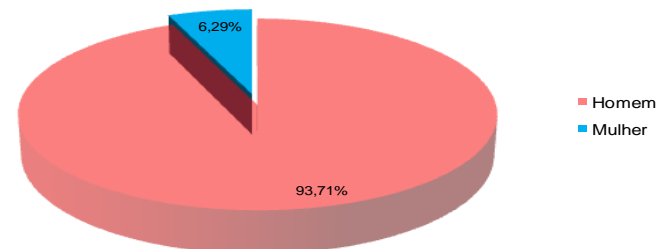

Fonte: SDS - Infopol. Elaboração: Agência CONDEPE/FIDEM.
Nota: Excluído o CVLI praticado contra pessoa de sexo desconhecido.

TABELA 2.3

Vítimas de crime violento letal e intencional em Pernambuco, por faixa etária, segundo regiões de desenvolvimento e municípios - 2015-2016

RD/Município	2015							2016						
	Total CVLI	Faixa Etária						Total CVLI	Faixa Etária					
		Até 12 Anos	13 a 17 anos	18 a 30 anos	31 a 65 anos	Acima de 65 anos	Idade Ignorada		Até 12 Anos	13 a 17 anos	18 a 30 anos	31 a 65 anos	Acima de 65 anos	Idade Ignorada
Metropolitana	1.632	5	166	906	492	15	48	1.887	7	179	1.077	556	11	57
Abreu e Lima	43	0	4	24	13	0	2	42	0	5	25	12	0	0
Araçoiaba	9	0	0	3	6	0	0	19	0	2	13	4	0	0
Cabo de Santo Agostinho	164	0	17	90	51	2	4	153	2	14	83	48	1	5
Camaragibe	47	0	3	31	12	0	1	72	0	1	48	19	0	4
Fernando de Noronha	0	0	0	0	0	0	0	0	0	0	0	0	0	0
Igarassu	71	0	4	39	27	0	1	63	0	6	38	18	1	0
Ilha de Itamaracá	18	0	3	8	7	0	0	31	0	3	10	17	0	1
Ipojuca	50	0	8	18	24	0	0	74	1	7	44	22	0	0
Itapissuma	10	0	1	5	4	0	0	12	0	1	2	7	0	2
Jaboatão dos Guararapes	311	2	39	166	89	4	11	371	0	43	206	110	2	10
Moreno	37	0	4	18	11	1	3	45	0	5	22	16	0	2
Olinda	145	0	17	81	42	2	3	170	1	15	92	57	2	3
Paulista	114	2	8	75	22	2	5	123	1	9	82	29	1	1
Recife	571	1	54	328	166	4	18	658	2	61	384	180	4	27
São Lourenço da Mata	42	0	4	20	18	0	0	54	0	7	28	17	0	2
Mata Norte	303	2	37	143	115	2	4	331	3	41	162	112	6	7
Aliança	14	0	2	7	5	0	0	19	1	3	7	7	1	0
Buenos Aires	3	0	0	3	0	0	0	7	0	1	3	3	0	0
Camutanga	2	0	0	0	2	0	0	2	0	1	1	0	0	0
Carpina	40	1	5	18	16	0	0	29	0	2	18	9	0	0
Chã de Alegria	3	0	1	0	1	0	1	4	0	0	2	2	0	0
Condado	13	0	2	6	5	0	0	6	0	0	4	2	0	0
Ferreiros	5	0	0	1	4	0	0	3	0	0	1	2	0	0
Glória do Goitá	17	1	3	6	7	0	0	10	0	2	4	3	0	1
Goiana	44	0	7	18	19	0	0	38	0	7	18	9	3	1
Itambé	17	0	1	11	4	0	1	27	0	1	15	11	0	0
Itaquitinga	12	0	0	5	6	1	0	9	0	1	4	4	0	0
Lagoa de Itaenga	17	0	3	7	7	0	0	24	0	5	13	5	1	0
Lagoa do Carro	10	0	0	7	3	0	0	8	2	3	1	2	0	0
Macaparana	12	0	1	4	6	1	0	9	0	0	5	4	0	0
Nazaré da Mata	17	0	2	10	5	0	0	20	0	2	9	8	0	1
Paudalho	34	0	5	19	9	0	1	52	0	8	21	21	0	2
Timbaúba	18	0	1	8	8	0	1	39	0	3	20	14	0	2

Vítimas de crime violento letal e intencional em Pernambuco, por faixa etária, segundo regiões de desenvolvimento e municípios - 2015-2016

RD/Município	2015							2016						
	Total CVLI	Faixa Etária						Total CVLI	Faixa Etária					
		Até 12 Anos	13 a 17 anos	18 a 30 anos	31 a 65 anos	Acima de 65 anos	Idade Ignorada		Até 12 Anos	13 a 17 anos	18 a 30 anos	31 a 65 anos	Acima de 65 anos	Idade Ignorada
Tracunhaém	4	0	1	1	2	0	0	8	0	0	6	1	1	0
Vicência	21	0	3	12	6	0	0	17	0	2	10	5	0	0
Mata Sul	393	3	44	183	137	4	22	502	3	40	254	174	9	22
Água Preta	15	0	2	4	6	0	3	20	0	0	8	11	0	1
Amaraji	4	0	1	2	1	0	0	30	0	2	18	10	0	0
Barreiros	26	0	2	14	10	0	0	23	1	2	11	6	2	1
Belém de Maria	3	0	0	2	1	0	0	5	0	0	2	2	0	1
Catende	19	0	1	10	8	0	0	44	1	8	24	11	0	0
Chã Grande	4	0	0	1	3	0	0	6	0	0	4	2	0	0
Cortês	3	0	0	1	1	0	1	8	0	0	3	5	0	0
Escada	70	1	15	31	20	1	2	48	0	2	28	15	1	2
Gameleira	8	0	1	2	4	0	1	17	0	2	6	8	1	0
Jaqueira	1	0	0	1	0	0	0	11	0	3	4	4	0	0
Joaquim Nabuco	4	0	0	2	2	0	0	8	0	0	7	1	0	0
Maraial	7	1	1	3	2	0	0	7	1	0	2	4	0	0
Palmares	33	0	1	14	16	0	2	43	0	3	22	14	1	3
Pombos	8	0	0	5	3	0	0	7	0	1	3	3	0	0
Primavera	4	0	1	1	2	0	0	7	0	0	2	5	0	0
Quipapá	16	0	2	10	4	0	0	10	0	2	3	3	0	2
Ribeirão	25	0	2	9	13	0	1	26	0	3	13	7	0	3
Rio Formoso	15	0	0	7	6	1	1	17	0	2	8	7	0	0
São Benedito do Sul	3	0	0	2	0	0	1	4	0	0	2	2	0	0
São José da Coroa Grande	21	0	4	10	6	0	1	18	0	1	8	6	0	3
Sirinhaém	24	0	2	7	10	2	3	27	0	2	11	10	1	3
Tamandaré	10	0	1	5	4	0	0	23	0	1	14	7	0	1
Vitória de Santo Antão	63	1	8	38	11	0	5	86	0	5	48	28	3	2
Xexéu	7	0	0	2	4	0	1	7	0	1	3	3	0	0
Agreste Central	618	1	59	306	225	15	12	659	1	62	316	245	14	21
Agrestina	16	0	2	11	3	0	0	27	0	3	14	8	0	2
Alagoinha	1	0	0	0	0	0	1	2	0	0	1	1	0	0
Altinho	15	0	3	5	7	0	0	10	0	0	3	6	1	0
Barra de Guabiraba	10	0	0	6	2	1	1	6	0	0	2	4	0	0
Belo Jardim	31	0	0	19	9	3	0	39	0	3	17	16	2	1

Vítimas de crime violento letal e intencional em Pernambuco, por faixa etária, segundo regiões de desenvolvimento e municípios - 2015-2016

RD/Município	2015							2016						
	Total CVLI	Faixa Etária						Total CVLI	Faixa Etária					
		Até 12 Anos	13 a 17 anos	18 a 30 anos	31 a 65 anos	Acima de 65 anos	Idade Ignorada		Até 12 Anos	13 a 17 anos	18 a 30 anos	31 a 65 anos	Acima de 65 anos	Idade Ignorada
Bezerros	44	0	4	19	20	1	0	50	0	11	21	17	1	0
Bonito	21	0	0	10	10	1	0	12	0	0	2	9	0	1
Brejo da Madre de Deus	41	0	7	23	10	0	1	45	0	5	24	14	1	1
Cachoeirinha	6	1	1	2	2	0	0	5	0	0	3	2	0	0
Camocim de São Félix	9	0	1	3	4	1	0	13	0	1	8	4	0	0
Caruaru	204	0	22	111	62	5	4	225	0	24	117	73	3	8
Cupira	20	0	4	12	4	0	0	28	0	2	16	8	0	2
Gravatá	40	0	2	18	18	1	1	37	1	4	18	13	1	0
Ibirajuba	5	0	3	0	1	0	1	1	0	0	0	1	0	0
Jataúba	7	0	0	3	4	0	0	14	0	0	8	6	0	0
Lagoa dos Gatos	4	0	0	4	0	0	0	6	0	1	2	3	0	0
Panelas	8	0	0	5	3	0	0	11	0	1	4	5	1	0
Pesqueira	34	0	2	13	18	1	0	22	0	1	8	12	0	1
Poção	8	0	0	2	6	0	0	5	0	0	1	2	1	1
Riacho das Almas	16	0	2	5	8	1	0	12	0	1	8	3	0	0
Sairé	5	0	0	2	2	0	1	7	0	0	2	5	0	0
Sanharó	6	0	1	4	1	0	0	9	0	0	2	7	0	0
São Bento do Una	28	0	0	13	15	0	0	25	0	1	7	14	0	3
São Caitano	21	0	3	9	9	0	0	32	0	4	17	9	1	1
São Joaquim do Monte	7	0	0	2	3	0	2	10	0	0	6	3	1	0
Tacaimbó	11	0	2	5	4	0	0	6	0	0	5	0	1	0
Agreste Meridional	231	1	18	109	90	7	6	270	1	15	124	118	6	6
Águas Belas	14	0	1	7	6	0	0	22	0	0	9	10	2	1
Angelim	6	0	0	6	0	0	0	5	0	0	3	2	0	0
Bom Conselho	15	0	0	8	5	1	1	12	0	0	6	6	0	0
Brejão	3	0	1	0	2	0	0	6	0	0	2	4	0	0
Buíque	9	1	1	5	2	0	0	10	0	1	1	7	0	1
Caetés	7	0	0	5	2	0	0	11	0	0	8	3	0	0
Calçado	1	0	0	0	0	1	0	4	0	0	2	2	0	0
Canhotinho	15	0	2	8	4	1	0	16	0	2	7	6	1	0
Capoeiras	13	0	0	8	4	1	0	9	0	0	2	6	0	1
Correntes	4	0	0	1	2	0	1	6	0	0	2	3	0	1
Garanhuns	44	0	4	18	20	0	2	51	1	1	29	19	0	1
lati	5	0	0	3	2	0	0	6	0	0	1	5	0	0

Vítimas de crime violento letal e intencional em Pernambuco, por faixa etária, segundo regiões de desenvolvimento e municípios - 2015-2016

RD/Município	2015							2016						
	Total CVLI	Faixa Etária						Total CVLI	Faixa Etária					
		Até 12 Anos	13 a 17 anos	18 a 30 anos	31 a 65 anos	Acima de 65 anos	Idade Ignorada		Até 12 Anos	13 a 17 anos	18 a 30 anos	31 a 65 anos	Acima de 65 anos	Idade Ignorada
Itaíba	5	0	0	2	2	0	1	10	0	1	6	3	0	0
Jucati	9	0	1	3	5	0	0	6	0	0	1	5	0	0
Jupi	7	0	0	4	3	0	0	9	0	1	3	4	0	1
Jurema	2	0	0	2	0	0	0	3	0	0	1	2	0	0
Lagoa do Ouro	3	0	0	2	1	0	0	5	0	0	3	2	0	0
Lajedo	26	0	4	8	13	1	0	28	0	4	15	8	1	0
Palmeirina	3	0	1	2	0	0	0	1	0	0	1	0	0	0
Paranatama	5	0	0	1	3	1	0	5	0	1	1	3	0	0
Pedra	6	0	1	3	2	0	0	8	0	0	4	4	0	0
Saloá	2	0	0	0	2	0	0	4	0	0	3	1	0	0
São João	11	0	0	6	4	1	0	7	0	2	2	3	0	0
Terezinha	5	0	1	3	1	0	0	5	0	0	2	3	0	0
Tupanatinga	7	0	0	2	5	0	0	9	0	0	6	3	0	0
Venturosa	4	0	1	2	0	0	1	12	0	2	4	4	2	0
Agreste Setentrional	223	1	18	98	96	8	2	269	1	24	141	92	6	5
Bom Jardim	18	0	0	6	12	0	0	13	0	1	9	3	0	0
Casinhas	3	0	1	1	1	0	0	11	0	1	8	2	0	0
Cumaru	3	0	0	1	2	0	0	2	0	0	0	2	0	0
Feira Nova	10	0	2	4	3	1	0	10	0	1	5	4	0	0
Frei Miguelinho	5	0	2	3	0	0	0	3	0	0	1	2	0	0
João Alfredo	6	0	0	0	4	2	0	14	0	0	8	5	1	0
Limoeiro	21	0	1	11	9	0	0	22	0	1	11	10	0	0
Machados	3	0	0	1	1	1	0	6	0	0	3	3	0	0
Orobó	5	0	0	1	3	1	0	2	0	1	0	0	0	1
Passira	6	0	0	2	4	0	0	6	0	1	4	1	0	0
Salgadinho	0	0	0	0	0	0	0	1	0	0	0	1	0	0
Santa Cruz do Capibaribe	49	1	8	22	17	1	0	52	0	12	24	15	1	0
Santa Maria do Cambucá	7	0	0	2	3	1	1	11	0	1	7	2	1	0
São Vicente Ferrer	3	0	0	3	0	0	0	11	0	1	6	3	1	0
Surubim	16	0	0	8	7	1	0	19	0	1	9	7	1	1
Taquaritinga do Norte	13	0	3	5	5	0	0	18	1	1	10	6	0	0
Toritama	32	0	0	18	13	0	1	46	0	0	26	17	1	2
Vertente do Lério	0	0	0	0	0	0	0	3	0	0	2	1	0	0
Vertentes	23	0	1	10	12	0	0	19	0	2	8	8	0	1

Vítimas de crime violento letal e intencional em Pernambuco, por faixa etária, segundo regiões de desenvolvimento e municípios - 2015-2016

RD/Município	2015							2016						
	Total CVLI	Faixa Etária						Total CVLI	Faixa Etária					
		Até 12 Anos	13 a 17 anos	18 a 30 anos	31 a 65 anos	Acima de 65 anos	Idade Ignorada		Até 12 Anos	13 a 17 anos	18 a 30 anos	31 a 65 anos	Acima de 65 anos	Idade Ignorada
Sertão Central	49	0	3	21	25	0	0	50	0	2	17	28	2	1
Cedro	1	0	0	0	1	0	0	1	0	0	1	0	0	0
Mirandiba	2	0	0	1	1	0	0	8	0	0	3	3	2	0
Parnamirim	12	0	1	5	6	0	0	6	0	0	2	4	0	0
Salgueiro	19	0	1	11	7	0	0	20	0	0	9	10	0	1
São José do Belmonte	6	0	0	1	5	0	0	8	0	0	2	6	0	0
Serrita	3	0	0	0	3	0	0	3	0	0	0	3	0	0
Terra Nova	2	0	0	1	1	0	0	1	0	1	0	0	0	0
Verdejante	4	0	1	2	1	0	0	3	0	1	0	2	0	0
Sertão de Itaparica	52	2	1	21	26	1	1	45	0	2	18	21	2	2
Belém do São Francisco	12	2	0	5	5	0	0	5	0	0	1	2	1	1
Carnaubeira da Penha	1	0	0	0	1	0	0	3	0	0	3	0	0	0
Floresta	24	0	0	10	13	1	0	22	0	0	7	15	0	0
Itacuruba	1	0	0	0	1	0	0	0	0	0	0	0	0	0
Jatobá	4	0	0	3	0	0	1	4	0	0	2	1	1	0
Petrolândia	9	0	0	3	6	0	0	10	0	1	5	3	0	1
Tacaratu	1	0	1	0	0	0	0	1	0	1	0	0	0	0
Sertão do Araripe	108	0	4	47	54	3	0	121	1	5	53	57	3	2
Araripina	28	0	1	13	14	0	0	42	0	2	23	15	1	1
Bodocó	3	0	0	2	1	0	0	6	0	0	0	6	0	0
Exu	5	0	0	2	3	0	0	5	0	0	2	3	0	0
Granito	1	0	0	1	0	0	0	0	0	0	0	0	0	0
Ipubi	8	0	0	2	4	2	0	13	1	2	4	6	0	0
Moreilândia	1	0	0	1	0	0	0	3	0	0	1	2	0	0
Ouricuri	24	0	0	9	14	1	0	26	0	0	9	16	1	0
Santa Cruz	6	0	1	2	3	0	0	5	0	0	2	3	0	0
Santa Filomena	2	0	0	1	1	0	0	2	0	0	0	1	1	0
Trindade	30	0	2	14	14	0	0	19	0	1	12	5	0	1
Sertão do São Francisco	174	3	5	72	84	3	7	167	0	8	82	61	5	11
Afrânio	4	0	0	1	3	0	0	2	0	0	0	2	0	0
Cabrobó	13	0	0	6	7	0	0	7	0	0	3	4	0	0
Dormentes	2	0	0	0	2	0	0	2	0	0	1	1	0	0

Vítimas de crime violento letal e intencional em Pernambuco, por faixa etária, segundo regiões de desenvolvimento e municípios - 2015-2016

RD/Município	2015							2016						
	Total CVLI	Faixa Etária						Total CVLI	Faixa Etária					
		Até 12 Anos	13 a 17 anos	18 a 30 anos	31 a 65 anos	Acima de 65 anos	Idade Ignorada		Até 12 Anos	13 a 17 anos	18 a 30 anos	31 a 65 anos	Acima de 65 anos	Idade Ignorada
Lagoa Grande	4	0	0	1	3	0	0	7	0	0	5	2	0	0
Orocó	2	0	0	1	1	0	0	5	0	0	2	2	1	0
Petrolina	134	3	5	58	59	3	6	122	0	8	56	44	4	10
Santa Maria da Boa Vista	15	0	0	5	9	0	1	22	0	0	15	6	0	1
Sertão do Moxotó	49	0	4	16	29	0	0	82	0	7	34	37	2	2
Arcoverde	23	0	2	8	13	0	0	33	0	3	17	12	0	1
Betânia	2	0	0	1	1	0	0	2	0	0	0	2	0	0
Custódia	5	0	1	0	4	0	0	11	0	2	6	3	0	0
Ibimirim	6	0	0	1	5	0	0	14	0	1	6	6	1	0
Inajá	8	0	1	4	3	0	0	6	0	0	1	4	1	0
Manari	0	0	0	0	0	0	0	5	0	0	1	4	0	0
Sertânia	5	0	0	2	3	0	0	11	0	1	3	6	0	1
Sertão do Pajeú	57	0	1	20	33	2	1	96	0	7	30	51	6	2
Afogados da Ingazeira	5	0	0	3	2	0	0	3	0	0	0	3	0	0
Brejinho	0	0	0	0	0	0	0	0	0	0	0	0	0	0
Calumbi	1	0	0	0	0	1	0	1	0	0	1	0	0	0
Carnaíba	0	0	0	0	0	0	0	1	0	0	1	0	0	0
Flores	6	0	0	1	4	1	0	3	0	1	0	1	0	1
Iguaraci	0	0	0	0	0	0	0	1	0	0	0	1	0	0
Ingazeira	0	0	0	0	0	0	0	1	0	0	0	1	0	0
Itapetim	0	0	0	0	0	0	0	3	0	1	1	1	0	0
Quixaba	1	0	0	0	0	0	1	2	0	0	1	1	0	0
Santa Cruz da Baixa Verde	5	0	0	2	3	0	0	5	0	0	2	2	1	0
Santa Terezinha	0	0	0	0	0	0	0	5	0	0	4	1	0	0
São José do Egito	6	0	0	3	3	0	0	6	0	1	2	3	0	0
Serra Talhada	24	0	1	9	14	0	0	40	0	3	9	24	3	1
Solidão	2	0	0	0	2	0	0	2	0	0	1	0	1	0
Tabira	3	0	0	0	3	0	0	9	0	0	5	3	1	0
Triunfo	4	0	0	2	2	0	0	12	0	1	3	8	0	0
Tuparetama	0	0	0	0	0	0	0	2	0	0	0	2	0	0
Pernambuco	3.889	18	360	1.942	1.406	60	103	4.479	17	392	2.308	1.552	72	138

Fonte: SDS - Infopol. Elaboração: Agência CONDEPE/FIDEM.

XXI - PERCENTAGEM DE VÍTIMAS DE CVLI, SEGUNDO A FAIXA ETÁRIA – 2015-2016

PERNAMBUCO - 2015

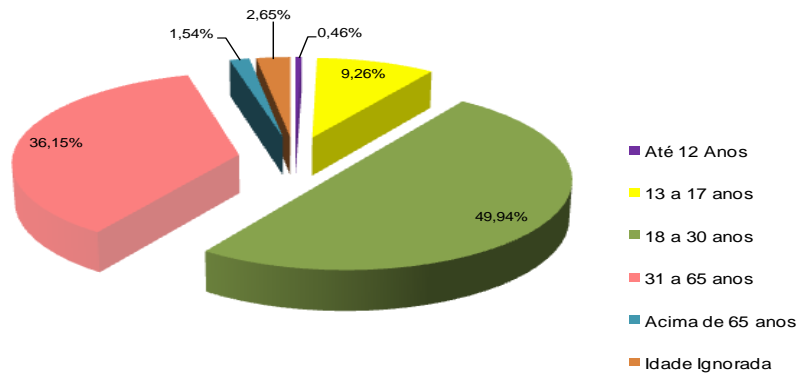

Fonte: SDS - Infopol. Elaboração: Agência CONDEPE/FIDEM.

PERNAMBUCO - 2016

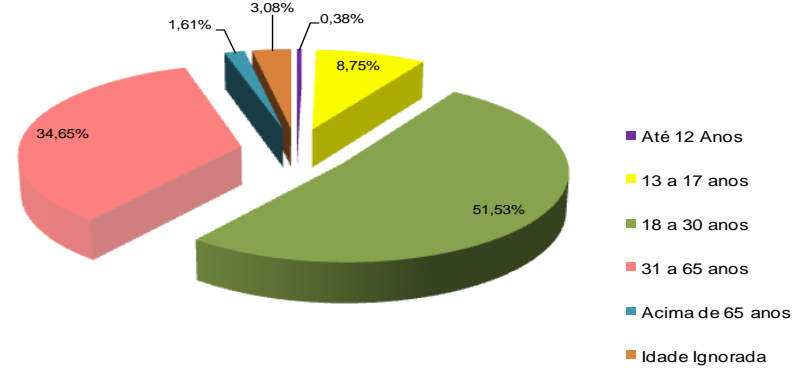

Fonte: SDS - Infopol. Elaboração: Agência CONDEPE/FIDEM.

RECIFE - 2015

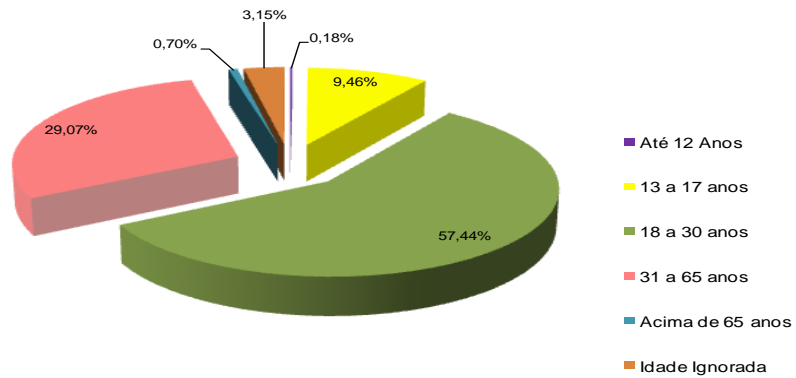

Fonte: SDS - Infopol. Elaboração: Agência CONDEPE/FIDEM.

RECIFE - 2016

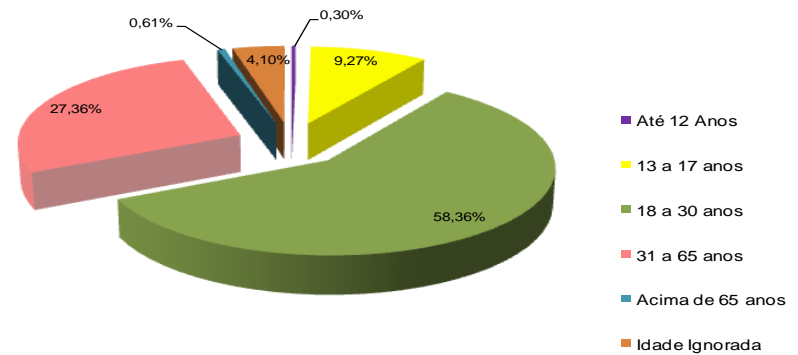

Fonte: SDS - Infopol. Elaboração: Agência CONDEPE/FIDEM.

XXI- PERCENTAGEM DE VÍTIMAS DE CVLI, SEGUNDO A FAIXA ETÁRIA – 2015-2016

RD METROPOLITANA - 2015

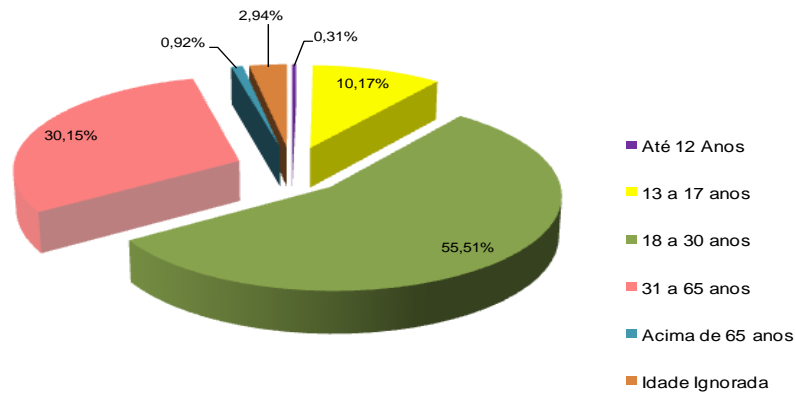

Fonte: SDS - Infopol. Elaboração: Agência CONDEPE/FIDEM.

RD METROPOLITANA - 2016

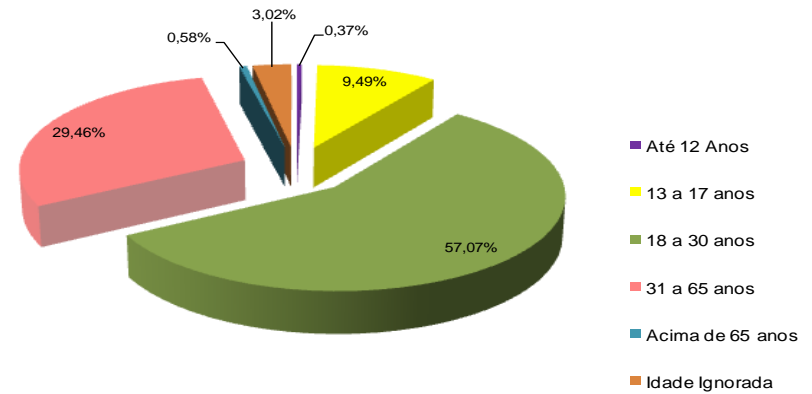

Fonte: SDS - Infopol. Elaboração: Agência CONDEPE/FIDEM.

INTERIOR DO ESTADO - 2015

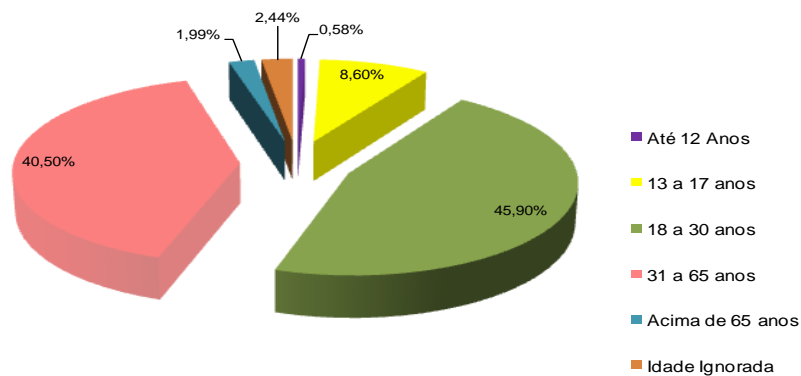

Fonte: SDS - Infopol. Elaboração: Agência CONDEPE/FIDEM.

INTERIOR DO ESTADO - 2016

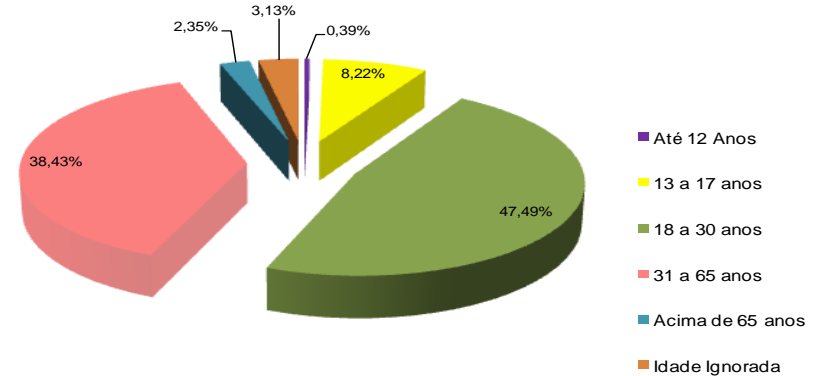

Fonte: SDS - Infopol. Elaboração: Agência CONDEPE/FIDEM.

TABELA 2.4

Vítimas de crime violento letal e intencional em Pernambuco, por categoria de crime, segundo regiões de desenvolvimento e municípios - 2015-2016

RD/Município	2015				2016			
	Total CVLI	Categoria de Crime			Total CVLI	Categoria de Crime		
		Homicídio	Latrocínio	Lesão Corporal Seguida de Morte		Homicídio	Latrocínio	Lesão Corporal Seguida de Morte
Metropolitana	1.632	1.585	40	7	1.887	1.830	44	13
Abreu e Lima	43	39	3	1	42	42	0	0
Araçoiaba	9	9	0	0	19	19	0	0
Cabo de Santo Agostinho	164	161	3	0	153	148	3	2
Camaraçibe	47	46	1	0	72	65	6	1
Fernando de Noronha	0	0	0	0	0	0	0	0
Igarassu	71	71	0	0	63	60	3	0
Ilha de Itamaracá	18	18	0	0	31	30	1	0
Ipojuca	50	49	1	0	74	70	3	1
Itapissuma	10	10	0	0	12	12	0	0
Jaboatão dos Guararapes	311	305	6	0	371	363	8	0
Moreno	37	35	2	0	45	44	1	0
Olinda	145	142	2	1	170	162	5	3
Paulista	114	110	4	0	123	121	1	1
Recife	571	551	15	5	658	642	11	5
São Lourenço da Mata	42	39	3	0	54	52	2	0
Mata Norte	303	293	10	0	331	318	11	2
Aliança	14	14	0	0	19	19	0	0
Buenos Aires	3	3	0	0	7	7	0	0
Camutanga	2	1	1	0	2	2	0	0
Carpina	40	38	2	0	29	29	0	0
Chã de Alegria	3	3	0	0	4	3	1	0
Condado	13	12	1	0	6	6	0	0
Ferreiros	5	5	0	0	3	2	1	0
Glória do Goitá	17	17	0	0	10	10	0	0
Goiana	44	43	1	0	38	36	1	1
Itambé	17	17	0	0	27	25	2	0
Itaquitinga	12	12	0	0	9	9	0	0
Lagoa de Itaenga	17	17	0	0	24	24	0	0
Lagoa do Carro	10	10	0	0	8	8	0	0
Macaparana	12	12	0	0	9	9	0	0
Nazaré da Mata	17	16	1	0	20	19	0	1
Paudalho	34	32	2	0	52	50	2	0
Timbaúba	18	17	1	0	39	38	1	0

Vítimas de crime violento letal e intencional em Pernambuco, por categoria de crime, segundo regiões de desenvolvimento e municípios - 2015-2016

RD/Município	2015				2016			
	Total CVLI	Categoria de Crime			Total CVLI	Categoria de Crime		
		Homicídio	Latrocínio	Lesão Corporal Seguida de Morte		Homicídio	Latrocínio	Lesão Corporal Seguida de Morte
Tracunhaém	4	4	0	0	8	6	2	0
Vicência	21	20	1	0	17	16	1	0
Mata Sul	393	377	15	1	502	486	14	2
Água Preta	15	15	0	0	20	19	1	0
Amaraji	4	4	0	0	30	30	0	0
Barreiros	26	24	2	0	23	23	0	0
Belém de Maria	3	3	0	0	5	5	0	0
Catende	19	19	0	0	44	44	0	0
Chã Grande	4	4	0	0	6	6	0	0
Cortês	3	3	0	0	8	8	0	0
Escada	70	68	2	0	48	46	1	1
Gameleira	8	6	2	0	17	16	1	0
Jaqueira	1	1	0	0	11	11	0	0
Joaquim Nabuco	4	4	0	0	8	8	0	0
Maraial	7	7	0	0	7	7	0	0
Palmares	33	33	0	0	43	41	2	0
Pombos	8	8	0	0	7	7	0	0
Primavera	4	4	0	0	7	7	0	0
Quipapá	16	14	2	0	10	9	1	0
Ribeirão	25	22	3	0	26	25	1	0
Rio Formoso	15	15	0	0	17	17	0	0
São Benedito do Sul	3	3	0	0	4	4	0	0
São José da Coroa Grande	21	20	1	0	18	17	1	0
Sirinhaém	24	21	2	1	27	25	1	1
Tamandaré	10	10	0	0	23	23	0	0
Vitória de Santo Antão	63	62	1	0	86	82	4	0
Xexéu	7	7	0	0	7	6	1	0
Agreste Central	618	587	23	8	659	632	21	6
Agrestina	16	15	1	0	27	25	1	1
Alagoinha	1	1	0	0	2	2	0	0
Altinho	15	14	0	1	10	9	1	0
Barra de Guabiraba	10	10	0	0	6	6	0	0
Belo Jardim	31	29	2	0	39	35	3	1

Vítimas de crime violento letal e intencional em Pernambuco, por categoria de crime, segundo regiões de desenvolvimento e municípios - 2015-2016

RD/Município	2015				2016			
	Total CVLI	Categoria de Crime			Total CVLI	Categoria de Crime		
		Homicídio	Latrocínio	Lesão Corporal Seguida de Morte		Homicídio	Latrocínio	Lesão Corporal Seguida de Morte
Bezerros	44	40	4	0	50	44	6	0
Bonito	21	21	0	0	12	12	0	0
Brejo da Madre de Deus	41	38	3	0	45	45	0	0
Cachoeirinha	6	5	1	0	5	5	0	0
Camocim de São Félix	9	9	0	0	13	13	0	0
Caruaru	204	193	7	4	225	218	5	2
Cupira	20	20	0	0	28	28	0	0
Gravatá	40	40	0	0	37	36	0	1
Ibirajuba	5	5	0	0	1	1	0	0
Jataúba	7	7	0	0	14	14	0	0
Lagoa dos Gatos	4	4	0	0	6	6	0	0
Panelas	8	7	1	0	11	10	1	0
Pesqueira	34	33	0	1	22	21	0	1
Poção	8	8	0	0	5	4	1	0
Riacho das Almas	16	14	2	0	12	12	0	0
Sairé	5	4	1	0	7	7	0	0
Sanharó	6	6	0	0	9	8	1	0
São Bento do Una	28	28	0	0	25	24	1	0
São Caitano	21	19	0	2	32	32	0	0
São Joaquim do Monte	7	6	1	0	10	9	1	0
Tacaimbó	11	11	0	0	6	6	0	0
Agreste Meridional	231	224	3	4	270	264	1	5
Águas Belas	14	14	0	0	22	21	0	1
Angelim	6	6	0	0	5	5	0	0
Bom Conselho	15	14	0	1	12	12	0	0
Brejão	3	3	0	0	6	6	0	0
Buíque	9	9	0	0	10	10	0	0
Caetés	7	7	0	0	11	11	0	0
Caçado	1	1	0	0	4	4	0	0
Canhotinho	15	14	1	0	16	15	0	1
Capoeiras	13	13	0	0	9	9	0	0
Correntes	4	4	0	0	6	6	0	0
Garanhuns	44	42	1	1	51	50	0	1
Iati	5	5	0	0	6	6	0	0

Vítimas de crime violento letal e intencional em Pernambuco, por categoria de crime, segundo regiões de desenvolvimento e municípios - 2015-2016

RD/Município	2015				2016			
	Total CVLI	Categoria de Crime			Total CVLI	Categoria de Crime		
		Homicídio	Latrocínio	Lesão Corporal Seguida de Morte		Homicídio	Latrocínio	Lesão Corporal Seguida de Morte
Itaíba	5	4	0	1	10	10	0	0
Jucati	9	9	0	0	6	6	0	0
Jupi	7	7	0	0	9	9	0	0
Jurema	2	2	0	0	3	3	0	0
Lagoa do Ouro	3	3	0	0	5	5	0	0
Lajedo	26	26	0	0	28	27	0	1
Palmeirina	3	2	0	1	1	1	0	0
Paranatama	5	5	0	0	5	3	1	1
Pedra	6	6	0	0	8	8	0	0
Saloá	2	2	0	0	4	4	0	0
São João	11	11	0	0	7	7	0	0
Terezinha	5	5	0	0	5	5	0	0
Tupanatinga	7	6	1	0	9	9	0	0
Venturosa	4	4	0	0	12	12	0	0
Agreste Setentrional	223	211	12	0	269	257	11	1
Bom Jardim	18	15	3	0	13	13	0	0
Casinhas	3	2	1	0	11	11	0	0
Cumarú	3	3	0	0	2	2	0	0
Feira Nova	10	9	1	0	10	10	0	0
Frei Miguelinho	5	5	0	0	3	2	1	0
João Alfredo	6	5	1	0	14	13	1	0
Limoeiro	21	21	0	0	22	22	0	0
Machados	3	3	0	0	6	5	0	1
Orobó	5	4	1	0	2	2	0	0
Passira	6	6	0	0	6	6	0	0
Salgadinho	0				1	1	0	0
Santa Cruz do Capibaribe	49	47	2	0	52	50	2	0
Santa Maria do Cambucá	7	7	0	0	11	11	0	0
São Vicente Ferrer	3	3	0	0	11	10	1	0
Surubim	16	15	1	0	19	17	2	0
Taquaritinga do Norte	13	12	1	0	18	17	1	0
Toritama	32	32	0	0	46	44	2	0
Vertente do Lério	0				3	3	0	0
Vertentes	23	22	1	0	19	18	1	0

Vítimas de crime violento letal e intencional em Pernambuco, por categoria de crime, segundo regiões de desenvolvimento e municípios - 2015-2016

RD/Município	2015				2016			
	Total CVLI	Categoria de Crime			Total CVLI	Categoria de Crime		
		Homicídio	Latrocínio	Lesão Corporal Seguida de Morte		Homicídio	Latrocínio	Lesão Corporal Seguida de Morte
Sertão Central	49	46	3	0	50	49	1	0
Cedro	1	0	1	0	1	1	0	0
Mirandiba	2	2	0	0	8	8	0	0
Parnamirim	12	12	0	0	6	6	0	0
Salgueiro	19	18	1	0	20	20	0	0
São José do Belmonte	6	5	1	0	8	7	1	0
Serrita	3	3	0	0	3	3	0	0
Terra Nova	2	2	0	0	1	1	0	0
Verdejante	4	4	0	0	3	3	0	0
Sertão de Itaparica	52	51	1	0	45	43	2	0
Belém do São Francisco	12	12	0	0	5	5	0	0
Carnaubeira da Penha	1	1	0	0	3	3	0	0
Floresta	24	23	1	0	22	20	2	0
Itacuruba	1	1	0	0	0	0	0	0
Jatobá	4	4	0	0	4	4	0	0
Petrolândia	9	9	0	0	10	10	0	0
Tacaratu	1	1	0	0	1	1	0	0
Sertão do Araripe	108	104	2	2	121	118	2	1
Araripina	28	26	1	1	42	42	0	0
Bodocó	3	3	0	0	6	5	1	0
Exu	5	5	0	0	5	5	0	0
Granito	1	1	0	0	0	0	0	0
Ipubi	8	8	0	0	13	12	0	1
Moreilândia	1	1	0	0	3	3	0	0
Ouricuri	24	22	1	1	26	25	1	0
Santa Cruz	6	6	0	0	5	5	0	0
Santa Filomena	2	2	0	0	2	2	0	0
Trindade	30	30	0	0	19	19	0	0
Sertão do São Francisco	174	171	3	0	167	164	3	0
Afrânio	4	4	0	0	2	2	0	0
Cabrobó	13	12	1	0	7	7	0	0
Dormentes	2	2	0	0	2	2	0	0

Vítimas de crime violento letal e intencional em Pernambuco, por categoria de crime, segundo regiões de desenvolvimento e municípios - 2015-2016

RD/Município	2015				2016			
	Total CVLI	Categoria de Crime			Total CVLI	Categoria de Crime		
		Homicídio	Latrocínio	Lesão Corporal Seguida de Morte		Homicídio	Latrocínio	Lesão Corporal Seguida de Morte
Lagoa Grande	4	4	0	0	7	7	0	0
Orocó	2	2	0	0	5	5	0	0
Petrolina	134	132	2	0	122	119	3	0
Santa Maria da Boa Vista	15	15	0	0	22	22	0	0
Sertão do Moxotó	49	46	2	1	82	78	1	3
Arcoverde	23	22	0	1	33	32	1	0
Betânia	2	2	0	0	2	2	0	0
Custódia	5	4	1	0	11	10	0	1
Ibimirim	6	5	1	0	14	14	0	0
Inajá	8	8	0	0	6	6	0	0
Manari	0	0	0	0	5	5	0	0
Sertânia	5	5	0	0	11	9	0	2
Sertão do Pajeú	57	55	2	0	96	92	3	1
Afogados da Ingazeira	5	4	1	0	3	2	0	1
Brejinho	0	0	0	0	0	0	0	0
Calumbi	1	1	0	0	1	1	0	0
Carnaíba	0	0	0	0	1	1	0	0
Flores	6	6	0	0	3	3	0	0
Igaraci	0	0	0	0	1	1	0	0
Ingazeira	0	0	0	0	1	1	0	0
Itapetim	0	0	0	0	3	3	0	0
Quixaba	1	1	0	0	2	2	0	0
Santa Cruz da Baixa Verde	5	4	1	0	5	5	0	0
Santa Terezinha	0	0	0	0	5	5	0	0
São José do Egito	6	6	0	0	6	6	0	0
Serra Talhada	24	24	0	0	40	39	1	0
Solidão	2	2	0	0	2	2	0	0
Tabira	3	3	0	0	9	9	0	0
Triunfo	4	4	0	0	12	11	1	0
Tuparetama	0	0	0	0	2	1	1	0
Pernambuco	3.889	3.750	116	23	4.479	4.331	114	34

Fonte: SDS - Infopol. Elaboração: Agência CONDEPE/FIDEM.

XXII - PERCENTAGEM DE VÍTIMAS DE CVLI, SEGUNDO A CATEGORIA DE CRIME – 2015-2016

PERNAMBUCO - 2015

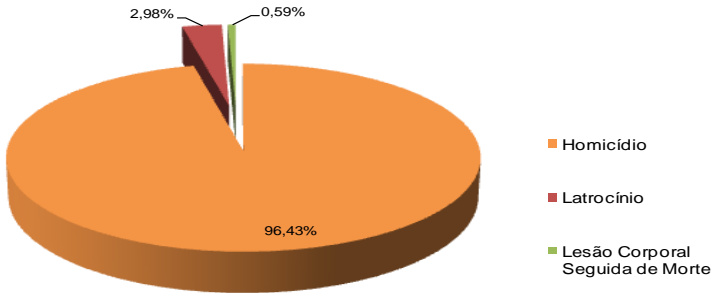

Fonte: SDS - Infopol. Elaboração: Agência CONDEPE/FIDEM.

PERNAMBUCO - 2016

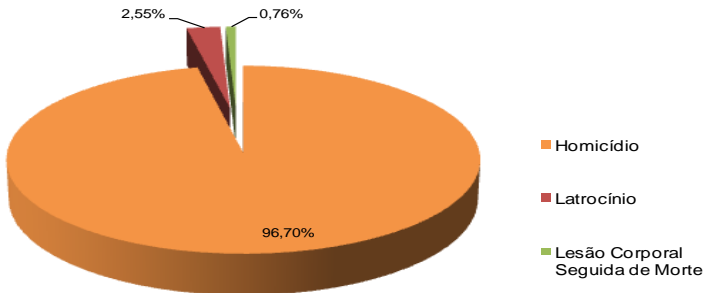

Fonte: SDS - Infopol. Elaboração: Agência CONDEPE/FIDEM.

RECIFE - 2015

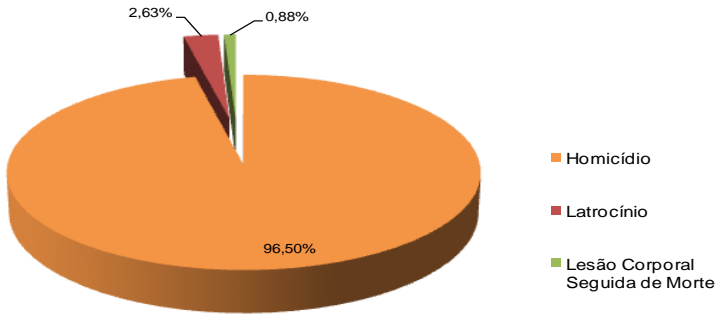

Fonte: SDS - Infopol. Elaboração: Agência CONDEPE/FIDEM.

RECIFE - 2016

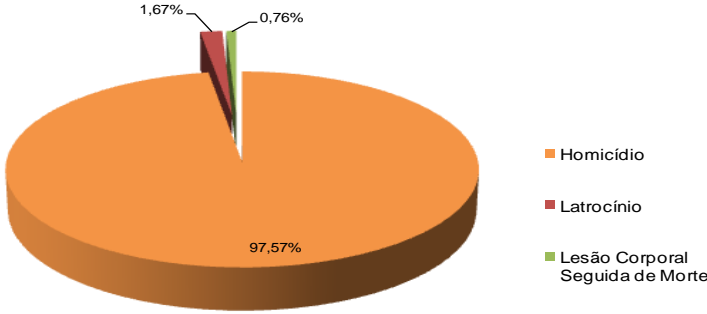

Fonte: SDS - Infopol. Elaboração: Agência CONDEPE/FIDEM.

XXII - PERCENTAGEM DE VÍTIMAS DE CVLI, SEGUNDO A CATEGORIA DE CRIME – 2015-2016

RD METROPOLITANA - 2015

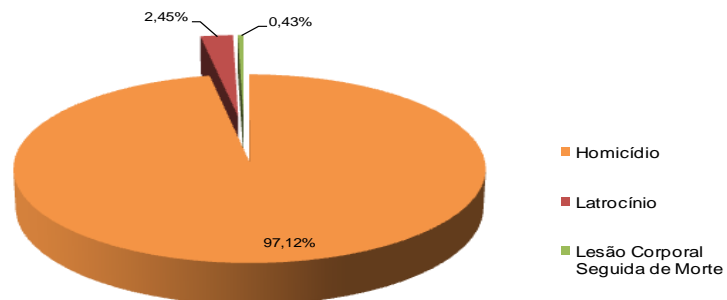

Fonte: SDS - Infopol. Elaboração: Agência CONDEPE/FIDEM.

RD METROPOLITANA - 2016

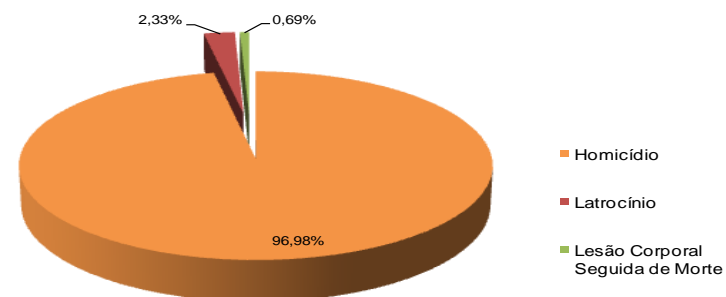

Fonte: SDS - Infopol. Elaboração: Agência CONDEPE/FIDEM.

INTERIOR DO ESTADO - 2015

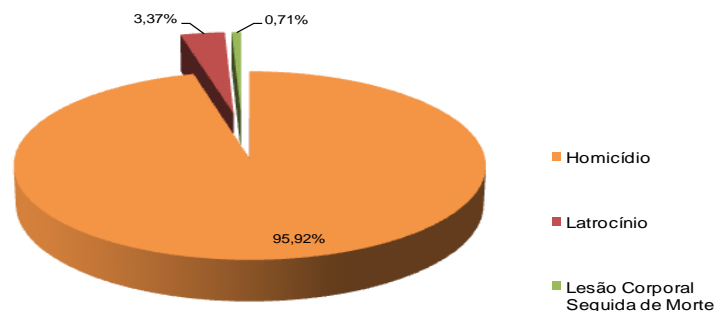

Fonte: SDS - Infopol. Elaboração: Agência CONDEPE/FIDEM.

INTERIOR DO ESTADO - 2016

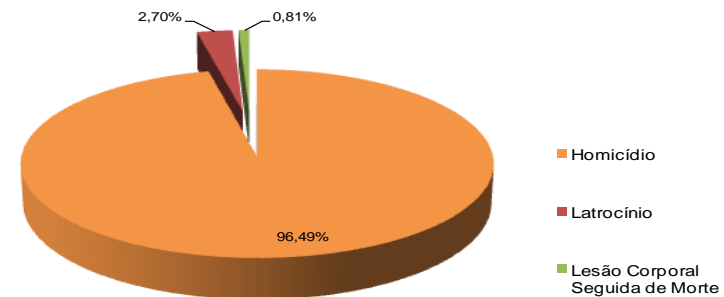

Fonte: SDS - Infopol. Elaboração: Agência CONDEPE/FIDEM.

TABELA 2.5

Vítimas de crime violento letal e intencional em Pernambuco, por tipo de arma, segundo regiões de desenvolvimento e municípios - 2015-2016

RD/Município	2015				2016			
	Total CVLI	Tipo de Arma			Total CVLI	Tipo de Arma		
		Arma Branca	Arma de Fogo	Outro Tipo de Objeto		Arma Branca	Arma de Fogo	Outro Tipo de Objeto
Metropolitana	1.632	168	1.331	133	1.887	184	1.581	122
Abreu e Lima	43	2	39	2	42	2	36	4
Araçoiaba	9	2	7	0	19	4	15	0
Cabo de Santo Agostinho	164	19	134	11	153	11	135	7
Camaraçibe	47	7	39	1	72	8	60	4
Fernando de Noronha	0	0	0	0	0	0	0	0
Igarassu	71	7	60	4	63	5	58	0
Ilha de Itamaracá	18	6	10	2	31	10	14	7
Ipojuca	50	7	42	1	74	9	61	4
Itapissuma	10	2	6	2	12	1	9	2
Jaboatão dos Guararapes	311	29	249	33	371	47	298	26
Moreno	37	7	23	7	45	3	36	6
Olinda	145	13	118	14	170	13	144	13
Paulista	114	8	92	14	123	11	107	5
Recife	571	55	476	40	658	58	557	43
São Lourenço da Mata	42	4	36	2	54	2	51	1
Mata Norte	303	51	229	23	331	46	261	24
Aliança	14	3	11	0	19	7	10	2
Buenos Aires	3	0	2	1	7	2	5	0
Camutanga	2	0	2	0	2	0	2	0
Carpina	40	3	35	2	29	4	24	1
Chã de Alegria	3	0	2	1	4	1	3	0
Condado	13	2	11	0	6	1	5	0
Ferreiros	5	1	3	1	3	0	3	0
Glória do Goitá	17	6	9	2	10	0	9	1
Goiana	44	10	31	3	38	6	26	6
Itambé	17	3	13	1	27	0	24	3
Itaquitinga	12	3	9	0	9	2	6	1
Lagoa de Itaenga	17	0	15	2	24	0	23	1
Lagoa do Carro	10	1	9	0	8	1	7	0
Macaparana	12	7	2	3	9	3	3	3
Nazaré da Mata	17	1	15	1	20	4	14	2
Paudalho	34	3	28	3	52	5	45	2
Timbaúba	18	6	12	0	39	6	31	2

Vítimas de crime violento letal e intencional em Pernambuco, por tipo de arma, segundo regiões de desenvolvimento e municípios - 2015-2016

RD/Município	2015				2016			
	Total CVLI	Tipo de Arma			Total CVLI	Tipo de Arma		
		Arma Branca	Arma de Fogo	Outro Tipo de Objeto		Arma Branca	Arma de Fogo	Outro Tipo de Objeto
Tracunhaém	4	0	4	0	8	2	6	0
Vicência	21	2	16	3	17	2	15	0
Mata Sul	393	64	308	21	502	86	391	25
Água Preta	15	2	9	4	20	7	11	2
Amaraji	4	3	1	0	30	1	27	2
Barreiros	26	4	21	1	23	2	19	2
Belém de Maria	3	0	3	0	5	0	5	0
Catende	19	4	14	1	44	4	39	1
Chã Grande	4	1	3	0	6	1	4	1
Cortês	3	1	2	0	8	4	4	0
Escada	70	4	62	4	48	12	34	2
Gameleira	8	0	7	1	17	2	14	1
Jaqueira	1	0	1	0	11	5	6	0
Joaquim Nabuco	4	2	2	0	8	5	3	0
Maraial	7	2	5	0	7	0	6	1
Palmares	33	8	24	1	43	7	35	1
Pombos	8	0	8	0	7	2	5	0
Primavera	4	1	3	0	7	1	6	0
Quipapá	16	3	13	0	10	1	8	1
Ribeirão	25	3	21	1	26	4	21	1
Rio Formoso	15	2	13	0	17	2	14	1
São Benedito do Sul	3	0	2	1	4	1	3	0
São José da Coroa Grande	21	3	17	1	18	2	15	1
Sirinhaém	24	9	15	0	27	9	18	0
Tamandaré	10	2	8	0	23	4	18	1
Vitória de Santo Antão	63	8	49	6	86	9	71	6
Xexéu	7	2	5	0	7	1	5	1
Agreste Central	618	65	501	52	659	76	517	66
Agrestina	16	1	15	0	27	0	23	4
Alagoinha	1	0	1	0	2	1	0	1
Altinho	15	3	10	2	10	0	9	1
Barra de Guabiraba	10	1	8	1	6	2	4	0
Belo Jardim	31	6	18	7	39	9	25	5

Vítimas de crime violento letal e intencional em Pernambuco, por tipo de arma, segundo regiões de desenvolvimento e municípios - 2015-2016

RD/Município	2015				2016			
	Total CVLI	Tipo de Arma			Total CVLI	Tipo de Arma		
		Arma Branca	Arma de Fogo	Outro Tipo de Objeto		Arma Branca	Arma de Fogo	Outro Tipo de Objeto
Bezerros	44	7	34	3	50	5	44	1
Bonito	21	2	18	1	12	0	11	1
Brejo da Madre de Deus	41	2	37	2	45	6	32	7
Cachoeirinha	6	1	5	0	5	2	3	0
Camocim de São Félix	9	0	9	0	13	1	12	0
Caruaru	204	17	167	20	225	21	176	28
Cupira	20	2	18	0	28	2	26	0
Gravatá	40	4	35	1	37	4	32	1
Ibirajuba	5	0	5	0	1	0	1	0
Jataúba	7	0	6	1	14	1	12	1
Lagoa dos Gatos	4	0	4	0	6	0	5	1
Panelas	8	1	5	2	11	4	7	0
Pesqueira	34	6	22	6	22	2	14	6
Poção	8	2	6	0	5	1	2	2
Riacho das Almas	16	0	16	0	12	1	10	1
Sairé	5	0	5	0	7	2	5	0
Sanharó	6	2	4	0	9	3	5	1
São Bento do Una	28	5	21	2	25	1	22	2
São Caitano	21	2	17	2	32	5	25	2
São Joaquim do Monte	7	0	5	2	10	3	6	1
Tacaimbó	11	1	10	0	6	0	6	0
Agreste Meridional	231	32	172	27	270	36	210	24
Águas Belas	14	1	11	2	22	0	20	2
Angelim	6	1	5	0	5	1	4	0
Bom Conselho	15	1	10	4	12	2	9	1
Brejão	3	1	2	0	6	3	3	0
Buíque	9	1	6	2	10	4	5	1
Caetés	7	2	4	1	11	2	9	0
Calçado	1	0	0	1	4	0	4	0
Canhotinho	15	5	9	1	16	3	12	1
Capoeiras	13	1	12	0	9	0	8	1
Correntes	4	0	3	1	6	1	5	0
Garanhuns	44	5	33	6	51	8	35	8
Iati	5	2	3	0	6	0	6	0

Vítimas de crime violento letal e intencional em Pernambuco, por tipo de arma, segundo regiões de desenvolvimento e municípios - 2015-2016

RD/Município	2015				2016			
	Total CVLI	Tipo de Arma			Total CVLI	Tipo de Arma		
		Arma Branca	Arma de Fogo	Outro Tipo de Objeto		Arma Branca	Arma de Fogo	Outro Tipo de Objeto
Itaíba	5	0	3	2	10	0	9	1
Jucati	9	0	9	0	6	1	4	1
Jupi	7	1	5	1	9	2	6	1
Jurema	2	0	2	0	3	1	1	1
Lagoa do Ouro	3	1	2	0	5	0	4	1
Lajedo	26	2	22	2	28	2	25	1
Palmeirina	3	0	3	0	1	0	1	0
Paranatama	5	0	4	1	5	0	4	1
Pedra	6	4	2	0	8	2	6	0
Saloá	2	1	1	0	4	0	4	0
São João	11	1	8	2	7	2	4	1
Terezinha	5	0	5	0	5	1	4	0
Tupanatinga	7	2	5	0	9	0	9	0
Venturosa	4	0	3	1	12	1	9	2
Agreste Setentrional	223	22	182	19	269	35	221	13
Bom Jardim	18	4	13	1	13	1	11	1
Casinhas	3	1	2	0	11	1	10	0
Cumarú	3	1	2	0	2	0	2	0
Feira Nova	10	0	7	3	10	3	7	0
Frei Miguelinho	5	0	5	0	3	2	1	0
João Alfredo	6	1	4	1	14	3	10	1
Limoeiro	21	4	16	1	22	6	16	0
Machados	3	1	1	1	6	2	3	1
Orobó	5	0	4	1	2	1	1	0
Passira	6	0	6	0	6	1	5	0
Salgadinho	0	0	0	0	1	0	1	0
Santa Cruz do Capibaribe	49	6	41	2	52	1	46	5
Santa Maria do Cambucá	7	0	6	1	11	0	11	0
São Vicente Ferrer	3	1	1	1	11	3	7	1
Surubim	16	1	14	1	19	4	13	2
Taquaritinga do Norte	13	1	11	1	18	5	13	0
Toritama	32	1	27	4	46	2	44	0
Vertente do Lério	0	0	0	0	3	0	3	0
Vertentes	23	0	22	1	19	0	17	2

Vítimas de crime violento letal e intencional em Pernambuco, por tipo de arma, segundo regiões de desenvolvimento e municípios - 2015-2016

RD/Município	2015				2016			
	Total CVLI	Tipo de Arma			Total CVLI	Tipo de Arma		
		Arma Branca	Arma de Fogo	Outro Tipo de Objeto		Arma Branca	Arma de Fogo	Outro Tipo de Objeto
Sertão Central	49	6	39	4	50	11	35	4
Cedro	1	0	1	0	1	0	1	0
Mirandiba	2	1	1	0	8	3	5	0
Parnamirim	12	0	11	1	6	0	6	0
Salgueiro	19	2	15	2	20	3	15	2
São José do Belmonte	6	1	4	1	8	4	3	1
Serrita	3	0	3	0	3	0	3	0
Terra Nova	2	1	1	0	1	1	0	0
Verdejante	4	1	3	0	3	0	2	1
Sertão de Itaparica	52	3	45	4	45	5	34	6
Belém do São Francisco	12	0	9	3	5	0	5	0
Carnaubeira da Penha	1	0	1	0	3	1	1	1
Floresta	24	0	23	1	22	1	20	1
Itacuruba	1	1	0	0	0	0	0	0
Jatobá	4	1	3	0	4	1	1	2
Petrolândia	9	1	8	0	10	2	6	2
Tacaratu	1	0	1	0	1	0	1	0
Sertão do Araripe	108	16	74	18	121	35	67	19
Araripina	28	4	19	5	42	14	18	10
Bodocó	3	1	2	0	6	3	3	0
Exu	5	1	3	1	5	2	3	0
Granito	1	1	0	0	0	0	0	0
Ipubi	8	1	2	5	13	5	5	3
Moreilândia	1	1	0	0	3	1	2	0
Ouricuri	24	5	16	3	26	7	15	4
Santa Cruz	6	1	2	3	5	3	2	0
Santa Filomena	2	0	2	0	2	0	1	1
Trindade	30	1	28	1	19	0	18	1
Sertão do São Francisco	174	28	120	26	167	33	113	21
Afrânio	4	0	3	1	2	1	1	0
Cabrobó	13	2	9	2	7	4	3	0
Dormentes	2	1	0	1	2	1	1	0

Vítimas de crime violento letal e intencional em Pernambuco, por tipo de arma, segundo regiões de desenvolvimento e municípios - 2015-2016

RD/Município	2015				2016			
	Total CVLI	Tipo de Arma			Total CVLI	Tipo de Arma		
		Arma Branca	Arma de Fogo	Outro Tipo de Objeto		Arma Branca	Arma de Fogo	Outro Tipo de Objeto
Lagoa Grande	4	1	1	2	7	2	5	0
Orocó	2	1	1	0	5	1	4	0
Petrolina	134	23	93	18	122	20	83	19
Santa Maria da Boa Vista	15	0	13	2	22	4	16	2
Sertão do Moxotó	49	9	32	8	82	20	55	7
Arcoverde	23	3	17	3	33	8	22	3
Betânia	2	1	1	0	2	0	2	0
Custódia	5	4	0	1	11	5	6	0
Ibimirim	6	0	3	3	14	1	12	1
Inajá	8	0	8	0	6	2	4	0
Manari	0	0	0	0	5	0	5	0
Sertânia	5	1	3	1	11	4	4	3
Sertão do Pajeú	57	13	40	4	96	18	69	9
Afogados da Ingazeira	5	3	1	1	3	1	1	1
Brejinho	0	0	0	0	0	0	0	0
Calumbi	1	1	0	0	1	0	1	0
Carnaíba	0	0	0	0	1	0	0	1
Flores	6	1	4	1	3	1	1	1
Iguaraci	0	0	0	0	1	0	1	0
Ingazeira	0	0	0	0	1	0	1	0
Itapetim	0	0	0	0	3	1	2	0
Quixaba	1	0	1	0	2	1	1	0
Santa Cruz da Baixa Verde	5	0	4	1	5	1	4	0
Santa Terezinha	0	0	0	0	5	0	5	0
São José do Egito	6	2	3	1	6	3	3	0
Serra Talhada	24	4	20	0	40	2	34	4
Solidão	2	1	1	0	2	1	1	0
Tabira	3	1	2	0	9	4	5	0
Triunfo	4	0	4	0	12	3	7	2
Tuparetama	0	0	0	0	2	0	2	0
Pernambuco	3.889	477	3.073	339	4.479	585	3.554	340

Fonte: SDS - Infopol. Elaboração: Agência CONDEPE/FIDEM.

XXIII - PERCENTAGEM DE VÍTIMAS DE CVLI, SEGUNDO O TIPO DE ARMA – 2015-2016

PERNAMBUCO - 2015

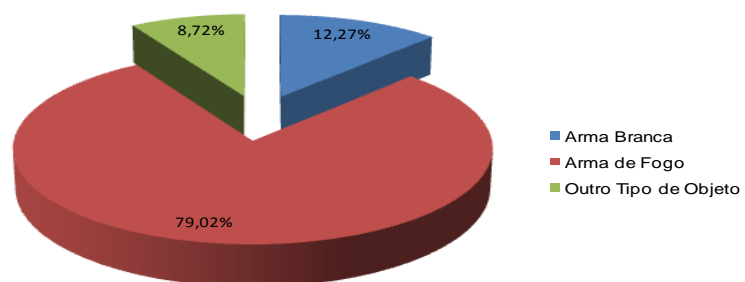

Fonte: SDS - Infopol. Elaboração: Agência CONDEPE/FIDEM.

PERNAMBUCO - 2016

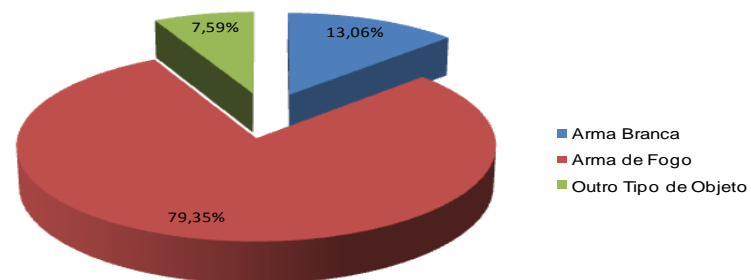

Fonte: SDS - Infopol. Elaboração: Agência CONDEPE/FIDEM.

RECIFE - 2015

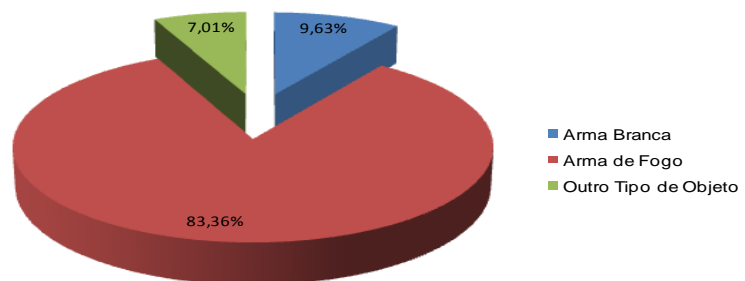

Fonte: SDS - Infopol. Elaboração: Agência CONDEPE/FIDEM.

RECIFE - 2016

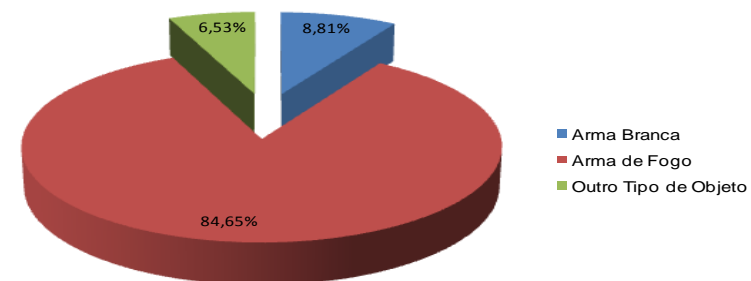

Fonte: SDS - Infopol. Elaboração: Agência CONDEPE/FIDEM.

XXIII - PERCENTAGEM DE VÍTIMAS DE CVLI, SEGUNDO O TIPO DE ARMA – 2015-2016

RD METROPOLITANA - 2015

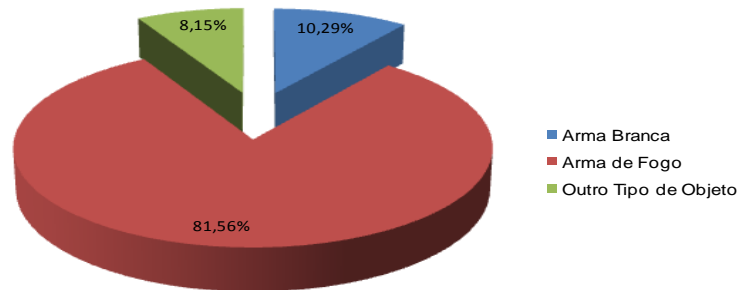

Fonte: SDS - Infopol. Elaboração: Agência CONDEPE/FIDEM.

RD METROPOLITANA - 2016

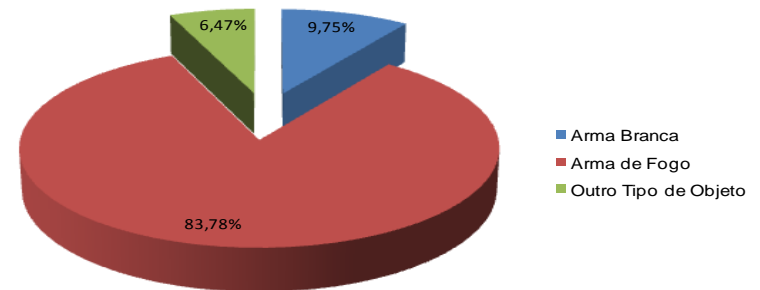

Fonte: SDS - Infopol. Elaboração: Agência CONDEPE/FIDEM.

INTERIOR DO ESTADO - 2015

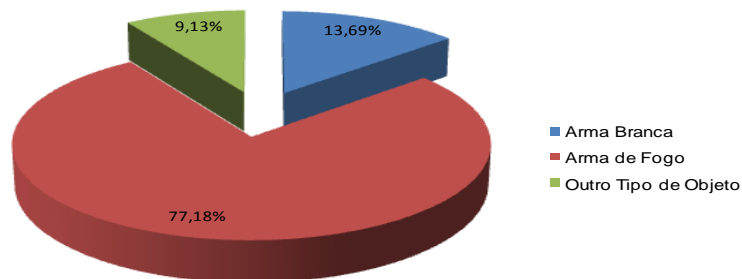

Fonte: SDS - Infopol. Elaboração: Agência CONDEPE/FIDEM.

INTERIOR DO ESTADO - 2016

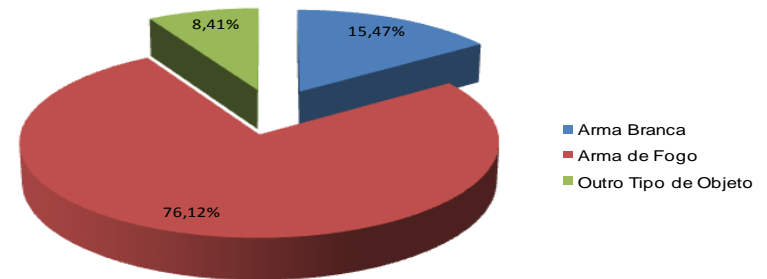

Fonte: SDS - Infopol. Elaboração: Agência CONDEPE/FIDEM.

TABELA 2.6

Vítimas de crime violento letal e intencional em Pernambuco, por motivação, segundo regiões de desenvolvimento e municípios - 2015 - 2016

RD/Município	2015								2016						
	Total CVLI	Motivação							Total CVLI	Motivação					
		Atividade Criminal	Conflito na Comunidade	Conflito Afetivo ou Familiar	Crime Contra o Patrimônio Resultante em Morte	Excludente de Ilícitude	Outra Motivação	Motivação Não Informada		Atividade Criminal	Conflito na Comunidade	Crime Contra o Patrimônio Resultante em Morte	Excludente de Ilícitude	Outra Motivação	Motivação Não Informada
Metropolitana	1.613	781	209	79	53	28	76	387	1.810	860	242	54	82	49	523
Abreu e Lima	41	25	2	1	3	1	2	7	41	21	5	0	1	1	13
Araçoiaba	9	2	1	0	0	0	0	6	17	9	1	0	0	1	6
Cabo de Santo Agostinho	164	103	25	5	5	0	5	21	144	71	29	3	5	6	30
Camaragibe	48	27	8	1	0	2	4	6	70	30	8	6	5	2	19
Fernando de Noronha	0	0	0	0	0	0	0	0	0	0	0	0	0	0	0
Igarassu	71	34	10	4	2	0	5	16	62	30	12	4	2	1	13
Ilha de Itamaracá	14	7	0	1	0	0	0	6	30	18	5	1	0	0	6
Ipojuca	50	22	9	2	3	0	3	11	71	48	8	3	0	3	9
Itapissuma	10	0	0	5	0	0	1	4	11	5	0	0	0	2	4
Jaboatão dos Guararapes	310	121	55	14	7	6	9	98	350	152	82	14	8	8	86
Moreno	38	10	4	3	2	0	2	17	43	15	6	1	1	1	19
Olinda	147	81	21	8	5	0	4	28	162	76	18	6	11	1	50
Paulista	113	63	8	3	6	0	10	23	122	59	7	1	3	8	44
Recife	557	266	65	32	15	16	28	135	635	308	56	13	46	12	200
São Lourenço da Mata	41	20	1	0	5	3	3	9	52	18	5	2	0	3	24
Mata Norte	304	84	75	12	12	1	17	103	320	82	72	15	9	5	137
Aliança	15	3	4	0	0	0	1	7	17	6	6	1	0	1	3
Buenos Aires	3	1	1	1	0	0	0	0	5	1	0	0	4	0	0
Camutanga	2	0	1	0	1	0	0	0	2	1	0	0	0	0	1
Carpina	40	13	11	3	3	1	1	8	28	8	6	0	2	0	12
Chã de Alegria	3	3	0	0	0	0	0	0	4	2	1	1	0	0	0
Condado	11	2	3	1	0	0	0	5	6	2	2	0	0	0	2
Ferreiros	5	0	2	1	0	0	1	1	3	1	1	1	0	0	0
Glória do Goitá	17	7	5	1	1	0	2	1	10	4	0	0	1	1	4
Goiana	44	10	8	3	0	0	7	16	36	12	5	1	0	2	16
Itambé	17	4	2	0	1	0	0	10	26	4	3	3	0	0	16
Itaquitinga	13	4	6	0	0	0	0	3	8	3	2	0	0	0	3
Lagoa de Itaenga	17	11	2	0	0	0	1	3	24	6	8	1	1	0	8
Lagoa do Carro	10	6	1	0	0	0	0	3	8	1	3	0	0	0	4

Vítimas de crime violento letal e intencional em Pernambuco, por motivação, segundo regiões de desenvolvimento e municípios - 2015 - 2016

RD/Município	2015								2016						
	Total CVLI	Motivação							Total CVLI	Motivação					
		Atividade Criminal	Conflito na Comunidade	Conflito Afetivo ou Familiar	Crime Contra o Patrimônio Resultante em Morte	Excludente de Ilícitude	Outra Motivação	Motivação Não Informada		Atividade Criminal	Conflito na Comunidade	Crime Contra o Patrimônio Resultante em Morte	Excludente de Ilícitude	Outra Motivação	Motivação Não Informada
Macaparana	13	2	2	1	0	0	3	5	7	2	2	0	0	0	3
Nazaré da Mata	17	3	1	0	2	0	0	11	20	2	6	0	1	0	11
Paudalho	34	2	19	0	2	0	1	10	53	9	14	2	0	0	28
Timbaúba	18	4	4	0	1	0	0	9	39	14	10	2	0	0	13
Tracunhaém	4	2	0	0	0	0	0	2	7	1	1	2	0	1	2
Vicência	21	7	3	1	1	0	0	9	17	3	2	1	0	0	11
Mata Sul	390	179	108	14	15	7	13	54	478	208	79	20	11	35	125
Água Preta	13	2	9	0	0	0	0	2	19	6	2	1	0	2	8
Amaraji	4	2	1	1	0	0	0	0	28	13	5	0	1	1	8
Barreiros	26	11	5	0	2	1	1	6	23	6	1	0	0	1	15
Belém de Maria	3	2	0	0	0	0	0	1	5	0	1	0	0	0	4
Catende	19	9	6	1	0	0	0	3	43	27	6	0	1	2	7
Chã Grande	4	0	1	1	0	0	1	1	6	3	2	0	1	0	0
Cortês	3	0	1	1	0	0	1	0	6	1	3	1	0	0	1
Escada	70	47	12	0	2	1	5	3	44	19	10	3	0	4	8
Gameleira	8	3	1	0	2	0	0	2	16	8	2	2	0	1	3
Jaqueira	1	0	1	0	0	0	0	0	10	3	1	0	0	2	4
Joaquim Nabuco	4	1	3	0	0	0	0	0	8	1	2	0	1	0	4
Maraial	7	4	2	1	0	0	0	0	7	2	0	0	0	1	4
Palmares	33	12	10	0	1	0	0	10	42	18	15	2	0	3	4
Pombos	8	2	3	0	0	0	2	1	7	3	1	0	0	0	3
Primavera	4	1	1	0	0	0	1	1	7	4	1	0	0	0	2
Quipapá	16	5	8	0	2	0	0	1	10	2	0	1	0	1	6
Ribeirão	25	8	6	1	2	2	0	6	26	11	3	2	2	0	8
Rio Formoso	15	7	5	0	0	0	1	2	17	2	0	0	0	0	15
São Benedito do Sul	3	1	1	0	0	0	0	1	4	1	2	0	0	0	1
São José da Coroa Grande	21	11	5	1	1	2	0	1	17	7	0	2	2	4	2
Sirinhaém	24	4	11	1	2	0	1	5	26	17	1	1	0	6	1
Tamandaré	10	4	5	0	0	0	0	1	23	13	7	0	2	0	1
Vitória de Santo Antão	62	41	7	5	1	1	0	7	78	40	13	4	1	7	13
Xexéu	7	2	4	1	0	0	0	0	6	1	1	1	0	0	3

Vítimas de crime violento letal e intencional em Pernambuco, por motivação, segundo regiões de desenvolvimento e municípios - 2015 - 2016

RD/Município	2015								2016						
	Total CVLI	Motivação							Total CVLI	Motivação					
		Atividade Criminal	Conflito na Comunidade	Conflito Afetivo ou Familiar	Crime Contra o Patrimônio Resultante em Morte	Excludente de Ilícitude	Outra Motivação	Motivação Não Informada		Atividade Criminal	Conflito na Comunidade	Crime Contra o Patrimônio Resultante em Morte	Excludente de Ilícitude	Outra Motivação	Motivação Não Informada
Agreste Central	612	228	106	44	35	9	42	148	628	221	127	35	22	16	207
Agrestina	17	8	2	1	1	1	0	4	26	9	5	2	3	0	7
Alagoinha	1	0	0	0	0	0	0	1	2	0	1	0	0	0	1
Altinho	15	7	6	0	1	0	0	1	9	5	2	1	0	0	1
Barra de Guabiraba	10	4	3	0	0	0	0	3	6	1	1	1	1	0	2
Belo Jardim	31	3	6	0	1	0	5	16	38	0	9	3	1	1	24
Bezerros	44	17	10	6	5	1	0	5	48	27	4	6	3	1	7
Bonito	21	3	9	3	2	0	0	4	10	4	2	0	0	0	4
Brejo da Madre de Deus	41	4	3	4	2	0	0	28	42	4	6	0	1	0	31
Cachoeirinha	6	3	0	0	2	0	0	1	5	0	1	0	0	1	3
Camocim de São Félix	9	4	2	0	0	0	0	3	13	7	4	0	1	0	1
Caruaru	199	107	34	14	13	6	6	19	215	111	56	11	8	6	23
Cupira	20	10	7	0	0	0	0	3	26	20	3	0	0	0	3
Gravatá	40	22	8	4	0	0	2	4	37	22	6	0	1	3	5
Ibirajuba	5	3	1	0	0	0	1	0	1	0	0	0	0	0	1
Jataúba	7	0	0	0	0	0	0	7	11	0	1	0	0	0	10
Lagoa dos Gatos	4	3	0	0	0	0	0	1	6	2	1	0	0	0	3
Panelas	8	1	5	0	1	1	0	0	11	2	5	1	0	0	3
Pesqueira	34	6	1	1	1	0	8	17	21	0	1	2	0	1	17
Poção	8	1	0	4	0	0	1	2	5	0	0	1	0	1	3
Riacho das Almas	15	7	4	0	2	0	1	1	11	4	4	0	2	0	1
Sairé	4	2	1	0	1	0	0	0	7	2	3	1	0	0	1
Sanharó	6	0	0	0	1	0	3	2	9	0	1	1	0	0	7
São Bento do Una	28	9	1	5	0	0	5	8	23	0	1	3	1	2	16
São Caitano	21	1	3	2	0	0	7	8	30	0	3	1	0	0	26
São Joaquim do Monte	7	3	0	0	1	0	0	3	10	1	5	1	0	0	3
Tacaimbó	11	0	0	0	1	0	3	7	6	0	2	0	0	0	4
Agreste Meridional	229	50	66	24	7	5	10	67	247	56	77	7	6	3	98
Águas Belas	14	3	3	2	0	0	0	6	21	5	4	0	0	0	12
Angelim	6	1	1	1	0	0	0	3	4	0	2	0	0	0	2
Bom Conselho	15	4	7	1	0	0	0	3	10	2	3	0	0	0	5

Vítimas de crime violento letal e intencional em Pernambuco, por motivação, segundo regiões de desenvolvimento e municípios - 2015 - 2016

RD/Município	2015								2016						
	Total CVLI	Motivação							Total CVLI	Motivação					
		Atividade Criminal	Conflito na Comunidade	Conflito Afetivo ou Familiar	Crime Contra o Patrimônio Resultante em Morte	Excludente de Ilícitude	Outra Motivação	Motivação Não Informada		Atividade Criminal	Conflito na Comunidade	Crime Contra o Patrimônio Resultante em Morte	Excludente de Ilícitude	Outra Motivação	Motivação Não Informada
Brejão	3	1	2	0	0	0	0	0	6	1	2	0	0	0	3
Buíque	9	0	5	0	0	0	0	2	9	2	4	1	0	0	2
Caetés	7	0	3	1	0	0	0	3	11	1	4	0	0	0	6
Calçado	1	0	0	0	1	0	0	0	4	1	0	1	2	0	0
Canhotinho	14	7	2	2	0	0	0	3	16	7	4	0	0	0	5
Capoeiras	13	4	3	0	0	0	2	4	8	3	1	0	0	0	4
Correntes	4	2	1	0	1	0	0	0	5	1	2	0	0	0	2
Garanhuns	43	11	11	3	2	0	1	15	42	7	21	2	1	0	11
Iati	5	0	2	1	0	0	2	0	6	1	2	0	0	0	3
Itaíba	5	0	0	2	0	0	0	3	8	3	2	0	0	0	3
Jucati	9	1	4	0	1	0	0	3	6	0	2	0	0	0	4
Jupi	7	0	2	1	0	1	0	3	9	1	1	0	1	1	5
Jurema	2	1	1	0	0	0	0	0	2	2	0	0	0	0	0
Lagoa do Ouro	3	0	1	2	0	0	0	0	5	1	2	0	0	0	2
Lajedo	26	13	4	2	2	0	1	4	28	8	4	1	1	2	12
Palmeirina	3	0	1	0	0	0	0	2	1	0	0	0	0	0	1
Paranatama	5	0	3	2	0	0	0	0	5	0	1	1	0	0	3
Pedra	6	0	4	0	0	0	0	2	7	0	0	0	1	0	6
Saloá	2	0	1	0	0	0	0	1	4	0	2	0	0	0	2
São João	11	2	2	3	0	0	0	4	7	2	2	1	0	0	2
Terezinha	5	0	1	0	0	4	0	0	4	1	1	0	0	0	2
Tupanatinga	7	0	1	1	0	0	2	3	9	4	4	0	0	0	1
Venturosa	4	0	1	0	0	0	0	3	10	3	7	0	0	0	0
Agreste Setentrional	222	38	49	7	15	2	12	99	250	47	74	20	9	2	98
Bom Jardim	18	5	6	1	3	0	2	1	12	2	9	0	0	0	1
Casinhas	3	0	0	1	0	0	0	2	9	4	1	0	0	0	4
Cumarú	3	0	3	0	0	0	0	0	2	1	1	0	0	0	0
Feira Nova	10	4	3	0	1	0	1	1	8	1	6	0	1	0	0
Frei Miguelinho	5	1	0	0	0	0	0	4	3	0	2	1	0	0	0
João Alfredo	6	0	4	0	1	0	0	1	14	5	7	2	0	0	0
Limoeiro	20	9	7	0	0	0	1	3	20	7	10	2	0	0	1

Vítimas de crime violento letal e intencional em Pernambuco, por motivação, segundo regiões de desenvolvimento e municípios - 2015 - 2016

RD/Município	2015								2016						
	Total CVLI	Motivação							Total CVLI	Motivação					
		Atividade Criminal	Conflito na Comunidade	Conflito Afetivo ou Familiar	Crime Contra o Patrimônio Resultante em Morte	Excludente de Ilícitude	Outra Motivação	Motivação Não Informada		Atividade Criminal	Conflito na Comunidade	Crime Contra o Patrimônio Resultante em Morte	Excludente de Ilícitude	Outra Motivação	Motivação Não Informada
Machados	3	0	3	0	0	0	0	0	6	0	5	0	1	0	0
Orobó	5	0	0	1	1	0	0	3	2	0	1	0	0	0	1
Passira	6	0	5	0	1	0	0	0	6	3	1	0	2	0	0
Salgadinho	0	0	0	0	0	0	0	0	1	0	1	0	0	0	0
Santa Cruz do Capibaribe	49	8	5	2	3	0	4	27	47	9	7	2	3	1	25
Santa Maria do Cambucá	7	0	3	0	0	0	0	4	11	2	8	1	0	0	0
São Vicente Ferrer	3	0	3	0	0	0	0	0	9	2	3	2	0	0	2
Surubim	16	2	3	1	1	0	3	6	17	5	7	2	0	0	3
Taquaritinga do Norte	13	1	1	0	2	1	0	8	17	0	2	2	0	0	13
Toritama	32	7	3	1	0	1	1	19	45	5	2	2	1	0	35
Vertente do Lério	0	0	0	0	0	0	0	0	2	0	0	2	0	0	0
Vertentes	23	1	0	0	2	0	0	20	19	1	1	2	1	1	13
Sertão Central	49	1	5	3	1	0	5	34	43	0	2	1	1	1	38
Cedro	1	0	1	0	0	0	0	0	1	0	0	0	0	0	1
Mirandiba	2	0	0	1	0	0	0	1	7	0	0	0	0	1	6
Parnamirim	12	0	0	0	0	0	1	11	6	0	0	0	0	0	6
Salgueiro	19	1	0	1	1	0	2	14	18	0	0	0	0	0	18
São José do Belmonte	6	0	3	1	0	0	0	2	5	0	2	1	1	0	1
Serrita	3	0	0	0	0	0	2	1	3	0	0	0	0	0	3
Terra Nova	2	0	0	0	0	0	0	2	0	0	0	0	0	0	0
Verdejante	4	0	1	0	0	0	0	3	3	0	0	0	0	0	3
Sertão de Itaparica	52	24	7	7	0	5	2	7	41	0	1	3	1	0	36
Belém do São Francisco	12	6	0	1	0	3	2	0	5	0	0	0	1	0	4
Carnaubeira da Penha	1	0	0	0	0	1	0	0	2	0	0	0	0	0	2
Floresta	24	10	3	6	0	0	0	5	22	0	1	2	0	0	19
Itacuruba	1	0	1	0	0	0	0	0	0	0	0	0	0	0	0
Jatobá	4	3	1	0	0	0	0	0	1	0	0	0	0	0	1
Petrolândia	9	5	2	0	0	1	0	1	10	0	0	1	0	0	9
Tacaratu	1	0	0	0	0	0	0	1	1	0	0	0	0	0	1

Vítimas de crime violento letal e intencional em Pernambuco, por motivação, segundo regiões de desenvolvimento e municípios - 2015 - 2016

RD/Município	2015								2016						
	Total CVLI	Motivação							Total CVLI	Motivação					
		Atividade Criminal	Conflito na Comunidade	Conflito Afetivo ou Familiar	Crime Contra o Patrimônio Resultante em Morte	Excludente de Ilícitude	Outra Motivação	Motivação Não Informada		Atividade Criminal	Conflito na Comunidade	Crime Contra o Patrimônio Resultante em Morte	Excludente de Ilícitude	Outra Motivação	Motivação Não Informada
Sertão do Araripe	108	6	54	6	2	3	1	36	106	7	21	2	2	0	74
Araripina	28	0	16	1	1	0	1	9	38	2	10	0	1	0	25
Bodocó	3	0	0	1	0	0	0	2	4	0	1	1	0	0	2
Exu	5	0	2	0	0	2	0	1	4	0	2	0	0	0	2
Granito	1	0	1	0	0	0	0	0	0	0	0	0	0	0	0
Ipubi	8	0	8	0	0	0	0	0	10	1	2	0	0	0	7
Moreilândia	1	0	1	0	0	0	0	0	3	0	1	0	0	0	2
Ouricuri	24	2	8	2	1	0	0	11	24	0	4	1	1	0	18
Santa Cruz	6	1	3	1	0	0	0	1	3	0	0	0	0	0	3
Santa Filomena	2	0	1	0	0	1	0	0	2	0	0	0	0	0	2
Trindade	30	3	14	1	0	0	0	12	18	4	1	0	0	0	13
Sertão do São Francisco	172	16	40	12	4	3	5	92	153	8	37	6	1	0	101
Afrânio	4	0	1	0	0	0	0	3	2	0	2	0	0	0	0
Cabrobó	13	1	1	3	3	0	1	4	6	0	3	1	0	0	2
Dormentes	2	0	1	1	0	0	0	0	2	0	1	0	0	0	1
Lagoa Grande	4	0	0	0	0	0	0	4	4	0	0	0	0	0	4
Orocó	2	0	1	0	0	0	0	1	4	0	0	0	0	0	4
Petrolina	132	14	34	7	1	3	2	71	116	7	27	5	0	0	77
Santa Maria da Boa Vista	15	1	2	1	0	0	2	9	19	1	4	0	1	0	13
Sertão do Moxotó	48	4	16	6	1	0	4	17	64	6	26	2	0	0	30
Arcoverde	22	0	7	3	0	0	2	10	30	3	12	1	0	0	14
Betânia	2	0	1	1	0	0	0	0	2	0	1	0	0	0	1
Custódia	5	0	2	1	0	0	1	1	4	1	0	0	0	0	3
Ibimirim	6	0	1	0	1	0	0	4	13	2	5	0	0	0	6
Inajá	8	4	3	0	0	0	1	0	4	0	1	0	0	0	3
Manari	0	0	0	0	0	0	0	0	3	0	2	0	0	0	1
Sertânia	5	0	2	1	0	0	0	2	8	0	5	1	0	0	2
Sertão do Pajeú	57	7	18	12	2	0	1	17	85	26	31	6	0	1	21
Afogados da Ingazeira	5	1	4	0	0	0	0	0	3	1	2	0	0	0	0

Vítimas de crime violento letal e intencional em Pernambuco, por motivação, segundo regiões de desenvolvimento e municípios - 2015 - 2016

RD/Município	2015								2016						
	Total CVLI	Motivação							Total CVLI	Motivação					
		Atividade Criminal	Conflito na Comunidade	Conflito Afetivo ou Familiar	Crime Contra o Patrimônio Resultante em Morte	Excludente de Ilícitude	Outra Motivação	Motivação Não Informada		Atividade Criminal	Conflito na Comunidade	Crime Contra o Patrimônio Resultante em Morte	Excludente de Ilícitude	Outra Motivação	Motivação Não Informada
Brejinho	0	0	0	0	0	0	0	0	0	0	0	0	0	0	0
Calumbi	1	0	0	1	0	0	0	0	1	0	0	0	0	0	1
Carnaíba	0	0	0	0	0	0	0	0	1	0	0	0	0	0	1
Flores	6	0	3	3	0	0	0	0	2	0	2	0	0	0	0
Iguaraci	0	0	0	0	0	0	0	0	1	0	1	0	0	0	0
Ingazeira	0	0	0	0	0	0	0	0	0	0	0	0	0	0	0
Itapetim	0	0	0	0	0	0	0	0	3	2	0	0	0	0	1
Quixaba	1	0	1	0	0	0	0	0	2	0	1	0	0	0	1
Santa Cruz da Baixa Verde	5	0	0	1	1	0	0	3	5	0	1	1	0	0	3
Santa Terezinha	0	0	0	0	0	0	0	0	5	4	0	0	0	0	1
São José do Egito	6	2	1	2	0	0	0	1	5	2	3	0	0	0	0
Serra Talhada	24	1	5	4	1	0	1	12	35	14	10	3	0	0	8
Solidão	2	1	1	0	0	0	0	0	1	0	1	0	0	0	0
Tabira	3	1	2	0	0	0	0	0	8	3	4	0	0	0	1
Triunfo	4	1	1	1	0	0	0	1	11	0	5	1	0	1	4
Tuparetama	0	0	0	0	0	0	0	0	2	0	1	1	0	0	0
Pernambuco	3.856	1.418	753	226	147	63	188	1.061	4.225	1.521	789	171	144	112	1.488

Fonte: SDS/GACE - Planilhas de Motivação enviadas pela PCPE. Elaboração: Agência CONDEPE/FIDEM.

Nota: Para 2016, não foi discriminado o número de vítimas de "Conflito Afetivo ou Familiar", cujo processamento foi alterado nos termos do Anexo I da Portaria nº 3.849/GAB/SDS, de 19 de setembro de 2013.

XXIV - PERCENTAGEM DE VÍTIMAS DE CVLI, SEGUNDO A MOTIVAÇÃO – 2015-2016

PERNAMBUCO - 2015

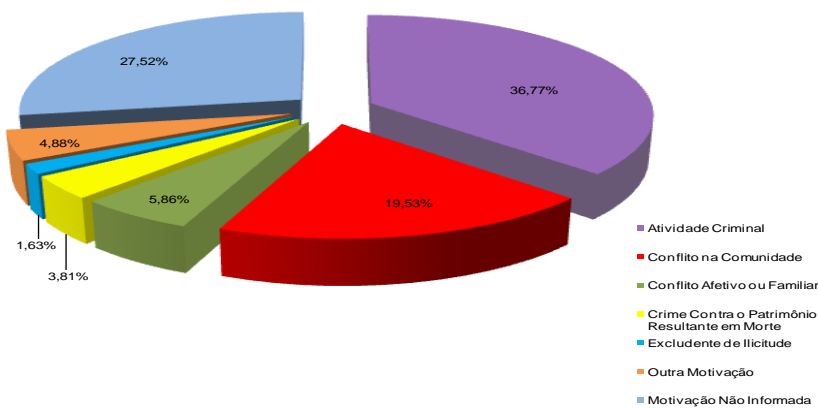

Fonte: Planilhas de Motivação enviadas pela PCPE. Elaboração: Agência CONDEPE/FIDEM.

PERNAMBUCO - 2016

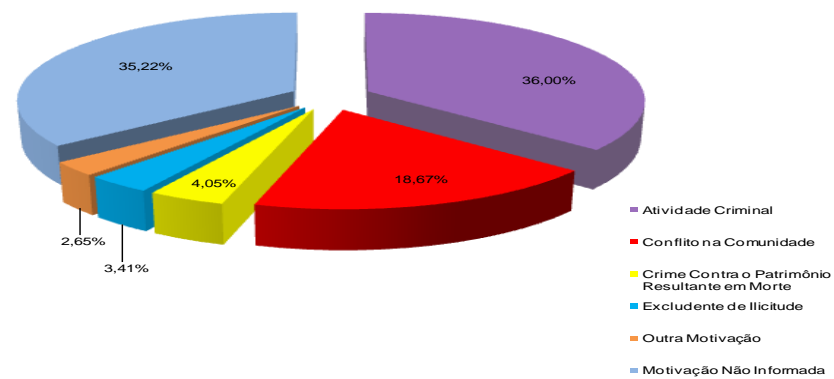

Fonte: SDS/GACE - Planilhas de Motivação enviadas pela PCPE. Elaboração: Agência CONDEPE/FIDEM.
Nota: Em 2016 não foi discriminado o nº de vítimas de "Conflito Afetivo ou Familiar", cujo processamento foi alterado nos termos do Anexo I da Portaria nº 3.849/GAB/SDS, de 19 de setembro de 2013.

RECIFE - 2015

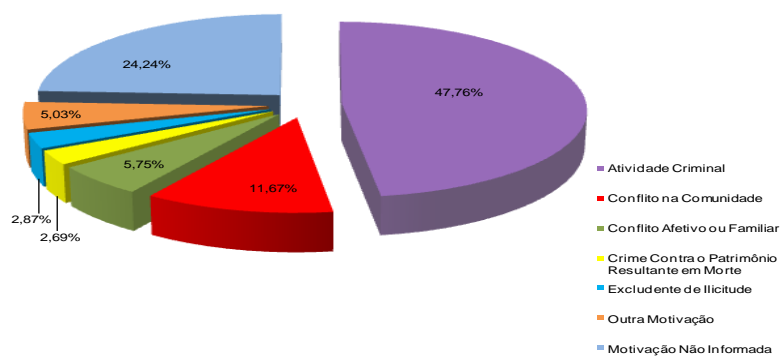

Fonte: Planilhas de Motivação enviadas pela PCPE. Elaboração: Agência CONDEPE/FIDEM.

RECIFE - 2016

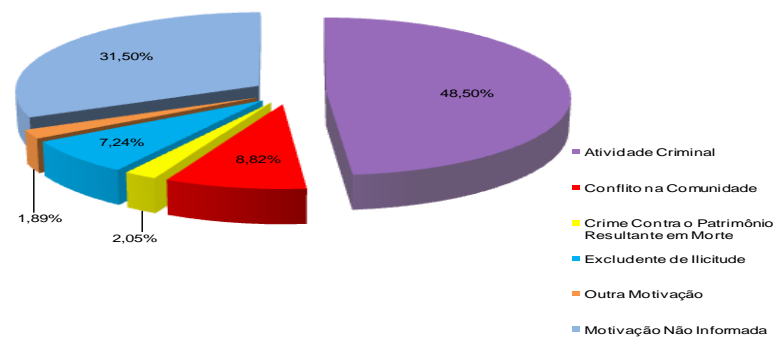

Fonte: SDS/GACE - Planilhas de Motivação enviadas pela PCPE. Elaboração: Agência CONDEPE/FIDEM.
Nota: Em 2016 não foi discriminado o nº de vítimas de "Conflito Afetivo ou Familiar", cujo processamento foi alterado nos termos do Anexo I da Portaria nº 3.849/GAB/SDS, de 19 de setembro de 2013.

XXIV- PERCENTAGEM DE VÍTIMAS DE CVLI, SEGUNDO A MOTIVAÇÃO – 2015-2016

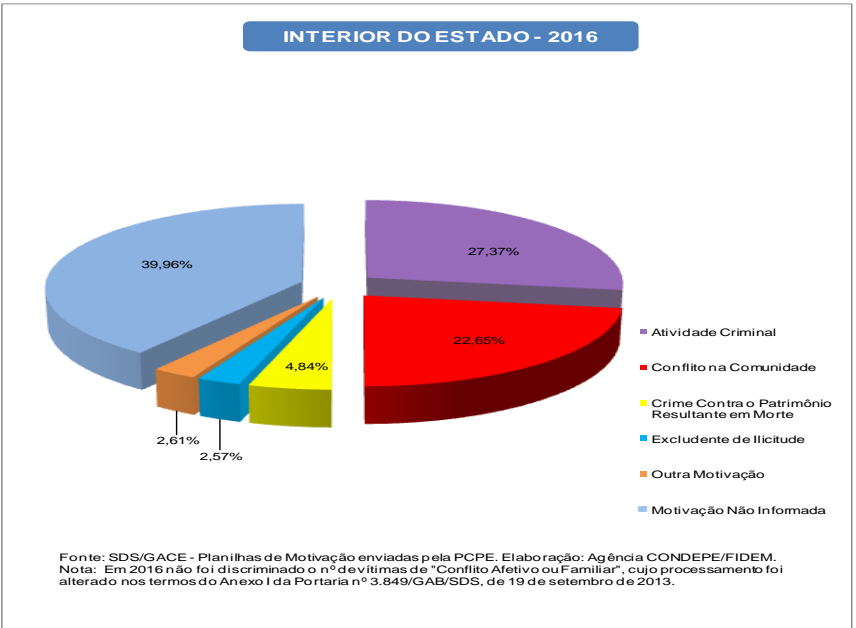
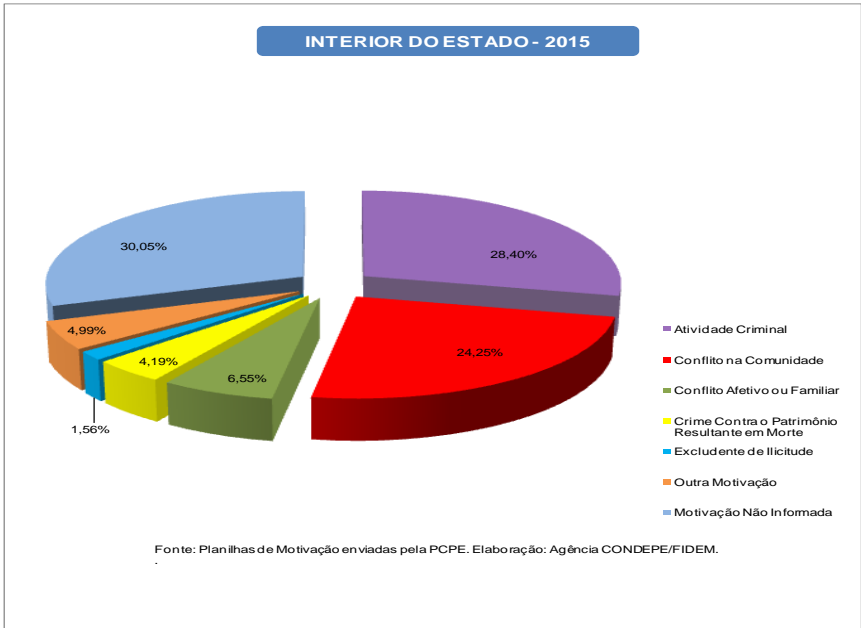
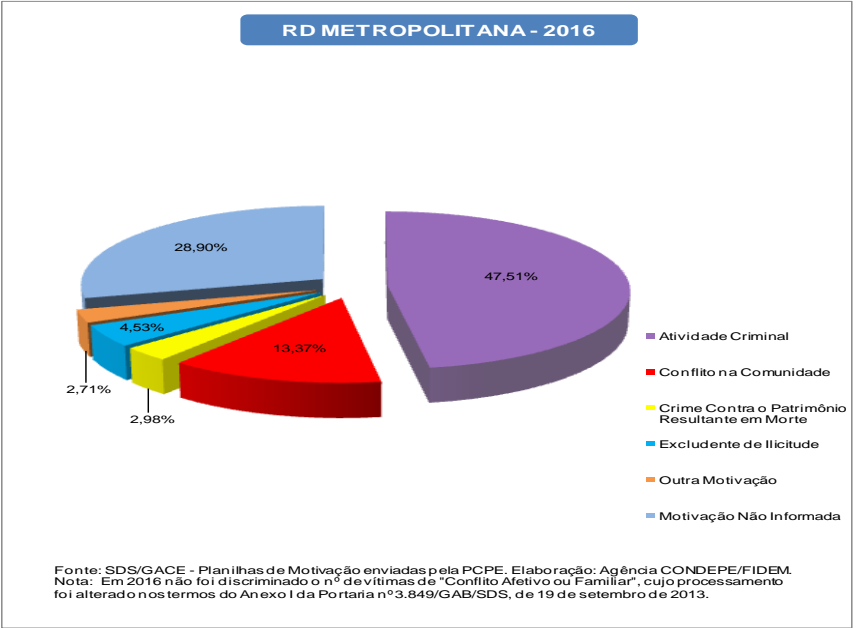
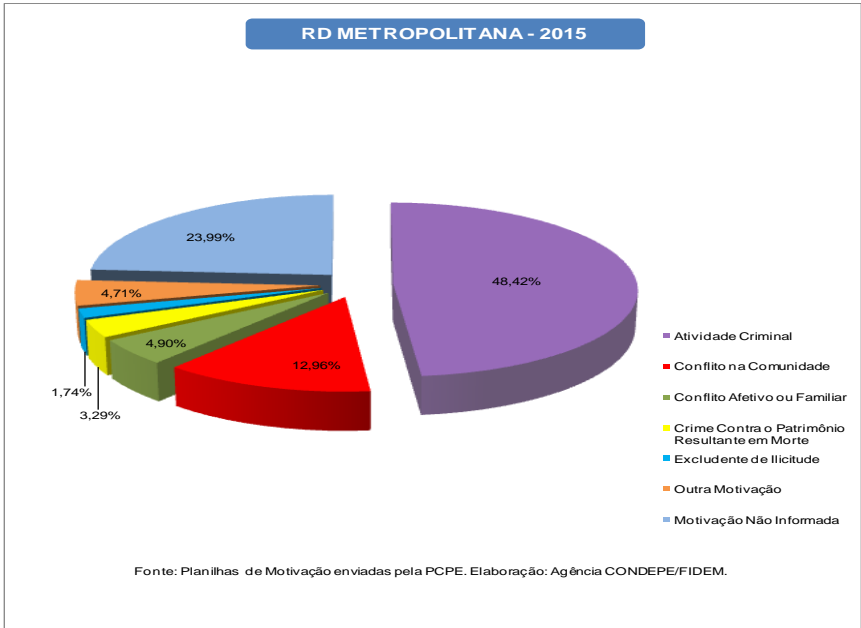

3 - Mapas da Criminalidade Violenta Letal e Intencional em Pernambuco - 2016

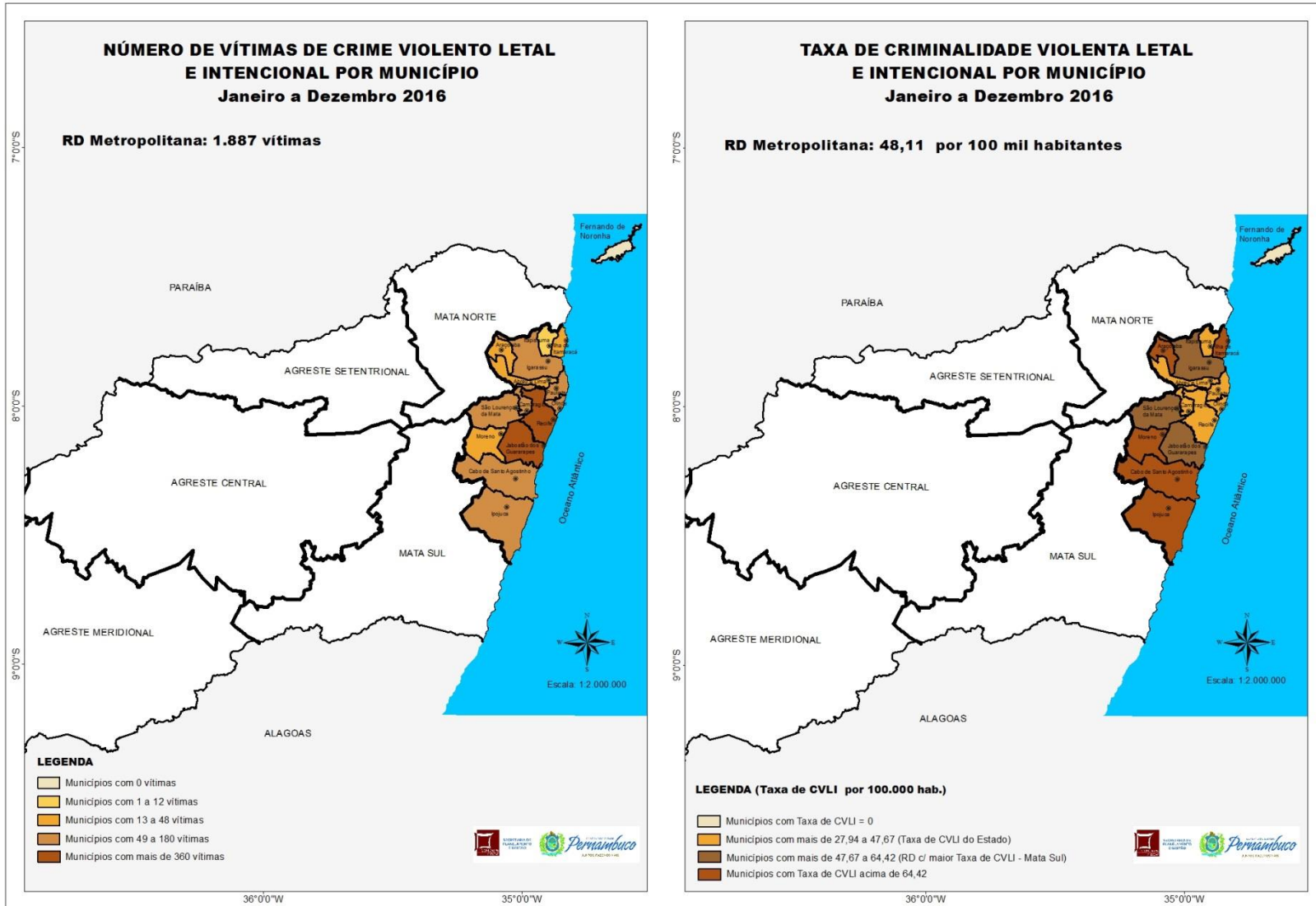

Elaboração: Agência Estadual de Planejamento e Pesquisas de Pernambuco - CONDEPE/FIDEM
Fonte: SDS - Infopol

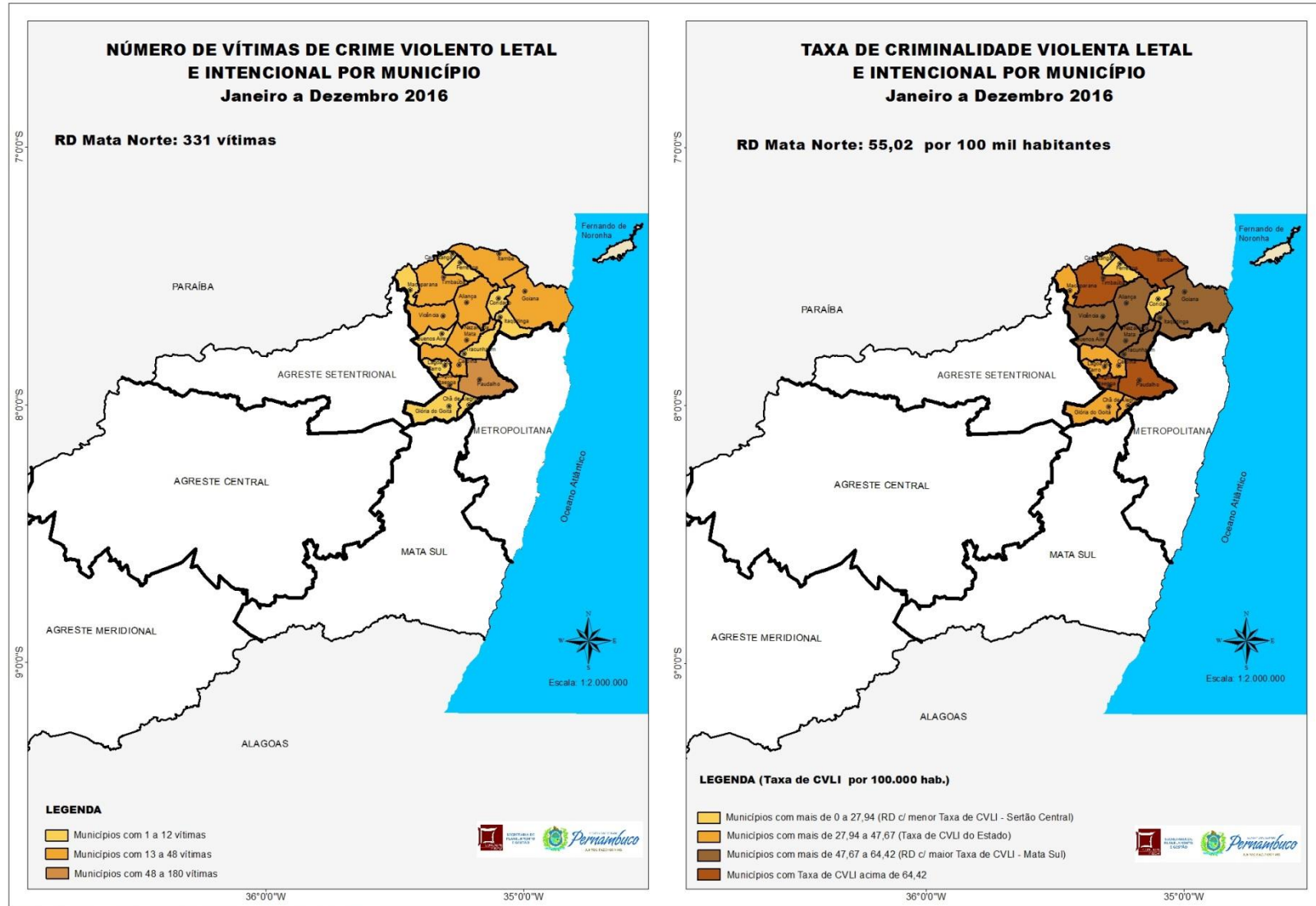

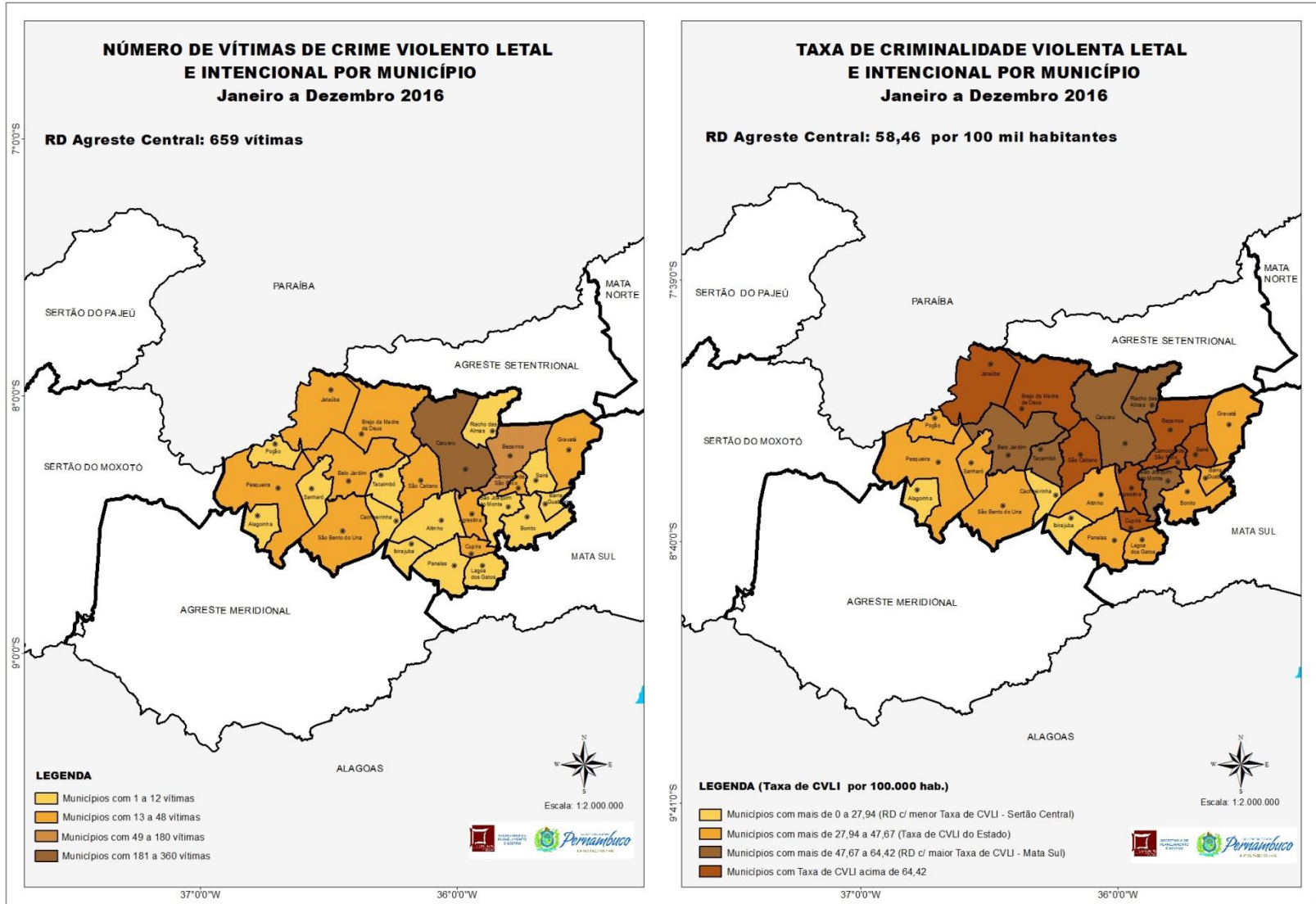

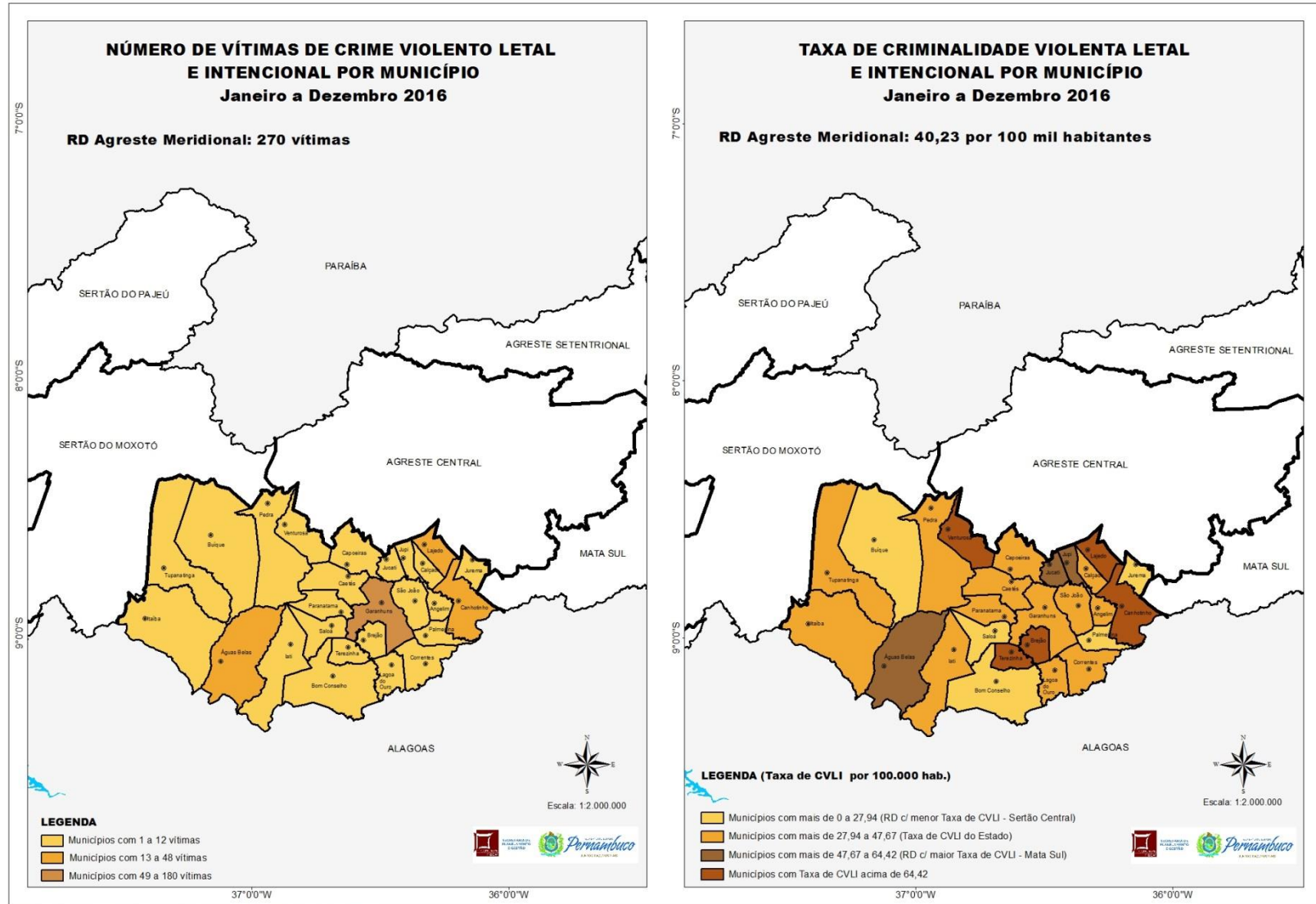

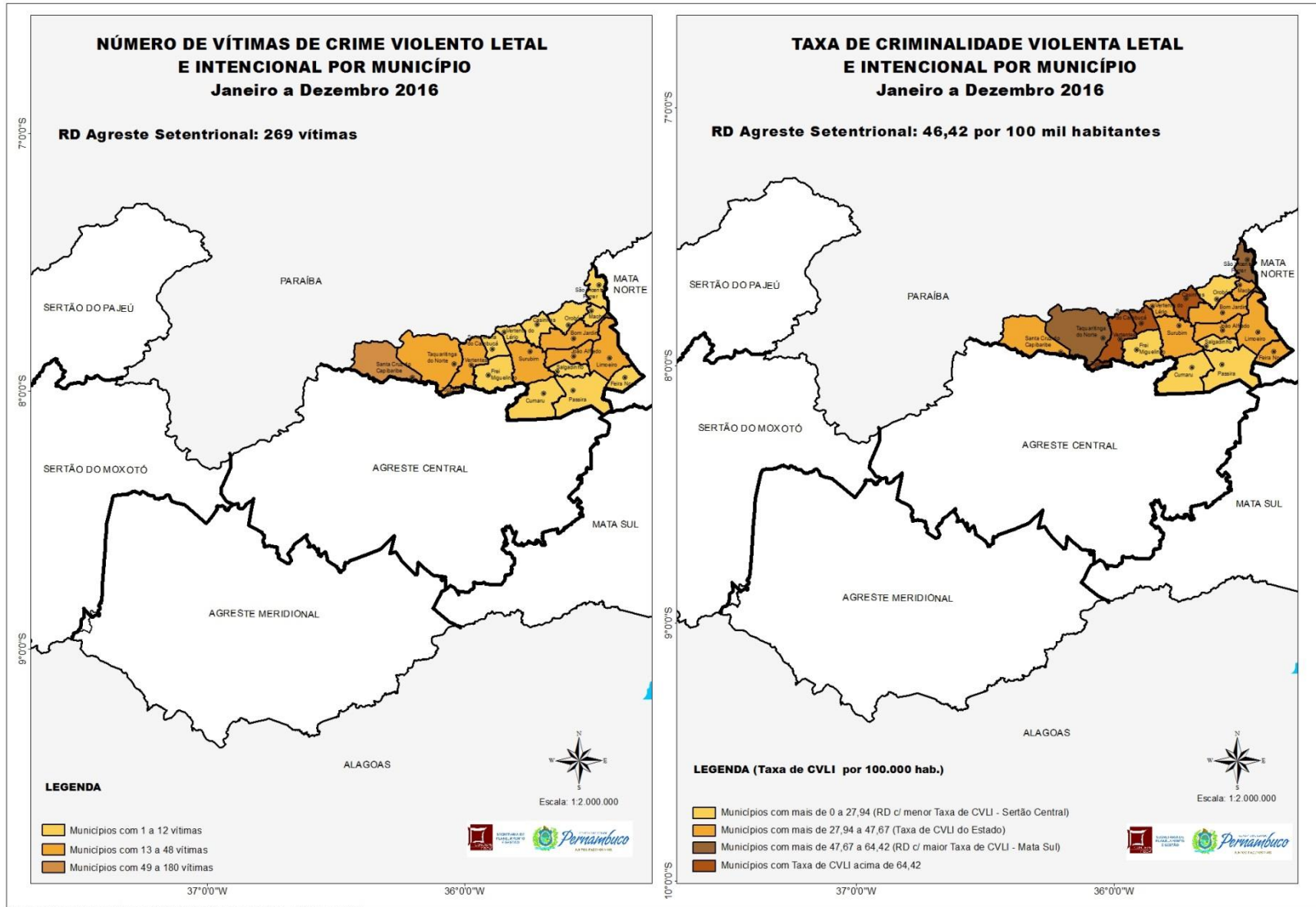

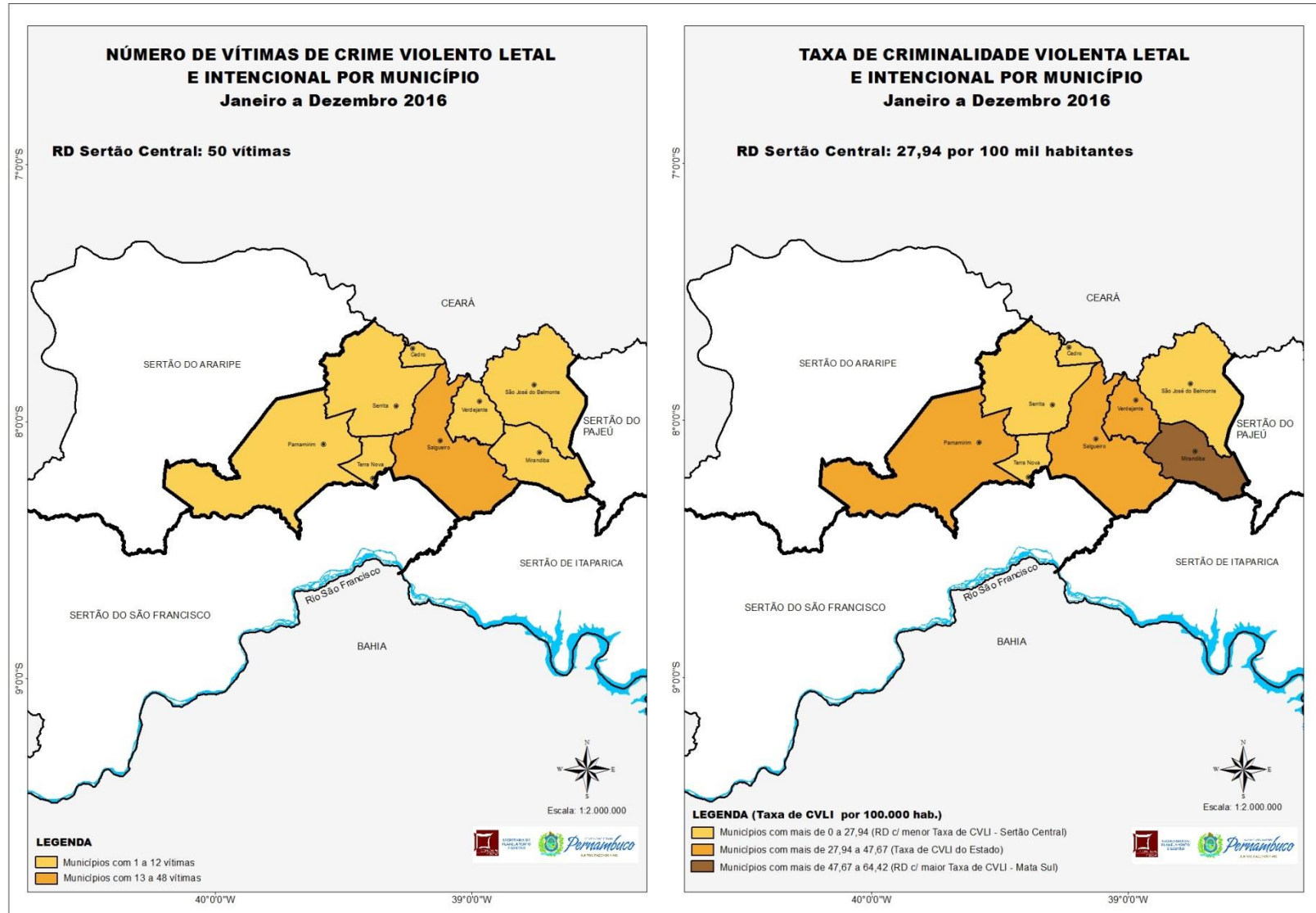

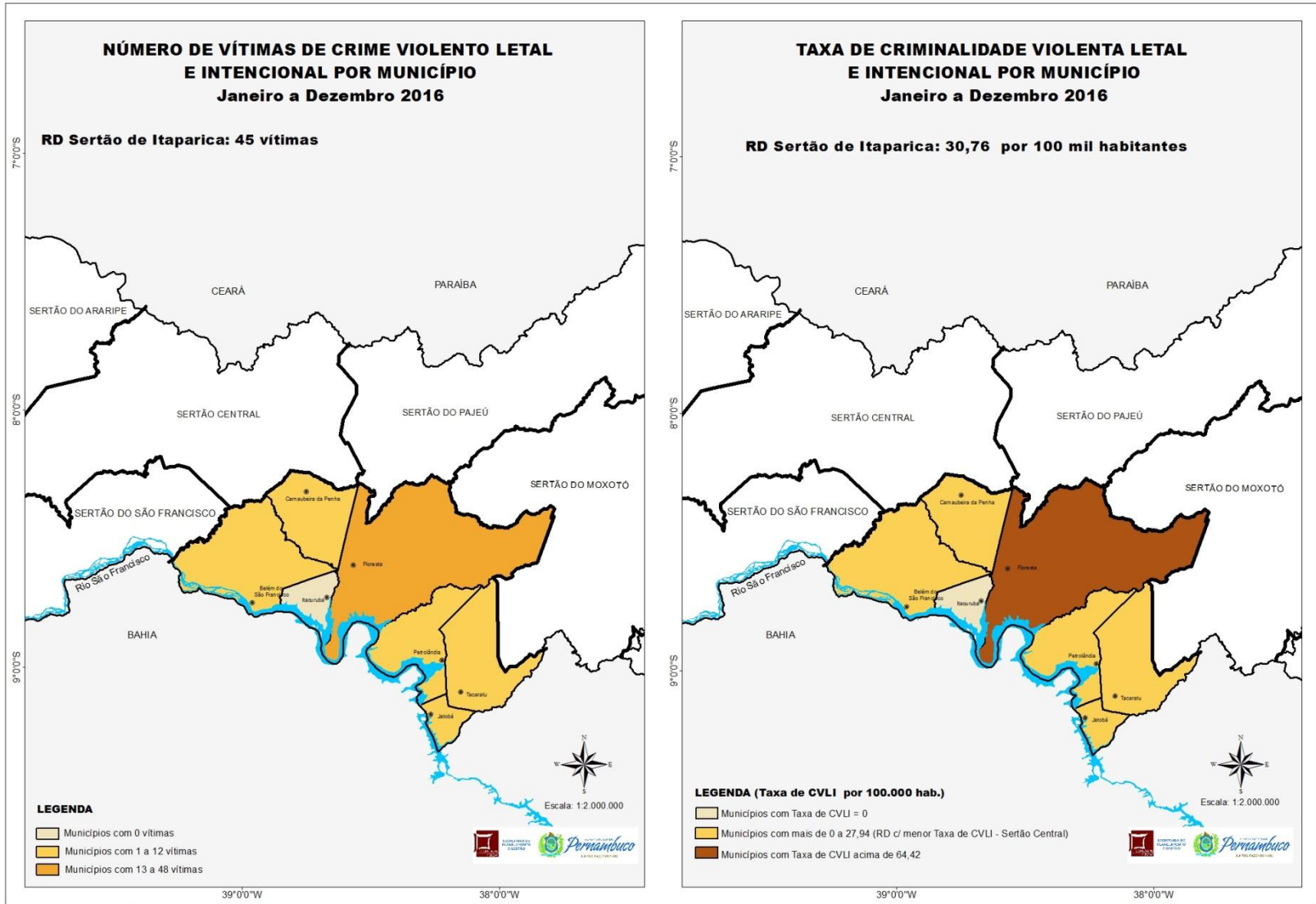

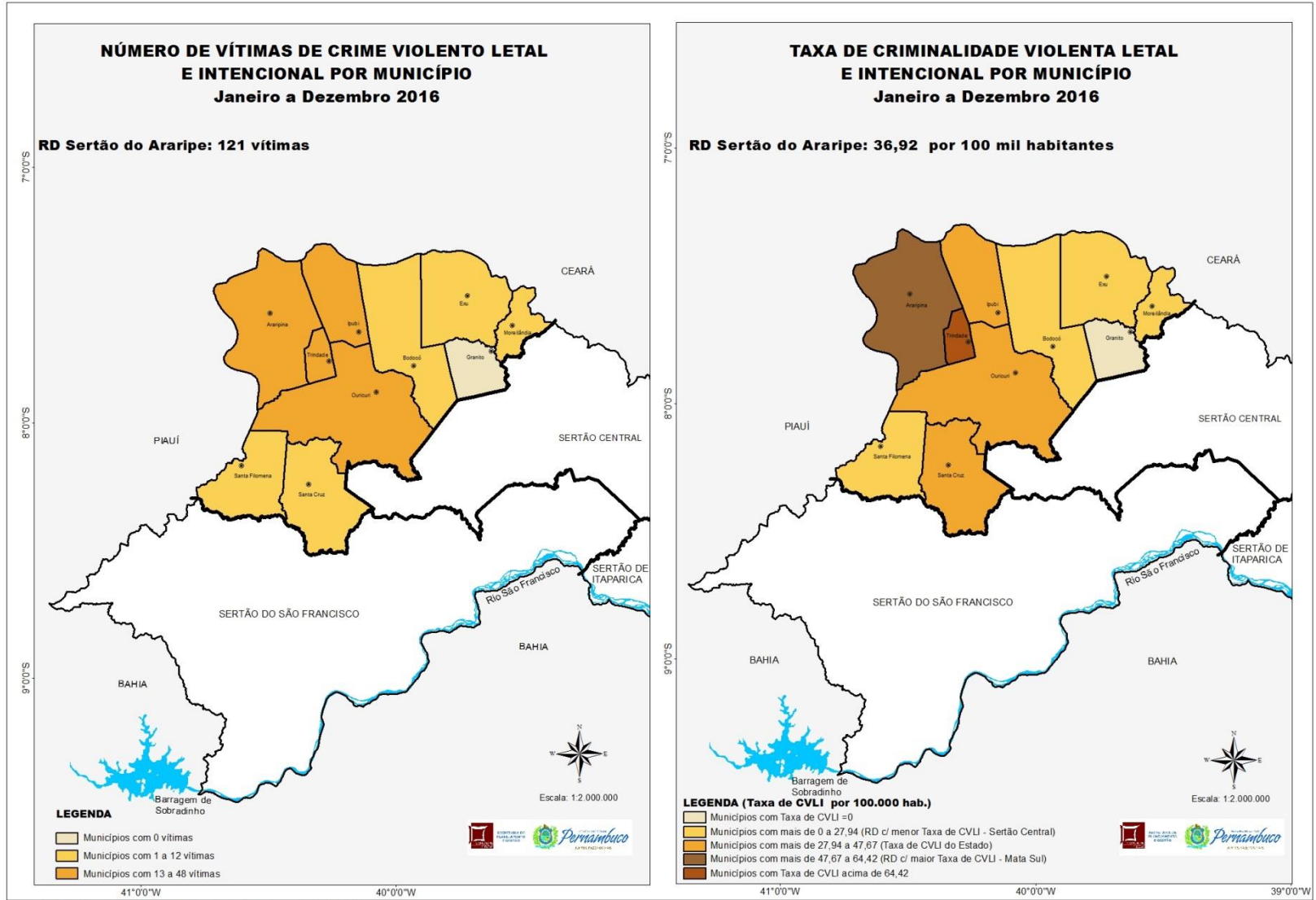

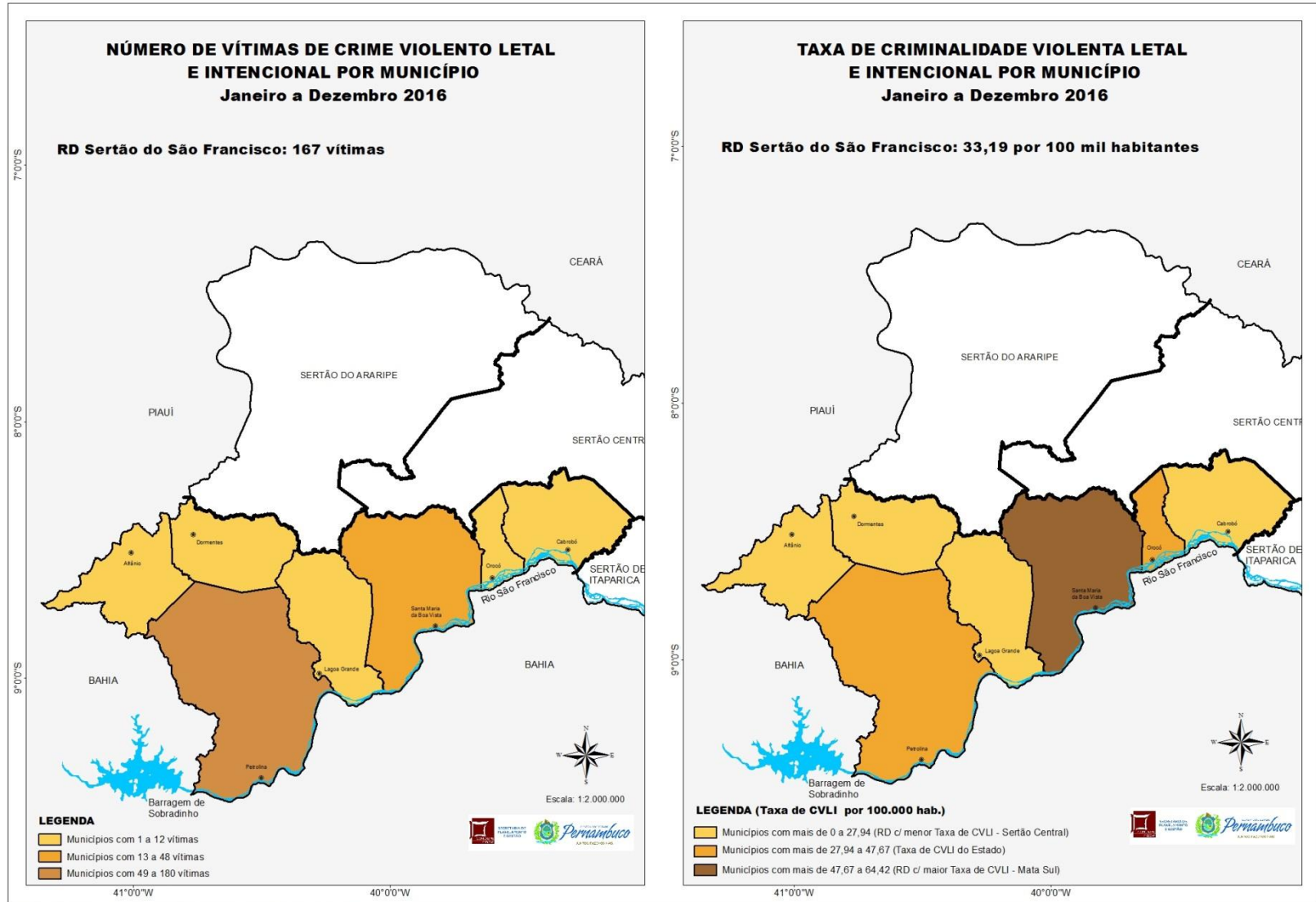

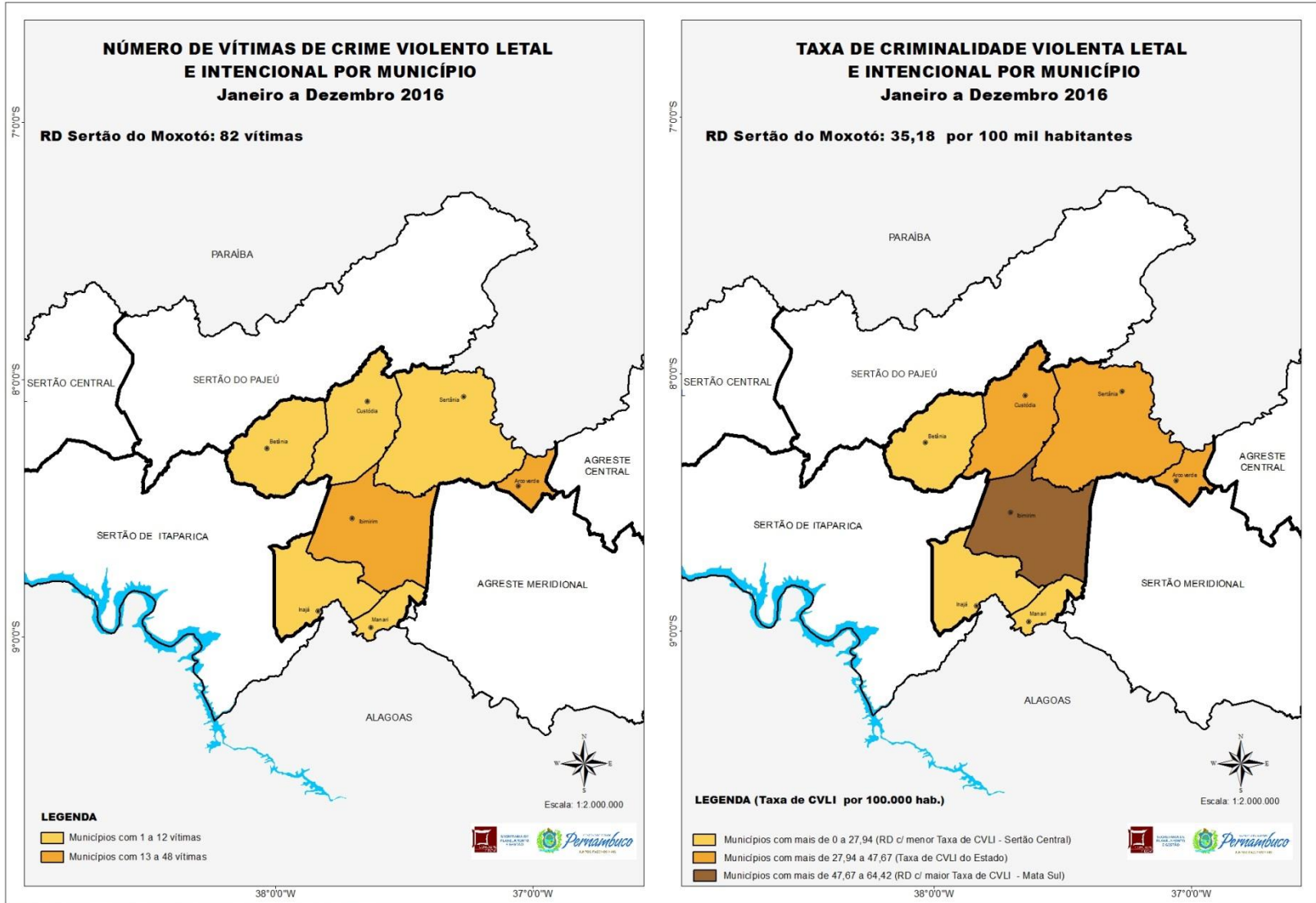

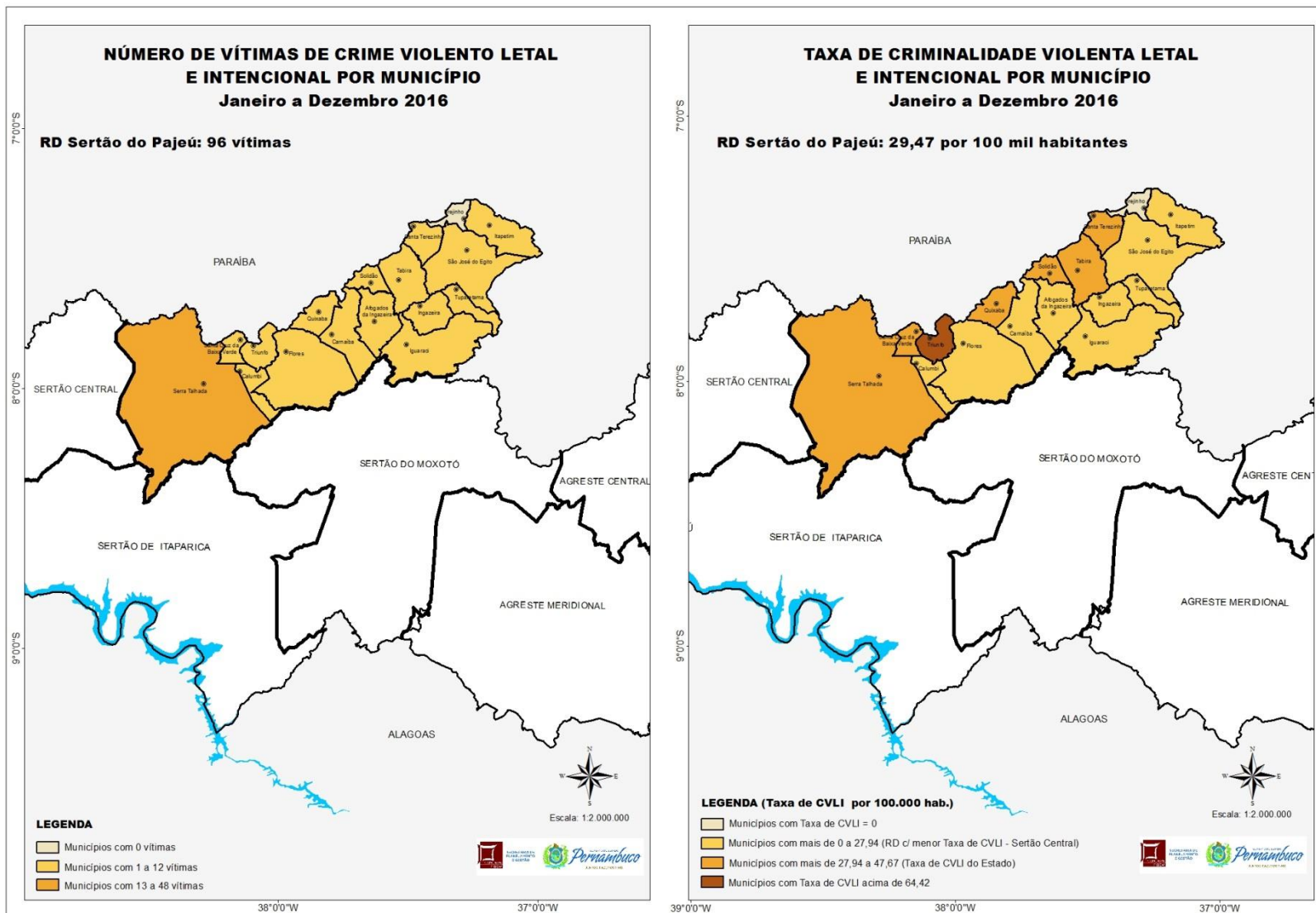

4 - Outros Crimes Violentos em Pernambuco 2012 - 2016

XXV - VÍTIMAS DE ESTUPRO EM PERNAMBUCO, INTERIOR DO ESTADO, RD METROPOLITANA E RECIFE - 2012-2016

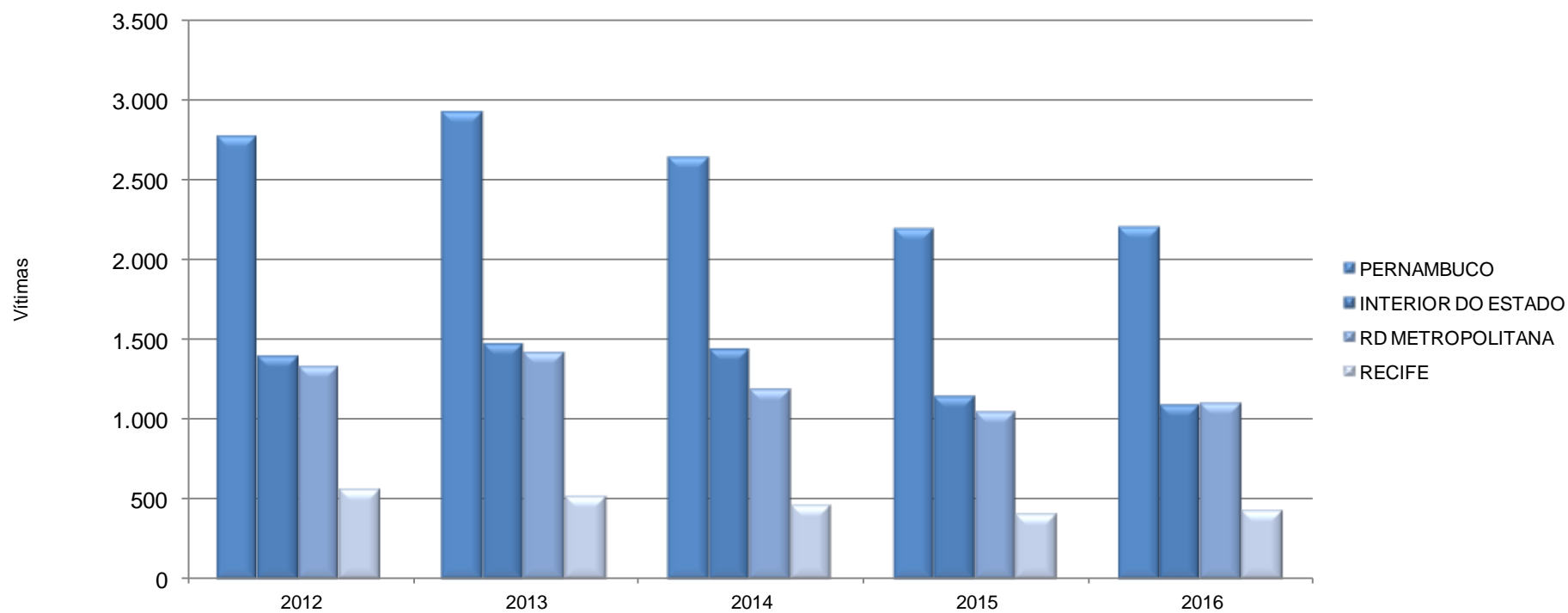

Fonte: Portal da SDS/GACE - Indicadores Criminais em Pernambuco. Elaboração: Agência CONDEPE/FIDEM.
 Nota: Em 2012 e 2013, o estupro ocorrido em município não informado foi incluído no total de Pernambuco.

XXVI - MULHERES VÍTIMAS DE VDF EM PERNAMBUCO, INTERIOR DO ESTADO, RD METROPOLITANA E RECIFE - 2012-2016

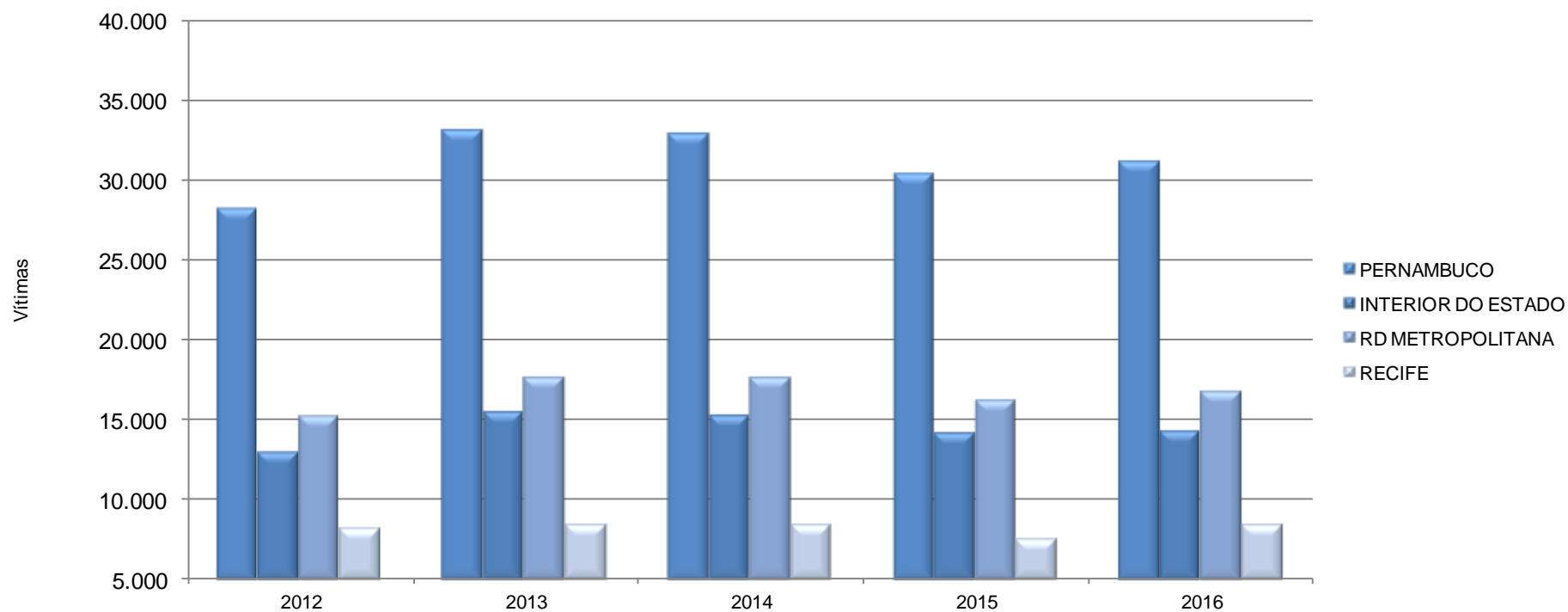

Fonte: Portal da SDS/GACE - Indicadores Criminais em Pernambuco. Elaboração: Agência CONDEPE/FIDEM.

Nota: Em 2012, 2013 e 2014, a violência doméstica e familiar contra mulheres ocorrida em município não informado foi incluída no total de Pernambuco.

TABELA 4.1

Vítimas de estupro e mulheres vítimas de violência doméstica e familiar em Pernambuco, segundo regiões de desenvolvimento e municípios - 2015-2016

RD/Município	Vítimas de Estupro		Mulheres Vítimas de Violência Doméstica e Familiar	
	2015	2016	2015	2016
Metropolitana	1.050	1.102	16.239	16.812
Abreu e Lima	29	38	334	336
Araçoiaba	4	6	35	36
Cabo de Santo Agostinho	76	61	851	778
Camaragibe	28	40	461	470
Fernando de Noronha	0	4	12	21
Igarassu	30	24	349	374
Ilha de Itamaracá	8	11	98	113
Ipojuca	42	43	278	331
Itapissuma	7	3	55	64
Jaboatão dos Guararapes	143	185	2.440	2.149
Moreno	10	6	178	112
Olinda	125	137	1.766	1.822
Paulista	95	93	1.423	1.446
Recife	409	428	7.544	8.372
São Lourenço da Mata	44	23	415	388
Mata Norte	133	127	1.659	1.605
Aliança	10	5	93	73
Buenos Aires	2	6	21	42
Camutanga	1	1	6	12
Carpina	15	13	248	243
Chã de Alegria	3	4	26	30
Condado	6	5	43	46
Ferreiros	2	0	28	10
Glória do Goitá	4	2	36	35
Goiana	26	20	415	363
Itambé	8	6	48	66
Itaquitinga	6	3	12	29
Lagoa de Itaenga	1	4	44	37
Lagoa do Carro	4	5	43	35
Macaparana	2	11	65	31
Nazaré da Mata	8	9	82	98
Paudalho	20	14	264	265
Timbaúba	7	11	128	127

Vítimas de estupro e mulheres vítimas de violência doméstica e familiar, segundo regiões de desenvolvimento e municípios - 2015-2016

RD/Município	Vítimas de Estupro		Mulheres Vítimas de Violência Doméstica e Familiar	
	2015	2016	2015	2016
Tracunhaém	2	3	17	24
Vicência	6	5	40	39
Mata Sul	181	191	1.431	1.451
Água Preta	6	9	55	46
Amaraji	8	10	30	57
Barreiros	5	7	45	53
Belém de Maria	2	2	5	7
Catende	13	15	54	72
Chã Grande	6	4	43	35
Cortês	3	6	15	14
Escada	17	21	125	105
Gameleira	4	5	29	33
Jaqueira	5	3	23	18
Joaquim Nabuco	7	9	46	44
Maraial	0	0	9	8
Palmares	14	14	144	147
Pombos	11	5	40	53
Primavera	5	3	16	18
Quipapá	3	2	20	25
Ribeirão	8	9	61	65
Rio Formoso	2	2	11	11
São Benedito do Sul	5	0	9	9
São José da Coroa Grande	3	4	29	28
Sirinhaém	11	9	62	49
Tamandaré	8	10	42	48
Vitória de Santo Antão	30	36	505	489
Xexéu	5	6	13	17
Agreste Central	259	218	3.190	3.153
Agrestina	1	2	35	48
Alagoinha	4	8	46	63
Altinho	3	4	29	22
Barra de Guabiraba	3	2	14	15
Belo Jardim	19	18	188	171

Vítimas de estupro e mulheres vítimas de violência doméstica e familiar, segundo regiões de desenvolvimento e municípios - 2015-2016

RD/Município	Vítimas de Estupro		Mulheres Vítimas de Violência Doméstica e Familiar	
	2015	2016	2015	2016
Bezerros	17	13	146	158
Bonito	7	7	33	23
Brejo da Madre de Deus	10	9	62	50
Cachoeirinha	2	3	27	27
Camocim de São Félix	5	5	35	19
Caruaru	95	59	1.717	1.752
Cupira	10	9	62	56
Gravatá	18	19	262	264
Ibirajuba	1	1	9	8
Jataúba	1	7	21	17
Lagoa dos Gatos	1	4	33	28
Panelas	3	3	11	9
Pesqueira	17	12	126	126
Poção	1	2	21	19
Riacho das Almas	9	5	31	21
Sairé	2	4	19	14
Sanharó	3	4	54	37
São Bento do Una	14	5	76	86
São Caitano	5	5	69	62
São Joaquim do Monte	8	6	31	37
Tacaimbó	0	2	33	21
Agreste Meridional	125	116	1.443	1.397
Águas Belas	13	4	83	77
Angelim	2	0	14	22
Bom Conselho	7	6	101	94
Brejão	2	3	29	30
Buíque	3	6	83	84
Caetés	3	5	39	28
Calçado	2	1	13	12
Canhotinho	5	3	20	18
Capoeiras	1	4	22	24
Correntes	4	1	15	38
Garanhuns	33	36	586	514
Iati	2	1	11	18
Itaíba	5	4	30	33

Vítimas de estupro e mulheres vítimas de violência doméstica e familiar, segundo regiões de desenvolvimento e municípios - 2015-2016

RD/Município	Vítimas de Estupro		Mulheres Vítimas de Violência Doméstica e Familiar	
	2015	2016	2015	2016
Jucati	1	1	8	5
Jupi	2	4	23	34
Jurema	5	2	8	12
Lagoa do Ouro	1	4	28	22
Lajedo	7	9	60	68
Palmeirina	2	0	8	13
Paranatama	1	3	28	31
Pedra	9	2	78	66
Saloá	4	7	41	41
São João	4	3	26	36
Terezinha	1	1	15	5
Tupanatinga	2	3	33	33
Venturosa	4	3	41	39
Agreste Setentrional	142	114	1.155	1.087
Bom Jardim	6	6	100	98
Casinhas	4	3	49	22
Cumarú	10	3	30	23
Feira Nova	6	5	46	67
Frei Miguelinho	1	0	9	6
João Alfredo	6	6	41	41
Limoeiro	22	13	170	173
Machados	3	4	18	20
Orobó	3	5	31	29
Passira	6	5	39	36
Salgadinho	1	3	11	8
Santa Cruz do Capibaribe	19	16	111	140
Santa Maria do Cambucá	1	2	21	26
São Vicente Ferrer	7	8	43	34
Surubim	22	21	255	255
Taquaritinga do Norte	9	6	60	35
Toritama	9	3	59	47
Vertente do Lério	0	1	18	6
Vertentes	7	4	44	21

Vítimas de estupro e mulheres vítimas de violência doméstica e familiar, segundo regiões de desenvolvimento e municípios - 2015-2016

RD/Município	Vítimas de Estupro		Mulheres Vítimas de Violência Doméstica e Familiar	
	2015	2016	2015	2016
Sertão Central	44	46	755	740
Cedro	2	4	36	44
Mirandiba	6	6	98	55
Parnamirim	5	5	61	55
Salgueiro	18	22	333	377
São José do Belmonte	10	6	107	117
Serrita	2	1	47	37
Terra Nova	1	2	36	31
Verdejante	0	0	37	24
Sertão de Itaparica	28	23	383	408
Belém do São Francisco	3	6	61	70
Carnaubeira da Penha	1	1	22	9
Floresta	4	4	111	119
Itacuruba	3	0	5	3
Jatobá	0	3	32	31
Petrolândia	13	8	114	135
Tacaratu	4	1	38	41
Sertão do Araripe	58	53	693	750
Araripina	22	15	235	269
Bodocó	8	7	47	50
Exu	2	6	58	54
Granito	0	0	4	5
Ipubi	5	2	65	69
Moreilândia	0	1	10	28
Ouricuri	13	10	161	152
Santa Cruz	1	3	6	12
Santa Filomena	2	1	5	13
Trindade	5	8	102	98
Sertão do São Francisco	92	112	1.748	1.918
Afrânio	5	3	21	33
Cabrobó	9	8	125	183
Dormentes	2	4	20	21
Lagoa Grande	8	5	74	93

Vítimas de estupro e mulheres vítimas de violência doméstica e familiar, segundo regiões de desenvolvimento e municípios - 2015-2016

RD/Município	Vítimas de Estupro		Mulheres Vítimas de Violência Doméstica e Familiar	
	2015	2016	2015	2016
Orocó	6	3	39	46
Petrolina	58	86	1.381	1.463
Santa Maria da Boa Vista	4	3	88	79
Sertão do Moxotó	30	44	618	693
Arcoverde	5	22	255	397
Betânia	5	2	30	19
Custódia	6	5	126	87
Ibimirim	7	1	36	49
Inajá	1	1	20	18
Manari	1	2	7	15
Sertânia	5	11	144	108
Sertão do Pajeú	47	50	1.011	1.067
Afogados da Ingazeira	10	9	155	163
Brejinho	0	0	16	6
Calumbi	0	2	28	14
Carnaíba	5	5	12	33
Flores	4	0	40	31
Igaraci	1	1	19	18
Ingazeira	1	0	8	4
Itapetim	0	6	34	49
Quixaba	0	0	4	3
Santa Cruz da Baixa Verde	0	2	36	34
Santa Terezinha	0	2	16	20
São José do Egito	3	4	115	113
Serra Talhada	18	15	399	415
Solidão	0	0	6	8
Tabira	1	3	85	78
Triunfo	2	1	19	57
Tuparetama	2	0	19	21
Pernambuco	2.189	2.196	30.326	31.081

Fonte: Portal da SDS/GACE - Indicadores Criminais em Pernambuco. Elaboração: Agência CONDEPE/FIDEM.

XXVII – PERCENTAGEM DE VÍTIMAS DE ESTUPRO, SEGUNDO AS REGIÕES DE DESENVOLVIMENTO – 2015-2016

PERNAMBUCO - 2015

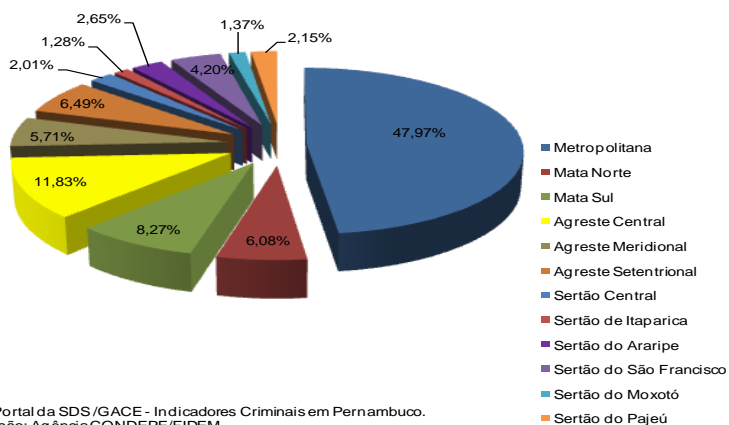

Fonte: Portal da SDS/GACE - Indicadores Criminais em Pernambuco.
Elaboração: Agência CONDEPE/FIDEM.

PERNAMBUCO - 2016

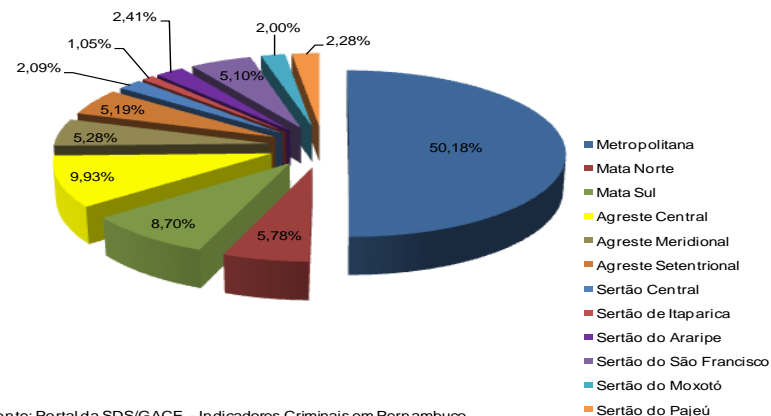

Fonte: Portal da SDS/GACE - Indicadores Criminais em Pernambuco.
Elaboração: Agência CONDEPE/FIDEM.

XXVIII – PERCENTAGEM DE VÍTIMAS DE ESTUPRO, SEGUNDO OS MUNICÍPIOS DA RD METROPOLITANA – 2015-2016

RD METROPOLITANA - 2015

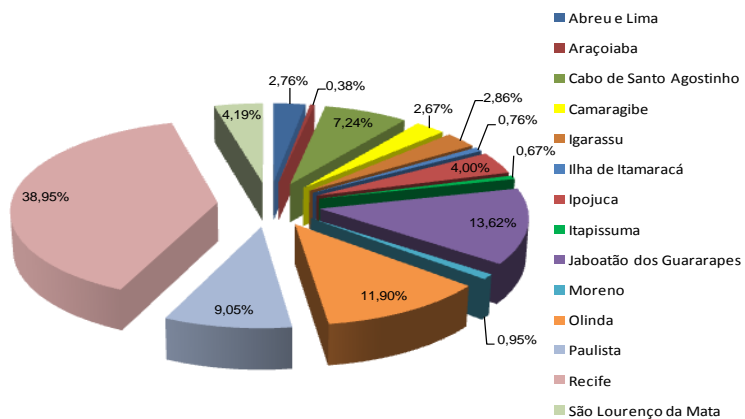

Fonte: Portal da SDS/GACE - Indicadores Criminais em Pernambuco.
Elaboração: Agência CONDEPE/FIDEM.

RD METROPOLITANA - 2016

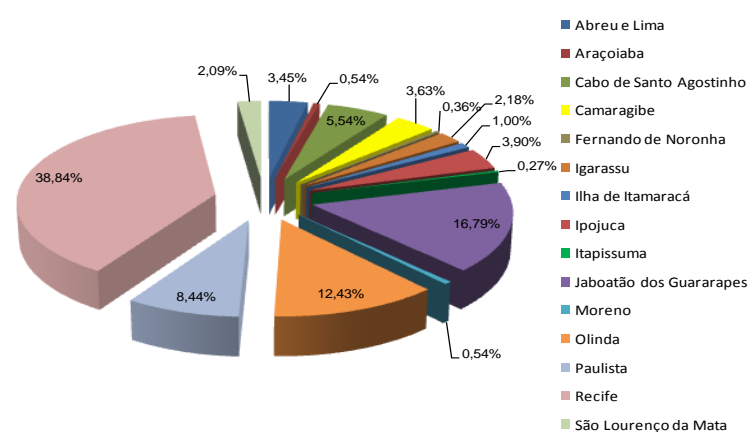

Fonte: Portal da SDS/GACE - Indicadores Criminais em Pernambuco.
Elaboração: Agência CONDEPE/FIDEM.

XXIX – PERCENTAGEM DE MULHERES VÍTIMAS DE VDF, SEGUNDO AS REGIÕES DE DESENVOLVIMENTO – 2015-2016

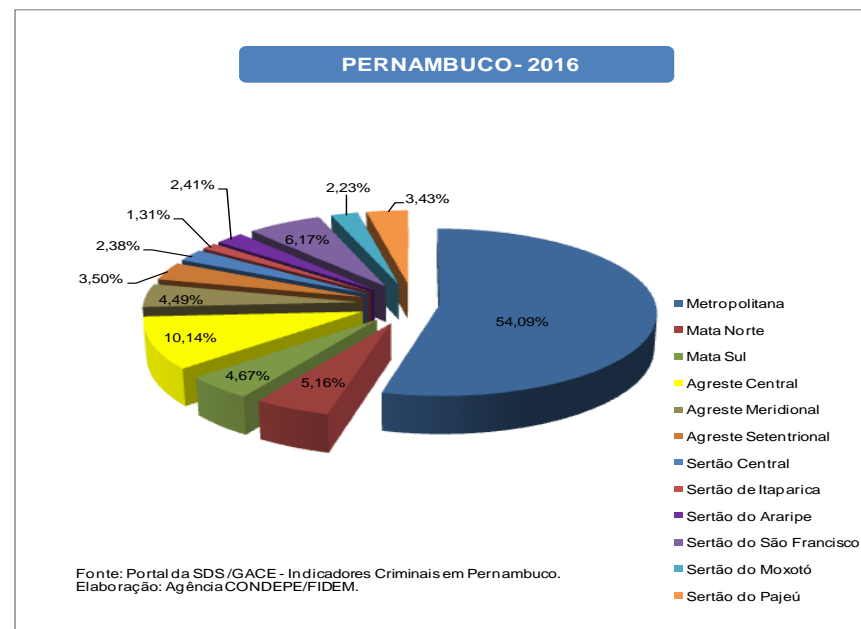
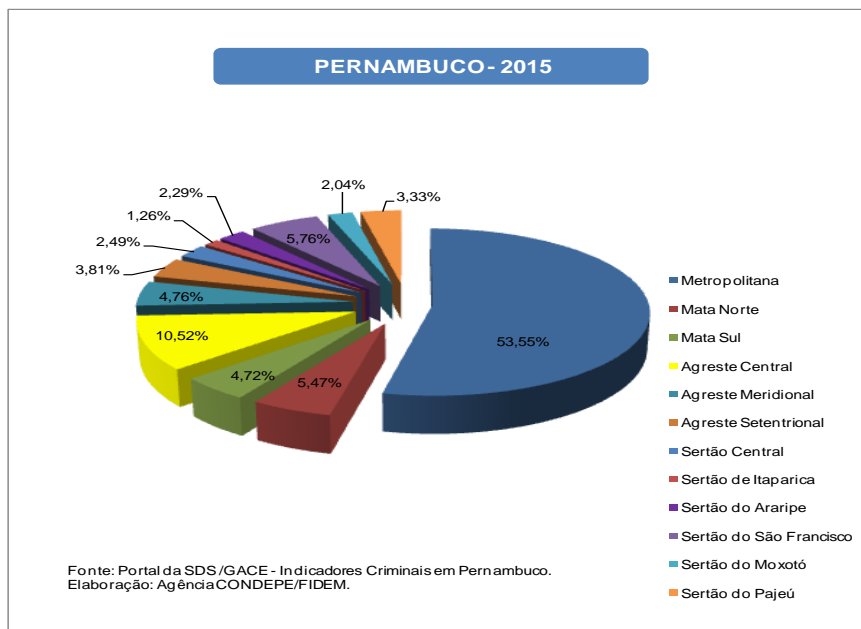

XXX – PERCENTAGEM DE MULHERES VÍTIMAS DE VDF, SEGUNDO OS MUNICÍPIOS DA RD METROPOLITANA – 2015-2016

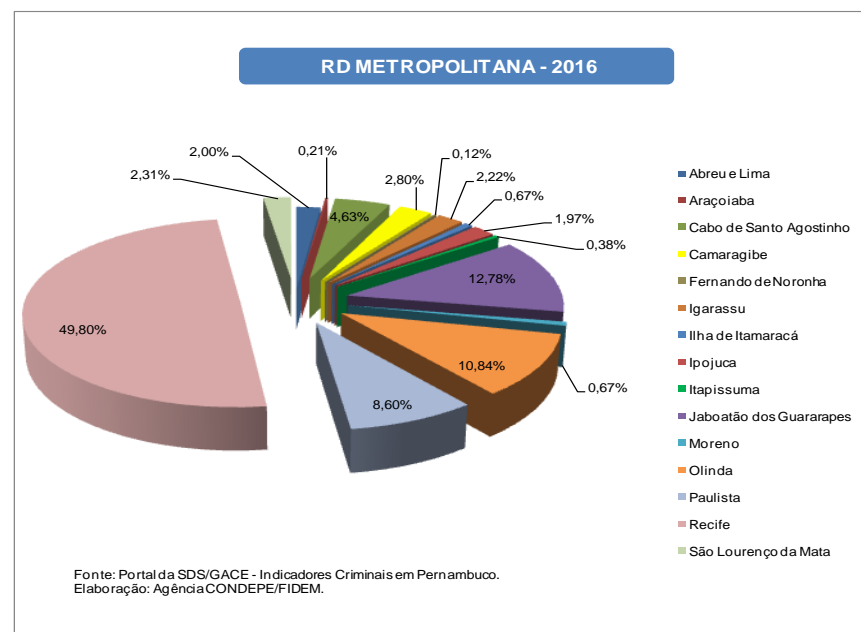
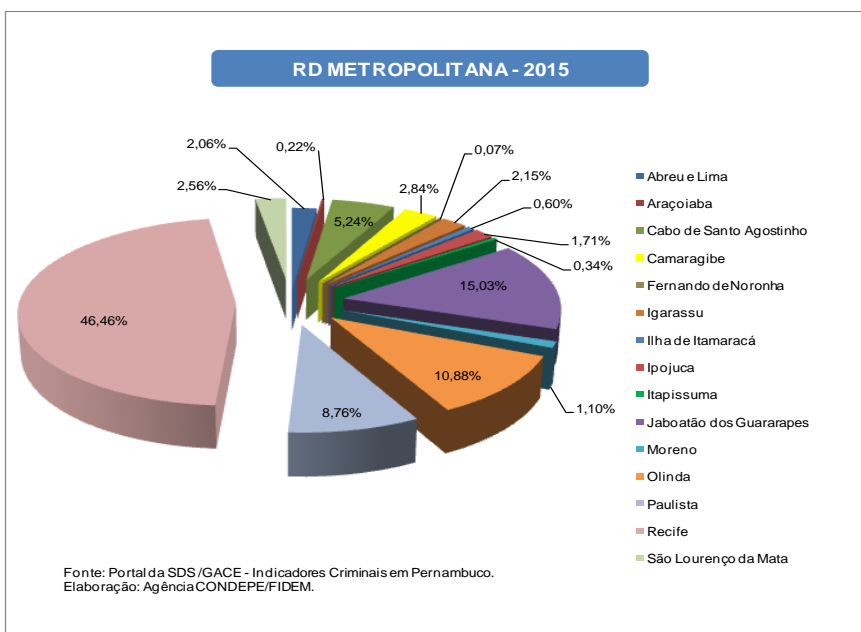



5 - Notas Metodológicas

5.1 – Definição e Tipologias de Crimes Violentos

Sob o termo criminalidade violenta agrupam-se, de modo genérico, aquelas modalidades de infração do código penal que se materializam mediante o uso intencional da força ou coerção, contra a integridade física, sexual ou patrimonial de outrem. Desta definição, deduz-se que é possível, a priori, agrupar os crimes violentos em função das motivações que os geraram: crimes violentos contra o patrimônio, crimes violentos contra a integridade física e crimes de ofensa à integridade sexual.

Note-se que são diversas as possibilidades de classificação dos crimes violentos e as suas categorias de agregação não necessariamente são estanques, permitindo que alguns crimes possam, de forma simultânea, ser classificados de maneiras diferentes. Exemplo disso é o roubo seguido de morte (latrocínio), que pode ser considerado tanto um crime contra a vida, bem como contra o patrimônio. Mas, como a pretensão futura é a de criar um indicador agregado, optou-se por agrupar o latrocínio só como CVLI, em virtude da gravidade da morte que propicia.

Na abordagem que se pretende aqui, resulta legítimo priorizar os Crimes contra a Vida. Quer dizer, aquele grupo de crimes violentos que têm em comum o fato de produzir a morte da(s) sua(s) vítima(s), seja ela intencionalmente procurada pelo agente agressor ou consequência indireta de ação criminal dolosa. Assim, considerou-se oportuno usar o último critério adotado pela Secretaria Nacional de Segurança Pública do Ministério da Justiça (SENASP/MJ) em 2006, que agrupa o homicídio doloso, o roubo seguido de morte (latrocínio) e a lesão corporal seguida de morte como as principais formas de Crimes Violentos Letais e Intencionais – CVLI¹.

¹ BRASIL, MINISTÉRIO DA JUSTIÇA, 2006. *Análise das ocorrências registradas pelas Polícias Cíveis (Janeiro de 2004 a Dezembro de 2005)*. Brasília: Secretaria Nacional de Segurança Pública. Disponível em <http://www.mj.gov.br/senasp/estatisticas/> Acesso em 12/08/07.

5.2 – Fontes

Os dados relativos a ocorrências de crime violento contra o patrimônio foram extraídos do Sistema de Informações Policiais da Secretaria de Defesa Social de Pernambuco (INFOPOL/SDS-PE) em 20 e 28 de junho de 2017. As informações sobre vítimas de crime violento letal e intencional apresentadas nesta publicação, foram coletadas nos dias 23 de janeiro e 22 de fevereiro de 2017 no banco de Crimes Letais Intencionais (CLI), integrante do INFOPOL/SDS-PE. O banco CLI (anteriormente nomeado Mortes Não Naturais – MNN) foi criado em 2003. Surgiu da necessidade de dispor de informações confiáveis e abrangentes sobre as mortes violentas. Atualmente é alimentado a partir da apuração dos casos constantes nos Relatórios Diários de Necropsia dos Institutos de Medicina Legal de Caruaru, Petrolina e Recife e do Relatório Diário da Coordenação de Plantão da Polícia Civil (UNICODPLAN/PCPE). Ainda é consolidado com informações complementares recuperadas dos relatórios da 2ª Seção do Estado Maior da Polícia Militar de Pernambuco (2ªEM/PMPE), dos relatórios de perícia dos Institutos de Criminalística de Pernambuco e dos Boletins de Ocorrência da PCPE, armazenados também no INFOPOL. Conforme regulamentado pela Portaria nº 1007/Gab/SDS, de 27 de julho de 2006, os dados oficiais de CVLI de Pernambuco deverão ser consolidados até o 15º dia do mês subsequente. Por sua vez, os dados de motivação dos CVLIs referentes a 2015 e 2016 foram retirados das Planilhas de Motivação enviadas pela PCPE e repassadas à Agência CONDEPE/FIDEM, respectivamente, em 16 de junho de 2016 e 16 de agosto de 2017. Além disso, foram incorporados nesta edição outros crimes violentos, considerando o número de vítimas de Estupro de ambos os sexos, bem como o número de mulheres vítimas de Violência Doméstica e Familiar - VDF, baseados em informações que foram coletadas diretamente no portal da SDS.

5.3 – Vítimas e Ocorrências

Nos dados sobre criminalidade violenta letal e intencional foi priorizada a categoria “número de vítimas”, em detrimento da categoria “número de ocorrências”, a qual não necessariamente coincide com a anterior, vez que uma ocorrência criminal pode se referir a várias vítimas. Vale ressaltar que a categoria “número de ocorrências” foi aplicada nesta publicação unicamente no levantamento das informações sobre crime violento contra o patrimônio. É importante salientar esta escolha, na medida em que pode comprometer a comparabilidade dos

dados entre Estados da União que não utilizem o mesmo critério, apesar da recomendação da Secretaria Nacional de Segurança Pública do Ministério da Justiça (SENASP/MJ).

5.4 – Categorias de Motivação

Conforme regulamentado pela Portaria nº 357/GAB/SDS, de 08 de março de 2010, as mortes violentas intencionais em Pernambuco deveriam ser catalogadas nas seguintes macrocategorias:

- I. Atividades Criminais - Homicídios vinculados a outras atividades criminais e desvios sociais (entorpecentes/ drogas, acerto de contas, queima de arquivo, disputa de gangues, rixa/galera, grupo de extermínio, pistolagem, interesse financeiro, envolvimento com corrupção/ tráfico de influências, crime organizado);
- II. Conflitos na Comunidade - Homicídios vinculados a conflitos, disputas ou situações de intolerância entre vítimas e autores, no âmbito da esfera pública (comunitária) das relações sociais (vingança pessoal, rixa, discussão entre vizinhos, discussão por embriaguez, discussão de trânsito, discussão em outras circunstâncias, conflito agrário, político, religioso, racismo, homofobia);
- III. Conflitos Afetivos ou Familiares - Homicídios vinculados a conflitos no âmbito da esfera privada das relações sociais. Caracterizam-se pela presença de laços afetivos ou familiares entre vítimas e autores (passional, briga intra-familiar);
- IV. Crimes contra o Patrimônio Resultantes em Morte - Mortes violentas intencionais motivadas pelo cometimento de crimes violentos contra o patrimônio – CVP (roubo, extorsão mediante sequestro, sequestro por engano);
- V. Excludente de Ilícitude - Mortes violentas intencionais que poderão ser consideradas excludente de ilicitude por Juiz (enfrentamento com a polícia, reação de um cidadão a um delito);
- VI. Outras Motivações (bala perdida, engano, crime sexual, seita satânica ou ritual satânico, enfrentamento com criminoso, outros);
- VII. A Definir - Caso de morte violenta intencional em que o policial responsável pela sua investigação não definiu ainda nenhuma das categorias de motivação elencadas nos itens anteriores como hipótese mais provável do crime.

Posteriormente, a Portaria nº 3.849/GAB/SDS, de 19 de setembro de 2013, alterou os termos do Anexo I da Portaria acima referida, considerando os termos da Lei Federal 11.340, de 7 de agosto de 2006, mais conhecida como Lei Maria da Penha, que cria mecanismos para coibir a violência doméstica e familiar contra a mulher.

Além disso, considerando a necessidade de dispor de estatísticas qualificadas que discriminem a motivação de violência de gênero no escopo dos crimes violentos letais e intencionais, expressa pelo Ofício 310/2013 da Secretaria da Mulher do Estado, a macrocategoria de Motivações "III. Conflitos Afetivos ou Familiares" foi substituída em sua completude, bem como suas categorias específicas e definições decorrentes, pelas propostas no Anexo I desta nova Portaria, ocasionando um desdobramento em Conflitos Íntimo-Afetivos ou Familiares Contra Pessoas do Sexo Feminino e Conflitos Íntimo-Afetivos ou Familiares Contra Pessoas do Sexo Masculino. Por sua vez, cada uma delas foi subdividida em duas categorias: Conflito Íntimo-Afetivo Contra Mulher e Briga (Intra-) Familiar Contra Mulher; Conflito Íntimo-Afetivo Contra Homem e Briga (Intra-) Familiar Contra Homem. Cabe aqui registrar que a Agência CONDEPE/FIDEM ainda não teve acesso a esse grupo específico de informações sobre a motivação da violência de gênero no âmbito dos CVLIs.

Por fim, vale destacar que no dia 04 de setembro de 2017, a SDS retirou o termo crime passional dos Boletins de Ocorrência. Com isso, as mortes de mulheres praticadas pelos seus companheiros ou ex-companheiros passaram a ser tipificadas como "feminicídio".

5.5 – Taxa de CVLI e Taxa de CVP

A Taxa de Criminalidade Violenta Letal e Intencional representa um coeficiente entre o número de vítimas de CVLI e a população de determinada região, ponderada por 100 mil, tornando comparáveis os níveis de criminalidade em diferentes tamanhos de população, uma vez que estabelece um critério de proporcionalidade. Por sua vez, a Taxa de Criminalidade Violenta Contra o Patrimônio resulta do quociente entre o número de ocorrências de CVP e a população residente total, multiplicado por 100.000.

5.6 – Mapas da Criminalidade Violenta Letal e Intencional

A criação dos mapas da criminalidade violenta foi inspirada nos critérios adotados pela Fundação João Pinheiro, que estabeleceu alguns intervalos para a classificação das taxas de crimes violentos por 100 mil habitantes. O Estado de Pernambuco foi segmentado em doze Regiões de Desenvolvimento, sendo apresentados para cada uma delas um mapa do número absoluto de vítimas de CVLI acumulado no período de janeiro a dezembro de 2016 e estratificado segundo os municípios, ao lado de outro ilustrando a distribuição espacial da Taxa de Criminalidade Violenta Letal e Intencional por categorias de municípios, em 2016, considerando cinco intervalos:

- Taxa de CVLI = 0, quando não existir vítimas de homicídio no município;
- Mais de 0 até 27,94 por 100 mil habitantes, sendo esta a taxa de CVLI referente à RD Sertão Central, que apresentou a menor taxa dentre as RDs do Estado;
- Mais de 27,94 até 47,67 por 100 mil habitantes, sendo esta a taxa de CVLI referente ao Estado como um todo;
- Mais de 47,67 até 64,42 por 100 mil habitantes, sendo esta a taxa de CVLI referente à RD Mata Sul, que apresentou a taxa mais elevada dentre as doze RDs do Estado;
- Acima de 64,42 por 100 mil habitantes, quando a taxa de CVLI do município for superior à da RD Mata Sul.

5.7 – Cálculo de Projeções Mensais de População

A partir da série 2011 passaram a ser adotadas projeções mensais de população obtidas por interpolação dos dados dos Censos Demográficos de 2000 e 2010, do IBGE, para o cálculo das taxas mensais de CVLI e de CVP. A data de referência para os dois levantamentos é 1º de agosto e foi utilizada a estimativa da população da metade do período de referência para o cálculo das taxas anuais de CVLI e de CVP.

ANEXO I - LISTA DE SIGLAS

Agência CONDEPE/ FIDEM – Agência Estadual de Planejamento e Pesquisas de Pernambuco
CVLI – Crime Violento Letal e Intencional
CVP – Crime Violento Contra o Patrimônio
GACE - Gerência de Análise Criminal e Estatística
IBGE – Fundação Instituto Brasileiro de Geografia e Estatística
INFOPOL - Sistema de Informações Policiais
NEPS – Núcleo de Estudos e Pesquisas em Criminalidade, Violência e Políticas Públicas de Segurança
PPV – Pacto pela Vida
RD – Região de Desenvolvimento
SDS – Secretaria de Defesa Social
SENASP – Secretaria Nacional de Segurança Pública
SEPLAG – Secretaria de Planejamento e Gestão
VDF - Violência Doméstica e Familiar

ANEXO II - LISTA DE GRÁFICOS

I - Ocorrências de CVP – 2012-2016 Pernambuco, Interior do Estado, RD Metropolitana e Recife	4
II – Taxa Anual de CVP – 2012-2016 Pernambuco, Interior do Estado, RD Metropolitana e Recife	5
III - Número Mensal de Ocorrências de CVP – 2012-2016 Pernambuco, Interior do Estado, RD Metropolitana e Recife	6
IV - Taxa Mensal de CVP – 2012-2016 Pernambuco, Interior do Estado, RD Metropolitana e Recife	7
V – Média Móvel dos Últimos 3 Meses da Taxa Mensal de CVP – 2012-2016 Pernambuco, Interior do Estado, RD Metropolitana e Recife	8
VI - Percentagem de Ocorrências de CVP, Segundo as Regiões de Desenvolvimento - 2015-2016 Pernambuco	15
VII - Percentagem de Ocorrências de CVP, Segundo os Municípios da RD Metropolitana - 2015-2016 RD Metropolitana	15
VIII - Taxa Anual de CVP, Segundo as Regiões de Desenvolvimento - 2015-2016 Pernambuco	16
IX - Taxa Anual de CVP, Segundo os Municípios da RD Metropolitana - 2015-2016 RD Metropolitana	17
X - Percentagem de Ocorrências de CVP, Segundo a Categoria de Crime – 2015-2016 Pernambuco e Recife, RD Metropolitana e Interior do Estado	32/33
XI – Vítimas de CVLI – 2012-2016 Pernambuco, Interior do Estado, RD Metropolitana e Recife	34
XII – Taxa Anual de CVLI – 2012-2016 Pernambuco, Interior do Estado, RD Metropolitana e Recife	35
XIII - Número Mensal de Vítimas de CVLI – 2012-2016 Pernambuco, Interior do Estado, RD Metropolitana e Recife	36
XIV - Taxa Mensal de CVLI – 2012-2016 Pernambuco, Interior do Estado, RD Metropolitana e Recife	37
XV - Média Móvel dos Últimos 3 Meses da Taxa Mensal de CVLI – 2012-2016 Pernambuco, Interior do Estado, RD Metropolitana e Recife	38
XVI - Percentagem de Vítimas de CVLI, Segundo as Regiões de Desenvolvimento - 2015-2016 Pernambuco	45
XVII - Percentagem de Vítimas de CVLI, Segundo os Municípios da RD Metropolitana - 2015-2016 RD Metropolitana	45

XVIII - Taxa Anual de CVLI, Segundo as Regiões de Desenvolvimento - 2015-2016 Pernambuco	46
XIX - Taxa Anual de CVLI, Segundo os Municípios da RD Metropolitana - 2015-2016 RD Metropolitana	47
XX- Percentagem de Vítimas de CVLI, Segundo o Sexo – 2015-2016 Pernambuco e Recife, RD Metropolitana e Interior do Estado	54/55
XXI - Percentagem de Vítimas de CVLI, Segundo a Faixa Etária – 2015-2016 Pernambuco e Recife, RD Metropolitana e Interior do Estado	62/63
XXII - Percentagem de Vítimas de CVLI, Segundo a Categoria de Crime – 2015-2016 Pernambuco e Recife, RD Metropolitana e Interior do Estado	70/71
XXIII - Percentagem de Vítimas de CVLI, Segundo o Tipo de Arma – 2015-2016 Pernambuco e Recife, RD Metropolitana e Interior do Estado	78/79
XXIV - Percentagem de Vítimas de CVLI, Segundo a Motivação – 2015-2016 Pernambuco e Recife, RD Metropolitana e Interior do Estado	87/88
XXV - Vítimas de Estupro - 2012-2016 Pernambuco, Interior do Estado, RD Metropolitana e Recife	101
XXVI - Mulheres Vítimas de Violência Doméstica e Familiar - 2012-2016 Pernambuco, Interior do Estado, RD Metropolitana e Recife	102
XXVII - Percentagem de Vítimas de Estupro, Segundo as Regiões de Desenvolvimento - 2015-2016 Pernambuco	109
XXVIII - Percentagem de Vítimas de Estupro, Segundo os Municípios da RD Metropolitana - 2015-2016 RD Metropolitana	109
XXIX - Percentagem de Mulheres Vítimas de Violência Doméstica e Familiar, Segundo as Regiões de Desenvolvimento - 2015-2016 Pernambuco	110
XXX - Percentagem de Mulheres Vítimas de Violência Doméstica e Familiar, Segundo os Municípios da RD Metropolitana - 2015-2016 RD Metropolitana	110

