



Pacto 
Pela Vida

*Boletim Trimestral da
Conjuntura Criminal
em Pernambuco*

1º Trimestre 2011



SECRETARIA
DE DEFESA
SOCIAL



BOLETIM TRIMESTRAL DA CONJUNTURA CRIMINAL EM PERNAMBUCO

Publicação Trimestral da Agência Estadual de Planejamento e Pesquisas de Pernambuco – CONDEPE/ FIDEM

Rua das Ninfas, 65 – Recife/ PE – CEP 50.070 – 050

Tel: (0**81) 3182 4403– PABX 3182 4400 – FAX 3182 4406

www.condepefidem.pe.gov.br

GOVERNO DO ESTADO DE PERNAMBUCO

Eduardo Campos
Governador

João Lyra Neto
Vice-Governador

SECRETARIA DA CASA CIVIL

Tadeu Alencar
Secretário

SECRETARIA DE DEFESA SOCIAL

Wilson Salles Damázio
Secretário

SECRETARIA DE PLANEJAMENTO E GESTÃO

Alexandre Rebêlo Távora
Secretário

ASSESSORIA ESPECIAL DO GOVERNADOR

José Luiz de Amorim Ratton Júnior
Assessor

AGÊNCIA ESTADUAL DE PLANEJAMENTO E PESQUISAS DE PERNAMBUCO – CONDEPE/ FIDEM

Antônio Alexandre da Silva Júnior
Diretor Presidente

DIRETORIA EXECUTIVA DE ESTUDOS, PESQUISAS E ESTATÍSTICA

Maurílio Soares de Lima
Diretor Executivo

DIRETORIA DE ESTUDOS E PESQUISAS SOCIOECONÔMICAS

Rodolfo Guimarães Regueira da Silva
Diretor

GERÊNCIA DE ESTUDOS SOCIODEMOGRÁFICOS

Virgínia Walmsley
Gestora

NÚCLEO DE ESTUDOS E PESQUISAS EM CRIMINALIDADE, VIOLÊNCIA E POLÍTICAS PÚBLICAS DE SEGURANÇA - NEPS/UFPE

José Luiz de Amorim Ratton Júnior
Coordenador

GERÊNCIA DE ANÁLISE CRIMINAL E ESTATÍSTICA DA SECRETARIA DE DEFESA SOCIAL – GACE/SDS

Gerard Viader Sauret
Gestor

EQUIPE TÉCNICA

Agência CONDEPE/FIDEM

Francisco Augusto Correia (Análise)
Margareth Monteiro (Diagramação)
Wainer Araújo (Mapas)
Sileide Oliveira (Indicadores)
Virgínia Walmsley (Coordenação)

GACE/SDS

Augusto Henrique Silva Sales (Mapeamento estatístico)
Gerard Viader Sauret (Coordenação)
Gustavo Henrique Brasil de Barros (Coleta de dados)
Jonas Sobral Moreno (Extração e validação dos dados)

SUMÁRIO

Apresentação.....	3
1. Criminalidade Violenta Letal e Intencional em Pernambuco.....	4
1.1 - Distribuição Espacial do Número Trimestral de Vítimas de Crime Violento Letal e Intencional, segundo as Regiões de Desenvolvimento.....	4
1.2 - Distribuição Espacial da Taxa Trimestral de Criminalidade Violenta Letal e Intencional, segundo as Regiões de Desenvolvimento.....	5
1.3 - Comparativo do Número de Vítimas e da Taxa de Criminalidade Violenta Letal e Intencional, segundo as Regiões de Desenvolvimento.....	6
1.4 - Número Acumulado de Vítimas de Crime Violento Letal e Intencional, por Sexo, segundo as Regiões de Desenvolvimento.....	8
2. Criminalidade Violenta Letal e Intencional nos Municípios de Pernambuco.....	10
2.1 - Número Trimestral de Vítimas de Crime Violento Letal e Intencional, segundo o Tamanho da População.....	10
2.2 - Taxa Trimestral de Criminalidade Violenta Letal e Intencional, segundo o Tamanho da População.....	11
2.3 - Comparativo do Número de Vítimas e da Taxa de Criminalidade Violenta Letal e Intencional, segundo o Tamanho da População.....	13
2.4 - Número Acumulado de Vítimas de Crime Violento Letal e Intencional, por Sexo, segundo o Tamanho da População.....	14
2.5 - Mapas da Criminalidade Violenta Letal e Intencional em Pernambuco, segundo Categorias de Municípios.....	17
3. Notas Metodológicas.....	19

ANEXO I – SIGLÁRIO

ANEXO II – REGIÕES DE DESENVOLVIMENTO DO ESTADO DE PERNAMBUCO

ANEXO III – DEMONSTRATIVO DOS DADOS DOS MAPAS

ISSN 1983 - 6333

Boletim Trimestral da Conjuntura Criminal em Pernambuco	Recife	v.4	n.1	jan./ mar.2011
---	--------	-----	-----	----------------

Boletim Trimestral da Conjuntura Criminal em Pernambuco/
Agência Estadual de Planejamento e Pesquisas de
Pernambuco CONDEPE/FIDEM. v.4 n.1 (2011)- Recife:
Agência CONDEPE/FIDEM, 2008-

Trimestral

ISSN 1983 - 6333

1. VIOLÊNCIA 2. CRIMINALIDADE 3. QUALIDADE DE
VIDA 4. PERNAMBUCO

CDU 214.12 (813.4)

BOLETIM TRIMESTRAL DA CONJUNTURA CRIMINAL EM PERNAMBUCO – 1º TRIMESTRE 2011

Apresentação

Os números apresentados neste Boletim, volume 4 - número 1, esboçam o perfil da criminalidade violenta em Pernambuco no primeiro trimestre de 2011. Consolidam os dados de Crime Violento Letal e Intencional – CVLI registrados durante os meses de janeiro a março, efetuando a comparação com igual período de 2010. Representam a continuidade do compromisso assumido pelo Governo do Estado de divulgar informações sobre a situação da violência em nível estadual, assegurando os princípios básicos de *fidedignidade* e *comparabilidade* dos dados, além de garantir a acessibilidade à informação com qualidade a todo cidadão pernambucano.

A sistemática de divulgação de indicadores sobre segurança pública, iniciada com o primeiro Boletim Trimestral, é pautada por critérios científicos de tratamento da informação que observam as orientações técnicas do Sistema Nacional de Estatística. Gradativamente, vários segmentos estarão providos de informações que subsidiarão diversos estudos, possibilitando análises em um contexto real, sobre um tema que tem mobilizado não somente a opinião pública estadual, mas toda a sociedade brasileira.

Este trabalho é mantido pela união de esforços da Gerência de Análise Criminal e Estatística - GACE, da Secretaria de Defesa Social - SDS; do Núcleo de Estudos e Pesquisas em Criminalidade, Violência e Políticas Públicas de Segurança – NEPS, da Universidade Federal de Pernambuco - UFPE; com a articulação e coordenação da Agência CONDEPE/FIDEM, órgão vinculado à Secretaria de Planejamento e Gestão do Estado de Pernambuco - SEPLAG.

1. Criminalidade Violenta Letal e Intencional em Pernambuco

1.1 – Distribuição Espacial do Número Trimestral de Vítimas de Crime Violento Letal e Intencional, segundo as Regiões de Desenvolvimento

A análise do número de pessoas vitimadas por Crime Violento Letal e Intencional – CVLI, relativa ao primeiro trimestre de 2011 (**Tabela 1**), revela uma diminuição da criminalidade violenta nos meses de janeiro e fevereiro, em Pernambuco, comparativamente ao mesmo período de 2010. Na comparação mês a mês, foram registrados menos 12 casos em janeiro, menos 6 casos em fevereiro e, em março, houve um acréscimo de 13 casos. Em ambos os períodos analisados, houve um decréscimo no mês de fevereiro em relação a janeiro, ocorrendo uma elevação no mês de março comparativamente ao mês anterior.

O quantitativo de vítimas distribuído espacialmente reproduziu, no primeiro trimestre de 2011, o mesmo *ranking* que vinha sendo apresentado em Boletins anteriores, com relação às primeiras colocações: a RD Metropolitana continuou na 1ª posição, com 479 casos de CVLI, o Agreste Central manteve o 2º lugar (105 casos), ficando a Mata Sul na 3ª colocação (83 casos). A RD Sertão Central foi a que exibiu o menor número de vítimas de CVLI (12 casos). De janeiro a março de 2011, houve uma expansão contínua no número de vítimas da criminalidade violenta no Agreste Setentrional e no Sertão de Itaparica, mês após mês. Por outro lado, houve uma redução sequenciada da violência na Mata Sul e Agreste Central. Nesta última RD foi revertida a tendência ao crescimento registrada no primeiro trimestre de 2010.

TABELA 1

Número trimestral de vítimas de crime violento letal e intencional em Pernambuco, segundo regiões de desenvolvimento - 1º trimestre de 2010 / 1º trimestre de 2011

Regiões de Desenvolvimento	Vítimas de CVLI							
	2010				2011 ⁽¹⁾			
	Jan	Fev	Mar	1º Trim	Jan	Fev	Mar	1º Trim
Metropolitana	167	168	159	494	152	150	177	479
Mata Norte	18	17	11	46	18	24	15	57
Mata Sul	34	33	21	88	32	27	24	83
Agreste Central	24	34	43	101	39	34	32	105
Agreste Meridional	18	14	22	54	21	23	18	62
Agreste Setentrional	19	10	25	54	11	13	18	42
Sertão Central	3	3	2	8	6	2	4	12
Sertão de Itaparica	9	1	5	15	5	7	8	20
Sertão do Araripe	9	8	3	20	9	4	12	25
Sertão do São Francisco	11	8	11	30	9	15	11	35
Sertão do Moxotó	9	9	6	24	5	4	5	14
Sertão do Pajeú	6	7	11	24	8	3	7	18
Pernambuco	327	312	319	958	315	306	332	953

Fonte: SDS - Infopol. Elaboração: Agência CONDEPE/FIDEM.

(1) Inclusive os CVLI ocorridos em municípios não informados.

1.2 – Distribuição Espacial da Taxa Trimestral de Criminalidade Violenta Letal e Intencional, segundo as Regiões de Desenvolvimento

A Taxa Trimestral de Criminalidade Violenta Letal e Intencional que consta da **Tabela 2** representa um coeficiente entre o número de vítimas de CVLI e a população de determinada região, ponderada por 100 mil, tornando comparáveis os níveis de criminalidade em diferentes tamanhos de população, uma vez que estabelece um critério de proporcionalidade. Em Pernambuco, nos três primeiros meses de 2011, o indicador permaneceu abaixo do índice observado no primeiro trimestre de 2010, apresentando variação negativa de 1,55% (caiu de 10,95 para 10,78 por 100 mil habitantes).

O comportamento das taxas de CVLI computadas no Estado, em ambos os períodos analisados, foi similar ao verificado em relação ao número de vítimas, devendo ser observado que apenas no mês de março o valor referente ao total de Pernambuco, em 2011, ficou acima daquele assumido em 2010. Vale destacar ainda que, desde 2007, as taxas de CVLI acumuladas no primeiro trimestre vêm decrescendo em Pernambuco: 15,28 em 2007; 13,51 em 2008; 12,81 em 2009; 10,95 em 2010 e 10,78 por 100 mil habitantes, agora em 2011.

O *ranking* das Regiões de Desenvolvimento, acorde as taxas trimestrais acumuladas nos meses iniciais de 2011, difere bastante daquele verificado na análise da **Tabela 1**. Em termos proporcionais, a maior incidência de criminalidade violenta ocorreu na RD Sertão de Itaparica (14,79 por 100 mil habitantes), enquanto a RD Metropolitana passou a ocupar a 2ª posição, com uma taxa equivalente a 12,91 por 100 mil habitantes. Por sua vez, no primeiro trimestre de 2011, o menor índice foi apresentado pela RD Sertão do Pajeú ((5,70 por 100 mil habitantes), reassumindo a posição ocupada pelo Sertão Central em igual período de 2010.

TABELA 2

Taxa trimestral de criminalidade violenta letal e intencional em Pernambuco, segundo regiões de desenvolvimento - 1º trimestre de 2010 / 1º trimestre de 2011

Regiões de Desenvolvimento	Taxa de Criminalidade Violenta Letal e Intencional (CVLI) ⁽¹⁾							
	2010				2011 ⁽²⁾			
	Jan	Fev	Mar	1º Trim	Jan	Fev	Mar	1º Trim
Metropolitana	4,55	4,57	4,32	13,45	4,10	4,04	4,76	12,91
Mata Norte	3,13	2,95	1,91	7,99	3,10	4,14	2,58	9,83
Mata Sul	4,66	4,52	2,87	12,05	4,34	3,66	3,25	11,25
Agreste Central	2,30	3,26	4,12	9,68	3,70	3,22	3,03	9,95
Agreste Meridional	2,82	2,19	3,44	8,46	3,26	3,57	2,79	9,63
Agreste Setentrional	3,63	1,91	4,77	10,32	2,07	2,44	3,38	7,91
Sertão Central	1,76	1,76	1,17	4,69	3,49	1,16	2,32	6,98
Sertão de Itaparica	6,75	0,75	3,74	11,26	3,70	5,17	5,90	14,79
Sertão do Araripe	2,94	2,61	0,98	6,54	2,91	1,29	3,87	8,08
Sertão do São Francisco	2,56	1,86	2,55	6,98	2,04	3,40	2,49	7,95
Sertão do Moxotó	4,25	4,24	2,83	11,33	2,33	1,86	2,32	6,51
Sertão do Pajeú	1,91	2,23	3,50	7,65	2,54	0,95	2,22	5,70
Pernambuco	3,74	3,56	3,64	10,95	3,56	3,46	3,75	10,78

Fonte: SDS - Infopol. Elaboração: Agência CONDEPE/FIDEM. (1) Em 100 mil habitantes.

(2) Inclusive os CVLI ocorridos em municípios não informados.

1.3 – Comparativo Trimestral do Número de Vítimas e da Taxa de Criminalidade Violenta Letal e Intencional, segundo as Regiões de Desenvolvimento

Os números da **Tabela 3** apontam uma relativa estabilidade na evolução da criminalidade violenta em Pernambuco, uma vez que foi registrada uma redução de 5 vítimas de CVLI nos períodos em análise (-0,52%). Decréscimos no número de vítimas de crime violento letal e intencional foram observados nas RD Metropolitana (-15 vítimas), Agreste Setentrional (-12), Sertão do Moxotó (-10), Sertão do Pajeú (-6) e Mata Sul (-5), na comparação do primeiro trimestre de 2011 com igual período de 2010.

Os maiores incrementos nos números da criminalidade violenta ocorreram nas RD Mata Norte (+11 vítimas), Agreste Meridional (+8) e nos Sertões de Itaparica, Araripe e São Francisco (+5 vítimas, em cada). Cabe ressaltar que, apesar de discretos, os incrementos verificados nas RD sertanejas repercutiram relativamente mais por incidirem sobre quantitativos de CVLI pouco elevados.

O comparativo das taxas de CVLI calculadas por RD revelou que no Sertão do Moxotó, do Pajeú e no Agreste Setentrional o índice trimestral de criminalidade alcançou resultados acima da meta anual de redução proposta no programa estadual Pacto pela Vida (-12%). Além das citadas, igualmente diminuíram os indicadores na RD Mata Sul (-6,64%) e na RD Metropolitana (-4,01%), a qual concentra metade das vítimas de CVLI no Estado (50,26% no primeiro trimestre de 2011), sendo habitada por cerca de 42% da população estadual. Cumpre relatar que em sete das doze RD houve aumento nas taxas trimestrais de CVLI nos períodos analisados: Sertão Central, Sertão de Itaparica, Sertão do Araripe, Mata Norte, Sertão do São Francisco, Agreste Meridional e Agreste Central.

TABELA 3

Número de vítimas de CVLI e taxa de criminalidade violenta letal e intencional em Pernambuco, segundo regiões de desenvolvimento - 1º trimestre de 2010 / 1º trimestre de 2011

Regiões de Desenvolvimento	Vítimas de CVLI				Taxa de CVLI ⁽¹⁾			
	Janeiro a Março 2010	Janeiro a Março 2011 ⁽²⁾	Diferença		Janeiro a Março 2010	Janeiro a Março 2011 ⁽²⁾	Diferença	
			Absoluta	%			Absoluta	%
Metropolitana	494	479	-15	-3,04	13,45	12,91	-0,54	-4,01
Mata Norte	46	57	11	23,91	7,99	9,83	1,84	23,03
Mata Sul	88	83	-5	-5,68	12,05	11,25	-0,80	-6,64
Agreste Central	101	105	4	3,96	9,68	9,95	0,27	2,79
Agreste Meridional	54	62	8	14,81	8,46	9,63	1,17	13,83
Agreste Setentrional	54	42	-12	-22,22	10,32	7,91	-2,41	-23,35
Sertão Central	8	12	4	50,00	4,69	6,98	2,29	48,83
Sertão de Itaparica	15	20	5	33,33	11,26	14,79	3,53	31,35
Sertão do Araripe	20	25	5	25,00	6,54	8,08	1,54	23,55
Sertão do São Francisco	30	35	5	16,67	6,98	7,95	0,97	13,90
Sertão do Moxotó	24	14	-10	-41,67	11,33	6,51	-4,82	-42,54
Sertão do Pajeú	24	18	-6	-25,00	7,65	5,70	-1,95	-25,49
Pernambuco	958	953	-5	-0,52	10,95	10,78	-0,17	-1,55

Fonte: SDS - Infopol. Elaboração: Agência CONDEPE/FIDEM. (1) Em 100 mil habitantes.

(2) Inclusive os CVLI ocorridos em municípios não informados.

1.4 – Número Trimestral de Vítimas de Crime Violento Letal e Intencional, por Sexo, segundo as Regiões de Desenvolvimento

Observando os números de CVLI discriminados por gênero, segundo as RD (**Tabela 4**), fica evidente a predominância das vítimas do sexo masculino, uma vez que os homens representaram 93% do total de vítimas registrado no primeiro trimestre de 2011, em Pernambuco. Neste mesmo período, foram vitimados ao todo 886 homens, enquanto, no primeiro trimestre de 2010, foram computadas 902 vítimas do sexo masculino, ou seja, foram registrados 16 casos a menos de CVLI masculino nos três primeiros meses de 2011. Quanto às vítimas do sexo feminino, os dados apontam um crescimento no número dos CVLI cometidos contra as mulheres (aumentou de 56 para 67 casos).

No espaço metropolitano, os resultados evidenciam a redução da criminalidade violenta praticada contra pessoas de ambos os sexos, nos períodos considerados: o número de homens vitimados por CVLI caiu de 463 para 449, ao tempo em que o número de vítimas do sexo feminino variou de 31 para 30 casos. Fica salientada mais uma vez a concentração na RD Metropolitana das pessoas vitimadas por CVLI, mesmo considerando a discriminação por sexo. No primeiro trimestre de 2010, as vítimas metropolitanas do sexo masculino representavam 51,33% do total de homens vitimados por CVLI no Estado, caindo esta participação para 50,68% no primeiro trimestre de 2011. Por sua vez, as mulheres vitimadas na RD Metropolitana tiveram a sua participação reduzida de 55,36% para 44,78%.

Nos dois períodos analisados, a RD Agreste Central foi a que sobressaiu com o 2º maior número de homens vitimados, ficando a Mata Sul na 3ª colocação. Quanto às vítimas do sexo feminino, a RD Agreste Meridional passou a ocupar a 2ª posição (passou de 4 para 7 mulheres vitimadas), enquanto as RD Mata Sul e Agreste Central ocuparam o 3º lugar no primeiro trimestre de 2011, apresentando o mesmo número de vítimas do sexo feminino computado em igual período do ano anterior (6 vítimas, em cada).

TABELA 4

Número trimestral de vítimas de crime violento letal e intencional em Pernambuco, por sexo, segundo regiões de desenvolvimento - 1º trimestre de 2010 / 1º trimestre de 2011

Regiões de Desenvolvimento	Vítimas de CVLI					
	1º Trimestre 2010			1º Trimestre 2011 ⁽¹⁾		
	Total	Homem	Mulher	Total	Homem	Mulher
Metropolitana	494	463	31	479	449	30
Mata Norte	46	42	4	57	53	4
Mata Sul	88	82	6	83	77	6
Agreste Central	101	95	6	105	99	6
Agreste Meridional	54	50	4	62	55	7
Agreste Setentrional	54	50	4	42	39	3
Sertão Central	8	8	0	12	11	1
Sertão de Itaparica	15	15	0	20	19	1
Sertão do Araripe	20	20	0	25	24	1
Sertão do São Francisco	30	30	0	35	32	3
Sertão do Moxotó	24	24	0	14	13	1
Sertão do Pajeú	24	23	1	18	16	2
Pernambuco	958	902	56	953	886	67

Fonte: SDS / Infopol .

Elaboração: Agência CONDEPE/FIDEM.

(1) Inclusive os CVLI ocorridos em municípios não informados.

2. Criminalidade Violenta Letal e Intencional nos Municípios de Pernambuco

2.1 – Número Trimestral de Vítimas de Crime Violento Letal e Intencional, segundo o Tamanho da População

Os dados acumulados por trimestres, exibidos na **Tabela 5**, evidenciam que o número de pessoas vitimadas por CVLI está concentrado nos municípios com “mais de 100 mil habitantes”, fato este assinalado em Boletins anteriores. Esta categoria de municípios, que detém aproximadamente 48% da população estadual, nos primeiros meses de 2011 respondeu por 531 casos de CVLI, o que correspondeu a 55,72% do total de pessoas vitimadas por CVLI no Estado. Cabe ressaltar que oito municípios metropolitanos fazem parte deste grupamento: Cabo de Santo Agostinho, Camaragibe, Igarassu, Jaboatão dos Guararapes, Olinda, Paulista, Recife e São Lourenço da Mata.

Na categoria de “mais de 20 mil até 50 mil habitantes”, que reúne 67 municípios e cerca de um quinto da população estadual, foi encontrado o segundo maior número de casos, repetindo, no primeiro trimestre de 2011, valor idêntico ao do primeiro trimestre de 2010 (191 casos). No grupamento composto por 83 municípios com população “até 20 mil habitantes” houve uma redução contínua no número de vítimas de janeiro a março de 2011, resultando na contabilização de 9 casos a menos de CVLI.

Recife, Jaboatão dos Guararapes e Cabo de Santo Agostinho foram os municípios com maior ocorrência de pessoas vitimadas por CVLI no primeiro trimestre de 2011. Olinda que esteve na 3ª posição no primeiro trimestre de 2010, passou para a 4ª colocação. Dentre os doze municípios mais populosos do Estado, São Lourenço da Mata exibiu o menor número trimestral de vítimas (8 casos), posição anteriormente ocupada por Garanhuns.

De janeiro a março de 2011, foi verificada a expansão, mês a mês, da quantidade de pessoas vitimadas por CVLI em Jaboatão dos Guararapes, Igarassu e São Lourenço da Mata. Por outro lado, em Vitória de Santo Antão houve um decréscimo sistemático nos números da criminalidade violenta, em ambos os períodos considerados.

TABELA 5

Número trimestral de vítimas de crime violento letal e intencional em Pernambuco, segundo tamanho de população - 1º trimestre de 2010 / 1º trimestre de 2011

Tamanho de População e Município	Vítimas de CVLI							
	2010				2011 ⁽¹⁾			
	Jan	Fev	Mar	1º Trim	Jan	Fev	Mar	1º Trim
Até 20 mil hab.	35	23	30	88	30	25	24	79
Mais de 20 mil a 50 mil hab.	62	61	68	191	66	61	64	191
Mais de 50 mil a 100 mil hab.	51	51	50	152	49	42	60	151
Mais de 100 mil hab.	179	177	171	527	170	178	183	531
Cabo de Santo Agostinho	9	12	6	27	17	12	17	46
Camaragibe	6	5	4	15	4	2	7	13
Caruaru	11	12	14	37	10	14	7	31
Garanhuns	3	3	1	7	4	4	2	10
Igarassu	9	2	4	15	2	6	7	15
Jaboatão dos Guararapes	34	39	29	102	28	31	33	92
Olinda	22	24	26	72	10	15	14	39
Paulista	8	12	11	31	10	9	13	32
Petrolina	6	6	8	20	8	10	9	27
Recife	60	53	59	172	67	64	64	195
São Lourenço da Mata	3	2	3	8	1	3	4	8
Vitória de Santo Antão	8	7	6	21	9	8	6	23
Pernambuco	327	312	319	958	315	306	332	953

Fonte: SDS - Infopol. Elaboração: Agência CONDEPE/FIDEM.

1) Inclusive os CVLI ocorridos em municípios não informados.

2.2 – Taxa Trimestral de Criminalidade Violenta Letal e Intencional, segundo o Tamanho da População

Foi observado na **Tabela 6** que o conjunto dos doze municípios mais populosos permaneceu exibindo taxas de CVLI superiores àquelas calculadas para o Estado em todos os períodos analisados, apresentando uma série de taxas mensais crescentes no primeiro trimestre de 2011, revertendo a tendência verificada em igual período do ano anterior. Com relação às outras três categorias de municípios, o comportamento das taxas revelou valores sempre inferiores à taxa total do Estado, à exceção do indicador calculado para o mês de março de 2011, na categoria de municípios com “mais de 50 mil até 100 mil habitantes”.

Dentre os municípios de maior porte populacional, cabe destacar que Igarassu, Jaboatão dos Guararapes e São Lourenço da Mata apresentaram taxas mensais crescentes nos primeiros meses de 2011, ao tempo em que foi constatado que os indicadores mensais obedeceram a uma sequência descendente em Garanhuns e Vitória de Santo Antão.

No cômputo trimestral, tanto em 2010 como em 2011, as mais baixas taxas de CVLI couberam a Garanhuns (respectivamente, 5,44 e 7,69 por 100 mil habitantes). No primeiro trimestre de 2010, o posto de liderança foi ocupado por Olinda, sendo retomado pelo Cabo de Santo Agostinho a partir do segundo trimestre de 2010, o qual exibiu uma taxa trimestral equivalente a 24,61 homicídios por 100 mil habitantes no primeiro trimestre de 2011. O município de Vitória de Santo Antão permaneceu na 2ª posição, surgindo Igarassu na 3ª colocação, em substituição a Jaboatão dos Guararapes, que passou para o 4º lugar. Por sua vez, o Recife alcançou a 5ª posição, a qual pertenceu ao Cabo de Santo Agostinho no primeiro trimestre de 2010.

TABELA 6

Taxa trimestral de criminalidade violenta letal e intencional em Pernambuco, segundo tamanho de população - 1º trimestre de 2010 / 1º trimestre de 2011

Tamanho de População e Município	Taxa de Criminalidade Violenta Letal e Intencional (CVLI) ⁽¹⁾							
	2010				2011 ⁽²⁾			
	Jan	Fev	Mar	1º Trim	Jan	Fev	Mar	1º Trim
Até 20 mil hab.	3,31	2,18	2,84	8,33	2,82	2,35	2,25	7,42
Mais de 20 mil a 50 mil hab.	3,21	3,16	3,52	9,90	3,39	3,13	3,28	9,80
Mais de 50 mil a 100 mil hab.	3,34	3,34	3,27	9,97	3,17	2,72	3,88	9,78
Mais de 100 mil hab.	4,23	4,17	4,03	12,44	3,97	4,15	4,26	12,39
Cabo de Santo Agostinho	4,91	6,53	3,26	14,72	9,10	6,41	9,07	24,61
Camaragibe	4,18	3,48	2,78	10,44	2,75	1,37	4,81	8,94
Caruaru	3,53	3,84	4,48	11,88	3,14	4,39	2,19	9,74
Garanhuns	2,33	2,33	0,78	5,44	3,08	3,07	1,54	7,69
Igarassu	8,92	1,98	3,95	14,87	1,94	5,81	6,77	14,55
Jaboatão dos Guararapes	5,30	6,08	4,51	15,90	4,32	4,78	5,08	14,20
Olinda	5,86	6,40	6,93	19,19	2,66	3,99	3,72	10,37
Paulista	2,68	4,01	3,68	10,38	3,30	2,97	4,29	10,57
Petrolina	2,07	2,07	2,75	6,90	2,68	3,34	3,00	9,05
Recife	3,92	3,46	3,85	11,23	4,34	4,15	4,14	12,64
São Lourenço da Mata	2,93	1,95	2,93	7,82	0,96	2,89	3,85	7,72
Vitória de Santo Antão	6,16	5,39	4,61	16,17	6,86	6,09	4,56	17,53
Pernambuco	3,74	3,56	3,64	10,95	3,56	3,46	3,75	10,78

Fonte: SDS - Infopol. Elaboração: Agência CONDEPE/FIDEM. (1) Em 100 mil habitantes.

(2) Inclusive os CVLI ocorridos em municípios não informados.

2.3 – Comparativo Trimestral do Número de Vítimas e da Taxa de Criminalidade Violenta Letal e Intencional, segundo o Tamanho da População

Os dados acumulados no período de janeiro a março, em 2010 e 2011, revelam a diminuição da taxa de criminalidade violenta letal e intencional em todas as quatro categorias de tamanho de municípios (**Tabela 7**). O decréscimo mais expressivo foi observado no grupamento composto pelos municípios de menor porte populacional, onde as 9 vítimas a menos implicaram numa redução de 10,92% na taxa de CVLI, sendo esta a categoria que apresentou o menor número acumulado de vítimas e a menor taxa de CVLI, nos períodos analisados.

Vale destacar onde houve redução no número de pessoas vitimadas por CVLI, no grupamento de municípios com “mais de 100 mil habitantes”: Olinda (-33 vítimas), Jaboatão dos Guararapes (-10), Caruaru (-6) e Camaragibe (-2). Cabe registrar que a expansão da criminalidade violenta foi mais notada, em termos absolutos, nos municípios do Recife (aumentou de 172 para 195 casos) e do Cabo de Santo Agostinho (passou de 27 para 46 casos). O Recife é habitado por cerca de um milhão e meio de pessoas, o que corresponde a 17% da população pernambucana, respondendo por 20,46% dos casos de CVLI registrados em Pernambuco, no primeiro trimestre de 2011. Curiosamente, Igarassu e São Lourenço da Mata repetiram os mesmos resultados alcançados no primeiro trimestre de 2010. Os dois ingressaram na lista dos municípios pernambucanos com população acima de 100 mil habitantes a partir dos dados do Censo Demográfico do IBGE – 2010.

Ainda com referência aos doze municípios mais populosos do Estado, foi constatada uma relativa compensação nos índices de criminalidade violenta letal e intencional, nos dois períodos considerados. Em seis municípios o indicador da criminalidade violenta caiu: Olinda, Caruaru, Camaragibe, Jaboatão dos Guararapes, Igarassu e São Lourenço da Mata. Nos outros seis municípios houve crescimento da taxa trimestral de CVLI: Cabo de Santo Agostinho, Garanhuns, Petrolina, Recife, Vitória de Santo Antão e Paulista. Dentre eles, o Cabo de Santo Agostinho apresentou situação considerada proporcionalmente mais crítica, exibindo não somente a mais elevada taxa trimestral, como também a que experimentou a maior variação percentual nos períodos em análise (+67,19%).

TABELA 7

Número de vítimas de CVLI e taxa de criminalidade violenta letal e intencional em Pernambuco, segundo tamanho de população - 1º trimestre de 2010 / 1º trimestre de 2011

Tamanho de População e Município	Vítimas de CVLI				Taxa de CVLI ⁽¹⁾			
	Janeiro a Março 2010	Janeiro a Março 2011 ⁽²⁾	Diferença		Janeiro a Março 2010	Janeiro a Março 2011 ⁽²⁾	Diferença	
			Absoluta	%			Absoluta	%
Até 20 mil hab.	88	79	-9	-10,23	8,33	7,42	-0,91	-10,92
Mais de 20 mil a 50 mil hab.	191	191	0	0	9,90	9,80	-0,10	-1,01
Mais de 50 mil a 100 mil hab.	152	151	-1	-0,66	9,97	9,78	-0,19	-1,91
Mais de 100 mil hab.	527	531	4	0,76	12,44	12,39	-0,05	-0,40
Cabo de Santo Agostinho	27	46	19	70,37	14,72	24,61	9,89	67,19
Camaraçipe	15	13	-2	-13,33	10,44	8,94	-1,50	-14,37
Caruaru	37	31	-6	-16,22	11,88	9,74	-2,14	-18,01
Garanhuns	7	10	3	42,86	5,44	7,69	2,25	41,36
Igarassu	15	15	0	0	14,87	14,55	-0,32	-2,15
Jaboatão dos Guararapes	102	92	-10	-9,80	15,90	14,20	-1,70	-10,69
Olinda	72	39	-33	-45,83	19,19	10,37	-8,82	-45,96
Paulista	31	32	1	3,23	10,38	10,57	0,19	1,83
Petrolina	20	27	7	35,00	6,90	9,05	2,15	31,16
Recife	172	195	23	13,37	11,23	12,64	1,41	12,56
São Lourenço da Mata	8	8	0	0	7,82	7,72	-0,10	-1,28
Vitória de Santo Antão	21	23	2	9,52	16,17	17,53	1,36	8,41
Pernambuco	958	953	-5	-0,52	10,95	10,78	-0,17	-1,55

Fonte: SDS - Infopol. Elaboração: Agência CONDEPE/FIDEM. (1) Em 100 mil habitantes.

(2) Inclusive os CVLI ocorridos em municípios não informados.

2.4 – Número Trimestral de Vítimas de Crime Violento Letal e Intencional, por Sexo, segundo o Tamanho da População

A **Tabela 8** detalha o sexo das pessoas vitimadas por CVLI de acordo com quatro grupamentos de municípios. Vale salientar que o resultado observado com relação às vítimas do sexo masculino por categorias de municípios reproduz o que já foi assinalado anteriormente, considerando o total de pessoas vitimadas por CVLI no Estado. Nos municípios mais populosos estavam concentrados 56,43% dos homens vitimados, existindo também uma repetição na posição relativa ocupada pelos três municípios com maior ocorrência de CVLI, no primeiro trimestre de 2011: Recife em 1º lugar, com 181 casos; Jaboaão dos Guararapes em 2º lugar, com 87 casos; e Cabo de Santo Agostinho na 3ª posição, com 44 casos.

Em relação às vítimas do sexo feminino, igualmente foi encontrado o maior número de casos na categoria dos municípios com “mais de 100 mil habitantes”, a qual respondeu por 46,27% das ocorrências de CVLI praticadas contra pessoas do sexo feminino no primeiro trimestre de 2011. Em igual período do ano anterior, esta participação era equivalente a 60,71%, significando que não foi esta a categoria que influenciou o crescimento registrado no número de CVLI praticado contra a mulher no Estado como um todo.

Ademais, os dados evidenciam que cresceu o quantitativo de mulheres vitimadas nas categorias de municípios com “mais de 50 até 100 mil habitantes” (passou de 7 para 12 casos) e de “mais de 20 mil até 50 mil habitantes” (passou de 9 para 19 casos). Certamente, foram elas que mais contribuíram para o aumento no total de vítimas do sexo feminino em Pernambuco, verificado no primeiro trimestre de 2011(+11 casos).

O Recife, juntamente com Jaboatão dos Guararapes e Olinda, somou 22 casos de mulheres vitimadas, em cada um dos trimestres considerados. Isto representou um terço do total de CVLI feminino praticado em Pernambuco, de janeiro a março de 2011. Por outro lado, a **Tabela 8** também mostra onde não houve registro de CVLI contra as mulheres, considerando os doze municípios de maior porte populacional: Garanhuns e Petrolina, no primeiro trimestre de 2010; Camaragibe e Igarassu, no primeiro trimestre de 2011.

TABELA 8

Número trimestral de vítimas de crime violento letal e intencional em Pernambuco, por sexo, segundo tamanho de população - 1º trimestre de 2010 / 1º trimestre de 2011

Tamanho de População e Município	Vítimas de CVLI					
	1º Trimestre 2010			1º Trimestre 2011 ⁽¹⁾		
	Total	Homem	Mulher	Total	Homem	Mulher
Até 20 mil hab.	88	82	6	79	75	4
Mais de 20 mil a 50 mil hab.	191	182	9	191	172	19
Mais de 50 mil a 100 mil hab.	152	145	7	151	139	12
Mais de 100 mil hab.	527	493	34	531	500	31
Cabo de Santo Agostinho	27	26	1	46	44	2
Camaraçibe	15	14	1	13	13	0
Caruaru	37	34	3	31	30	1
Garanhuns	7	7	0	10	9	1
Igarassu	15	14	1	15	15	0
Jaboatão dos Guararapes	102	96	6	92	87	5
Olinda	72	66	6	39	36	3
Paulista	31	29	2	32	30	2
Petrolina	20	20	0	27	26	1
Recife	172	162	10	195	181	14
São Lourenço da Mata	8	7	1	8	7	1
Vitória de Santo Antão	21	18	3	23	22	1
Pernambuco⁽²⁾	958	902	56	953	886	67

Fonte: SDS / Infopol .

Elaboração: Agência CONDEPE/FIDEM.

(1) Inclusive os CVLI ocorridos em municípios não informados.

2.5 - Mapas da Criminalidade Violenta Letal e Intencional em Pernambuco, segundo Categorias de Municípios

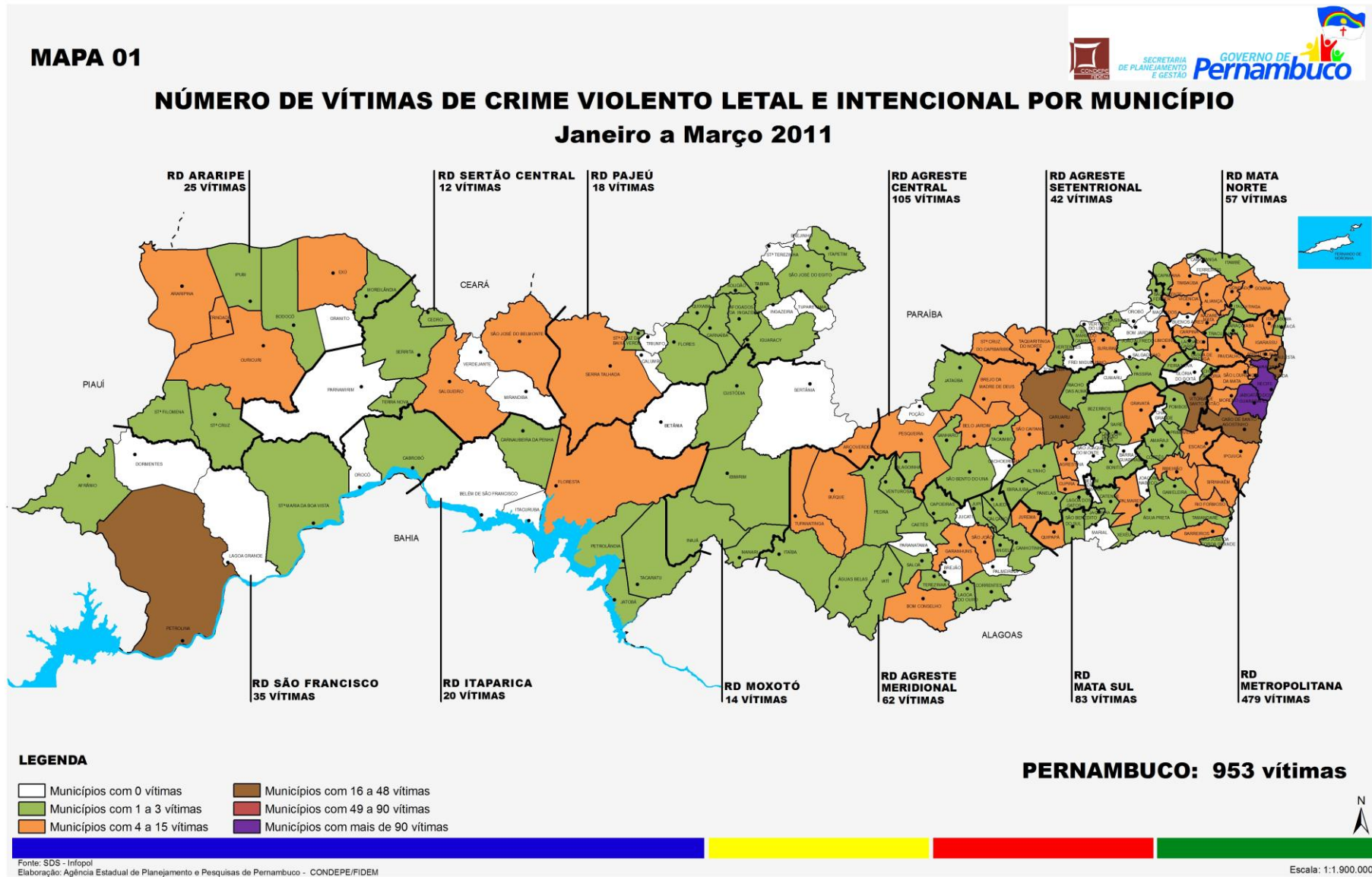

MAPA 02

TAXA DE CRIMINALIDADE VIOLENTA LETAL E INTENCIONAL POR MUNICÍPIO Janeiro a Março 2011

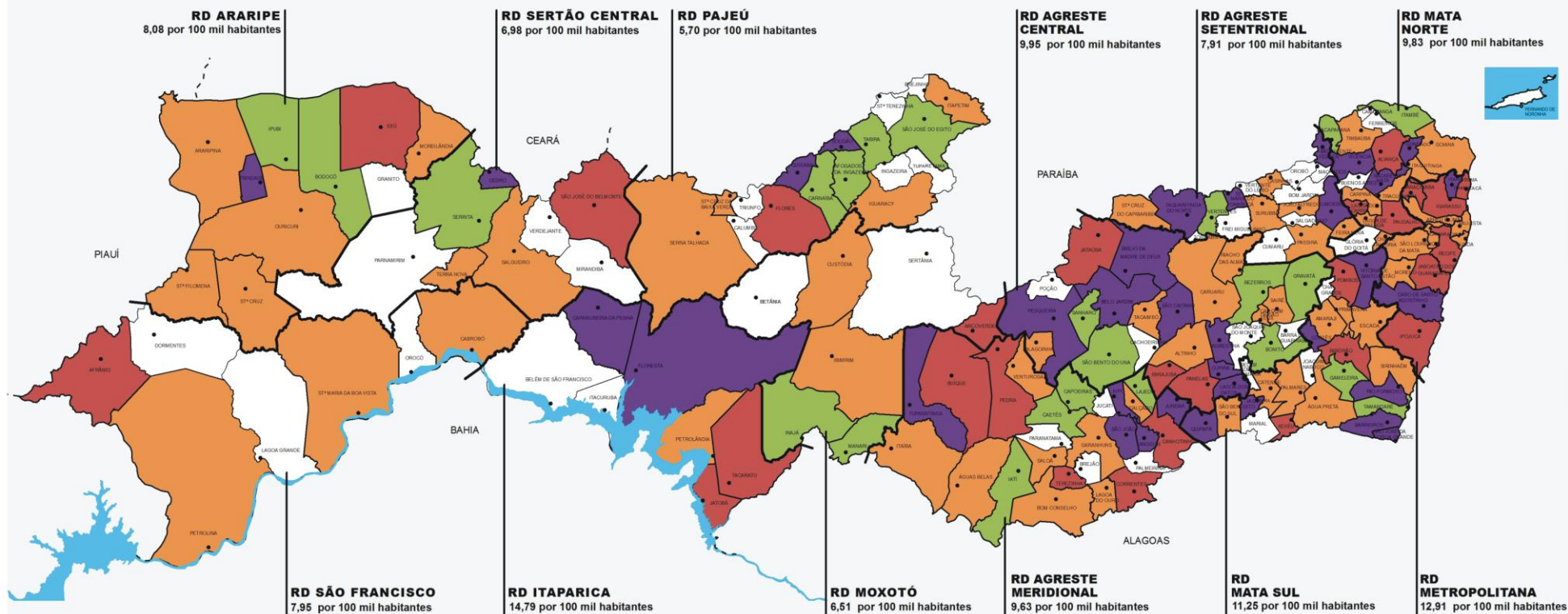

LEGENDA (Taxa de CVLI por 100.000 hab.)

- Municípios com Taxa de CVLI =0
- Municípios com mais de 0 a 5,70 (RD c/menor Taxa de CVLI - Sertão Pajeú)
- Municípios com mais de 5,70 a 10,78 (Taxa de CVLI do Estado)
- Municípios com mais de 10,78 a 14,79 (RD c/ maior Taxa de CVLI - Sertão Itaparica)
- Municípios com taxa de CVLI acima de 14,79

PERNAMBUCO: 10,78 vítimas por 100.000 habitantes

3. Notas Metodológicas

3.1 – Definição e Tipologias de Crimes Violentos

Sob o termo criminalidade violenta agrupam-se, de modo genérico, aquelas modalidades de infração do código penal que se materializam mediante o uso intencional da força ou coerção, contra a integridade física, sexual ou patrimonial de outrem.

Desta definição, deduz-se que é possível, a priori, agrupar os crimes violentos em função das motivações que os geraram: crimes violentos contra o patrimônio, crimes violentos contra a integridade física e crimes de ofensa à integridade sexual. Ora, numa análise como a que aqui se pretende, resulta legítimo priorizar os Crimes contra a Vida. Quer dizer, aquele grupo de crimes violentos que têm em comum o fato de produzir a morte da(s) sua(s) vítima(s), seja ela intencionalmente procurada pelo agente agressor ou consequência indireta de ação criminal dolosa.

Assim, considerou-se oportuno usar o último critério adotado pela Secretaria Nacional de Segurança Pública do Ministério da Justiça (SENASP/MJ) em 2006, que agrupa o homicídio doloso, o roubo seguido de morte (latrocínio) e a lesão corporal seguida de morte como as principais formas de Crimes Violentos Letais e Intencionais – CVLI¹.

Note-se que são diversas as possibilidades de classificação dos crimes violentos e as suas categorias de agregação não necessariamente são estanques, permitindo que alguns crimes possam, de forma simultânea, ser classificados de maneiras diferentes. Exemplo disso é o roubo seguido de morte (latrocínio), que pode ser considerado tanto um crime contra a vida, bem como contra o patrimônio. Mas, como a pretensão futura é a de criar um indicador agregado, optou-se por agrupar o latrocínio só como CVLI, em virtude da gravidade da morte que propicia.

¹ BRASIL, MINISTÉRIO DA JUSTIÇA, 2006. *Análise das ocorrências registradas pelas Polícias Civis (Janeiro de 2004 a Dezembro de 2005)*. Brasília: Secretaria Nacional de Segurança Pública. Disponível em <http://www.mj.gov.br/senasp/estatisticas/> Acesso em 12/08/07.

3.2 – Fontes

Os dados relativos a vítimas de crimes violentos apresentados neste Boletim foram extraídos do banco de Crimes Letais Intencionais (CLI) integrante do Sistema de Informações Policiais da Secretaria de Defesa Social de Pernambuco (INFOPOL/SDS-PE), nos dias 19 de abril e 04 de maio de 2011. O banco CLI (anteriormente nomeado Mortes Não Naturais – MNN) foi criado em 2003. Surgiu da necessidade de dispor de informações confiáveis e abrangentes sobre as mortes violentas. Atualmente é alimentado a partir da apuração dos casos constantes nos Relatórios Diários de Necrópsia dos Institutos de Medicina Legal de Caruaru, Petrolina e Recife e do Relatório Diário da Coordenação de Plantão da Polícia Civil (UNICODPLAN/PCPE). Ainda é consolidado com informações complementares recuperadas dos relatórios da 2ª Seção do Estado Maior da Polícia Militar de Pernambuco (2ªEM/PMPE), dos relatórios de perícia dos Institutos de Criminalística de Pernambuco e dos Boletins de Ocorrência da PCPE, armazenados também no INFOPOL. Conforme regulamentado pela Portaria nº 1007/Gab/SDS, de 27 de julho de 2006, os dados oficiais de CVLI de Pernambuco deverão ser consolidados até o 15º dia do mês subsequente.

3.3 – Categorias de Análise

Como o propósito do presente Boletim é informar à sociedade sobre o perfil, a magnitude e a tendência do fenômeno da criminalidade violenta letal e intencional e o seu impacto na população pernambucana, foi priorizada a categoria “número de vítimas”, em detrimento da categoria “número de ocorrências”, a qual não necessariamente coincide com a anterior, vez que uma ocorrência criminal pode se referir a várias vítimas.

É importante salientar esta escolha, pois os dados que a Secretaria Nacional de Segurança Pública do Ministério da Justiça (SENASP/MJ) divulga anualmente dizem respeito ao número de ocorrências registradas (e não número de vítimas). Isto acontece porque certos Estados da União recusam-se a informar à SENASP o número de vítimas. Por conta disso, e visando não comprometer a comparabilidade dos dados, a SENASP escolhe, como critério de comparação entre Estados, o número de ocorrências criminais.

3.4 – Mapas

A criação de um mapa da criminalidade violenta foi inspirada nos critérios adotados pela Fundação João Pinheiro, que estabeleceu alguns intervalos para a classificação das taxas de crimes violentos por 100 mil habitantes. Para Pernambuco, além do mapa que apresenta o número absoluto de vítimas de CVLI acumulado no período de janeiro a março de 2011, existe outro para ilustrar a distribuição espacial da Taxa de Criminalidade Violenta Letal e Intencional por categorias de municípios, considerando cinco intervalos:

- Taxa de CVLI = 0, quando não existir vítimas de homicídio no município;
- Mais de 0 até 5,70 por 100 mil habitantes, sendo esta a taxa de CVLI referente à RD Sertão do Pajeú, que apresentou a menor taxa dentre as RD do Estado;
- Mais de 5,70 até 10,78 por 100 mil habitantes, sendo esta a taxa de CVLI referente ao Estado como um todo;
- Mais de 10,78 até 14,79 por 100 mil habitantes, sendo esta a taxa de CVLI referente à RD Sertão de Itaparica, que apresentou a taxa mais elevada dentre as doze RD do Estado;
- Acima de 14,79 por 100 mil habitantes, quando a taxa de CVLI do município for superior à da RD Sertão de Itaparica.

3.5 – População

A seleção dos municípios com mais de 100 mil habitantes (**Tabelas 5 a 8**) foi realizada a partir das informações do Censo Demográfico de 2010, do IBGE.

3.6 – Cálculo de Projeções Mensais de População

A partir deste exemplar, que inicia a série 2011, passaram a ser adotadas projeções mensais de população obtidas por interpolação dos dados dos Censos Demográficos de 2000 e 2010, do IBGE, para o cálculo das taxas mensais de criminalidade violenta letal e intencional. A data de referência para os dois levantamentos é 1º de agosto e foi utilizada a estimativa da população da metade do período de referência para o cálculo das taxas trimestrais de CVLI.

ANEXO I

SIGLÁRIO

Agência CONDEPE/ FIDEM – Agência Estadual de Planejamento e Pesquisas de Pernambuco

CVLI – Crime Violento Letal e Intencional

IBGE – Fundação Instituto Brasileiro de Geografia e Estatística

INFOPOL - Sistema de Informações Policiais

LCSM – Lesão Corporal Seguida de Morte

NEPS – Núcleo de Estudos e Pesquisas em Criminalidade, Violência e Políticas Públicas de Segurança

PPV – Pacto pela Vida

RD – Região de Desenvolvimento

SDS – Secretaria de Defesa Social

SENASP – Secretaria Nacional de Segurança Pública

SEPLAG – Secretaria de Planejamento e Gestão

ANEXO II

REGIÕES DE DESENVOLVIMENTO DO ESTADO DE PERNAMBUCO

Região de Desenvolvimento: Agreste Central

Municípios: Agrestina , Alagoinha , Altinho , Barra de Guabiraba , Belo Jardim , Bezerros , Bonito , Brejo da Madre de Deus , Cachoeirinha , Camocim de São Félix , Caruaru , Cupira , Gravatá , Ibirajuba , Jataúba , Lagoa dos Gatos , Panelas , Pesqueira , Poção , Riacho das Almas , Sairé , Sanharó , São Bento do Una , São Caitano , São Joaquim do Monte , Tacaimbó.

Região de Desenvolvimento: Agreste Meridional

Municípios: Águas Belas , Angelim , Bom Conselho , Brejão , Buíque , Caetés , Calçado , Canhotinho , Capoeiras , Correntes , Garanhuns , Iati , Itaíba , Jucati , Jupi , Jurema , Lagoa do Ouro , Lajedo , Palmeirina , Paranatama , Pedra , Saloá , São João , Terezinha , Tupanatinga , Venturosa.

Região de Desenvolvimento: Agreste Setentrional

Municípios: Bom Jardim , Casinhas , Cumarú , Feira Nova , Frei Miguelinho , João Alfredo , Limoeiro , Machados , Orobó , Passira , Salgadinho , Santa Cruz do Capibaribe , Santa Maria do Cambucá , São Vicente Ferrer , Surubim , Taquaritinga do Norte , Toritama , Vertente do Lério , Vertentes.

Região de Desenvolvimento: Mata Norte

Municípios: Aliança , Buenos Aires , Camutanga , Carpina , Chã de Alegria , Condado , Ferreiros , Glória do Goitá , Goiana , Itambé , Itaquitanga , Lagoa do Carro , Lagoa de Itaenga , Macaparana , Nazaré da Mata , Paudalho , Timbaúba , Tracunhaém , Vicência.

Região de Desenvolvimento: Mata Sul

Municípios: Água Preta , Amaraji , Barreiros , Belém de Maria , Catende , Chã Grande , Cortês , Escada , Gameleira , Jaqueira , Joaquim Nabuco , Maraial , Palmares , Pombos , Primavera , Quipapá , Ribeirão , Rio Formoso , São Benedito do Sul , Sirinhaém , São José da Coroa Grande , Tamandaré , Vitória de Santo Antão , Xexéu.

Região de Desenvolvimento: Metropolitana

Municípios: Abreu e Lima , Araçoiaba , Cabo de Santo Agostinho , Camaragibe , Fernando de Noronha , Igarassu , Ipojuca , Itamaracá , Itapissuma , Jaboatão dos Guararapes , Moreno , Olinda , Paulista , Recife , São Lourenço da Mata.

Região de Desenvolvimento: Sertão do Araripe

Municípios: Araripina , Bodocó , Exu , Granito , Ipubi , Moreilândia , Ouricuri , Santa Cruz , Santa Filomena , Trindade.

Região de Desenvolvimento:

Sertão Central

Municípios:

Cedro , Mirandiba , Parnamirim , Salgueiro , São José do Belmonte , Serrita , Terra Nova , Verdejante.

Região de Desenvolvimento:

Sertão de Itaparica

Municípios:

Belém do São Francisco , Carnaubeira da Penha , Floresta , Itacuruba , Jatobá , Petrolândia , Tacaratu.

Região de Desenvolvimento:

Sertão do São Francisco

Municípios:

Afrânio , Cabrobó , Dormentes , Lagoa Grande , Orocó , Petrolina , Santa Maria da Boa Vista.

Região de Desenvolvimento:

Sertão do Moxotó

Municípios:

Arcoverde , Betânia , Custódia , Ibimirim , Inajá , Manari , Sertânia.

Região de Desenvolvimento:

Sertão do Pajeú

Municípios:

Afogados da Ingazeira , Brejinho , Calumbi , Carnaíba , Flores , Igaraci , Ingazeira , Itapetim , Quixaba , Santa Cruz da Baixa Verde , Santa Terezinha , São José do Egito , Serra Talhada , Solidão , Tabira , Triunfo , Tuparetama.

ANEXO III – DEMONSTRATIVO DOS DADOS DOS MAPAS

Nº DE VÍTIMAS DE CRIME VIOLENTO LETAL E INTENCIONAL POR MUNICÍPIO DE PERNAMBUCO - Janeiro a Março 2011

Município	Vítimas de CVLI	Município	Vítimas de CVLI
Barra de Guabiraba	0	Casinhas	1
Belém de Maria	0	Chã de Alegria	1
Belém de São Francisco	0	Gameleira	1
Betânia	0	Iati	1
Bom Jardim	0	Ibirajuba	1
Brejão	0	Iguaraci	1
Brejinho	0	Inajá	1
Buenos Aires	0	Ipubi	1
Cachoeirinha	0	Itambé	1
Calumbi	0	Itapetim	1
Camutanga	0	Itaquitinga	1
Chã Grande	0	Lagoa do Ouro	1
Cumarú	0	Macaparana	1
Dormentes	0	Manari	1
Fernando de Noronha	0	Moreilândia	1
Ferreiros	0	Primavera	1
Frei Miguelinho	0	Quixaba	1
Glória do Goitá	0	Sairé	1
Granito	0	Saloá	1
Ingazeira	0	Sanharó	1
Itacuruba	0	Santa Cruz	1
Joaquim Nabuco	0	Santa Cruz da Baixa Verde	1
Jucati	0	Santa Filomena	1
Lagoa Grande	0	São Benedito do Sul	1
Machados	0	São José do Egito	1
Maraial	0	Serrita	1
Mirandiba	0	Solidão	1
Orobó	0	Tabira	1
Orocó	0	Tacaimbó	1
Palmeirina	0	Tamandaré	1
Paranatama	0	Terezinha	1
Parnamirim	0	Terra Nova	1
Poção	0	Tracunhaém	1
Salgadinho	0	Venturosa	1
Santa Terezinha	0	Vertentes	1
São Joaquim do Monte	0	Afogados da Ingazeira	2
Sertânia	0	Afrânio	2
Toritama	0	Água Preta	2
Triunfo	0	Altinho	2
Tuparetama	0	Amaraji	2
Verdejante	0	Araçoiaba	2
Vertente do Lério	0	Bezerros	2
Alagoinha	1	Cedro	2
Bodocó	1	Correntes	2
Bonito	1	Custódia	2
Caetés	1	Feira Nova	2
Calçado	1	Ibimirim	2
Camocim de São Félix	1	Itaíba	2
Capoeiras	1	Jaqueira	2
Carnaíba	1	Jataúba	2

Município	Vítimas de CVLI	Município	Vítimas de CVLI
Jatobá	2	Aliança	5
Lagoa do Carro	2	Escada	5
Lagoa do Itaenga	2	Nazaré da Mata	5
Lajedo	2	Palmares	5
Riacho das Almas	2	Ribeirão	5
Santa Maria do Cambucá	2	Serra Talhada	5
Sao Bento do Una	2	Timbaúba	5
Xexéu	2	Condado	6
Águas Belas	3	Moreno	6
Angelim	3	Paudalho	6
Cabrobó	3	Quipapá	6
Canhotinho	3	Sao Caitano	6
Carnaubeira da Penha	3	Surubim	6
Catende	3	Vicência	6
Cortês	3	Agrestina	7
Flores	3	Barreiros	7
Ilha de Itamaracá	3	Buíque	7
João Alfredo	3	Carpina	7
Jupi	3	Itapissuma	7
Lagoa dos Gatos	3	Santa Cruz do Capibaribe	7
Panelas	3	Araripina	8
Passira	3	Arcoverde	8
Pedra	3	Goiana	8
Petrolândia	3	São Lourenço da Mata	8
Pombos	3	Brejo da Madre De Deus	9
Santa Maria da Boa Vista	3	Floresta	9
São José da Coroa Grande	3	Abreu e Lima	10
São Vicente Ferrer	3	Garanhuns	10
Tacaratu	3	Limoeiro	10
Bom Conselho	4	Pesqueira	10
Cupira	4	Belo Jardim	11
Exu	4	Ipojuca	11
Gravatá	4	Camaragibe	13
Jurema	4	Igarassu	15
Ouricuri	4	Vitória de Santo Antão	23
Rio Formoso	4	Petrolina	27
Salgueiro	4	Caruaru	31
São João	4	Paulista	32
São José do Belmonte	4	Olinda	39
Sirinhaém	4	Cabo de Santo Agostinho	46
Taquaritinga do Norte	4	Jaboatão dos Guararapes	92
Trindade	4	Recife	195
Tupanatinga	4	Pernambuco ⁽¹⁾	953

Fonte: SDS - Infopol. Elaboração: Agência CONDEPE/FIDEM.

(1) Inclusive os CVLI ocorridos em municípios não informados.

LEGENDA (Nº de Vítimas de CVLI)

	Municípios com 0 vítimas
	Municípios com 1 a 3 vítimas
	Municípios com 4 a 15 vítimas
	Municípios com 16 a 48 vítimas
	Municípios com 49 a 90 vítimas
	Municípios com mais de 90 vítimas

TAXA DE CRIMINALIDADE VIOLENTA LETAL E INTENCIONAL POR MUNICÍPIO DE PERNAMBUCO - Janeiro a Março 2011

Município	Taxa de CVLI ⁽¹⁾	Município	Taxa de CVLI ⁽¹⁾
Barra de Guabiraba	0	Caetés	3,74
Belém de Maria	0	Tabira	3,77
Belém de São Francisco	0	Macaparana	4,17
Betânia	0	Sanharó	4,48
Bom Jardim	0	Tamandaré	4,78
Brejão	0	Capoeiras	5,10
Brejinho	0	Inajá	5,15
Buenos Aires	0	Gravatá	5,18
Cachoeirinha	0	Carnaíba	5,37
Calumbi	0	Manari	5,41
Camutanga	0	Vertentes	5,42
Chã Grande	0	Lajedo	5,43
Cumarú	0	Serrita	5,45
Dormentes	0	Iati	5,46
Fernando de Noronha	0	Afogados da Ingazeira	5,68
Ferreiros	0	Custódia	5,79
Frei Miguelinho	0	Camocim de São Félix	5,81
Glória do Goitá	0	Água Preta	6,01
Granito	0	Venturosa	6,17
Ingazeira	0	Ouricuri	6,18
Itacuruba	0	Serra Talhada	6,27
Joaquim Nabuco	0	Itaquitinga	6,35
Jucati	0	Saloá	6,54
Lagoa Grande	0	Salgueiro	7,03
Machados	0	São Benedito do Sul	7,07
Maraial	0	Itapetim	7,23
Mirandiba	0	Alagoinha	7,23
Orobó	0	Casinhas	7,24
Orocó	0	Santa Cruz	7,29
Palmeirina	0	Ibimirim	7,38
Paranatama	0	Primavera	7,38
Parnamirim	0	Águas Belas	7,47
Poção	0	Santa Filomena	7,47
Salgadinho	0	Santa Maria da Boa Vista	7,57
Santa Terezinha	0	Itaíba	7,62
São Joaquim do Monte	0	Tracunhaém	7,64
Sertânia	0	Garanhuns	7,69
Toritama	0	São Lourenço da Mata	7,72
Triunfo	0	Escada	7,83
Tuparetama	0	Santa Cruz do Capibaribe	7,84
Verdejante	0	Catende	7,85
Vertente do Lério	0	Tacaimbó	7,88
Bonito	2,66	Chã de Alegria	8,04
Itambé	2,82	Lagoa do Ouro	8,21
Bodocó	2,83	Palmares	8,37
São José do Egito	3,13	Santa Cruz da Baixa Verde	8,46
Bezerros	3,40	Iguaraci	8,48
Ipubi	3,52	Bom Conselho	8,76
Gameleira	3,56	Altinho	8,94
São Bento do Una	3,73	Camaraçibe	8,94

Município	Taxa de CVLI ⁽¹⁾	Município	Taxa de CVLI ⁽¹⁾
Moreilândia	8,98	Ipojuca	13,45
Sairé	8,98	Flores	13,49
Calçado	9,01	Xexéu	14,17
Petrolina	9,05	Jaboatão dos Guararapes	14,20
Amaraji	9,11	Jatobá	14,26
Petrolândia	9,16	Pedra	14,30
Carpina	9,28	Igarassu	14,55
Timbaúba	9,32	Terezinha	14,79
Cabrobó	9,64	Quixaba	14,86
Feira Nova	9,67	Belo Jardim	15,15
Lagoa do Itaenga	9,67	Trindade	15,18
João Alfredo	9,70	Santa Maria do Cambucá	15,28
Caruaru	9,74	Pesqueira	15,86
Sirinhaém	9,83	Taquaritinga do Norte	15,86
Surubim	10,19	Nazaré da Mata	16,20
Araripina	10,30	São José da Coroa Grande	16,29
Olinda	10,37	Tupanatinga	16,37
Riacho das Almas	10,41	Sao Caitano	16,96
Passira	10,47	Cupira	17,06
Moreno	10,49	Barreiros	17,16
Goiana	10,54	Solidão	17,38
Abreu e Lima	10,56	Jaqueira	17,38
Paulista	10,57	Vitória de Santo Antão	17,53
Terra Nova	10,69	São Vicente Ferrer	17,59
Araçoiaba	10,92	Limoeiro	18,01
Ribeirão	11,21	Rio Formoso	18,01
Afrânio	11,28	Cedro	18,45
Correntes	11,47	São João	18,70
Arcoverde	11,50	Lagoa dos Gatos	19,24
Paudalho	11,60	Vicência	19,46
Panelas	11,70	Brejo da Madre de Deus	19,75
Canhotinho	12,24	Jupi	21,77
São José do Belmonte	12,24	Cortês	24,10
Lagoa do Carro	12,38	Condado	24,56
Pombos	12,46	Cabo de Santo Agostinho	24,61
Jataúba	12,60	Quipapá	24,70
Recife	12,64	Carnaubeira da Penha	25,30
Exu	12,66	Jurema	27,52
Ilha de Itamaracá	13,13	Angelim	29,23
Ibirajuba	13,26	Itapissuma	29,27
Buíque	13,35	Floresta	30,47
Aliança	13,36	Agrestina	30,67
Tacaratu	13,42	Pernambuco ⁽²⁾	10,78

Fonte: SDS - Infopol. Elaboração: Agência CONDEPE/FIDEM. (1) Em 100 mil habitantes.

(2) Inclusive os CVLI ocorridos em municípios não informados.

LEGENDA (Taxa de CVLI por 100.000 hab.)

	Municípios com Taxa de CVLI =0
	Municípios com mais de 0 a 5,70 (RD c/ menor Taxa de CVLI - Sertão do Pajeú)
	Municípios com mais de 5,70 a 10,78 (Taxa de CVLI do Estado)
	Municípios com mais de 10,78 a 14,79 (RD c/ maior Taxa de CVLI - Sertão de Itaparica)
	Municípios com Taxa de CVLI acima de 14,79