



AGÊNCIA ESTADUAL DE
PLANEJAMENTO E
PESQUISAS DE PERNAMBUCO



Secretaria de
Planejamento
e Gestão
PERNAMBUCO
GOVERNO DO ESTADO

DESAFIOS METROPOLITANOS

Como enfrentá-los?

CIDADE METROPOLITANA: REALIDADE E UTOPIA

José Guelfer Ferrer de Morais
Agência Condepe/Fidem

10 de junho de 2014

SISTEMA VIÁRIO PRINCIPAL METROPOLITANO - PDTU

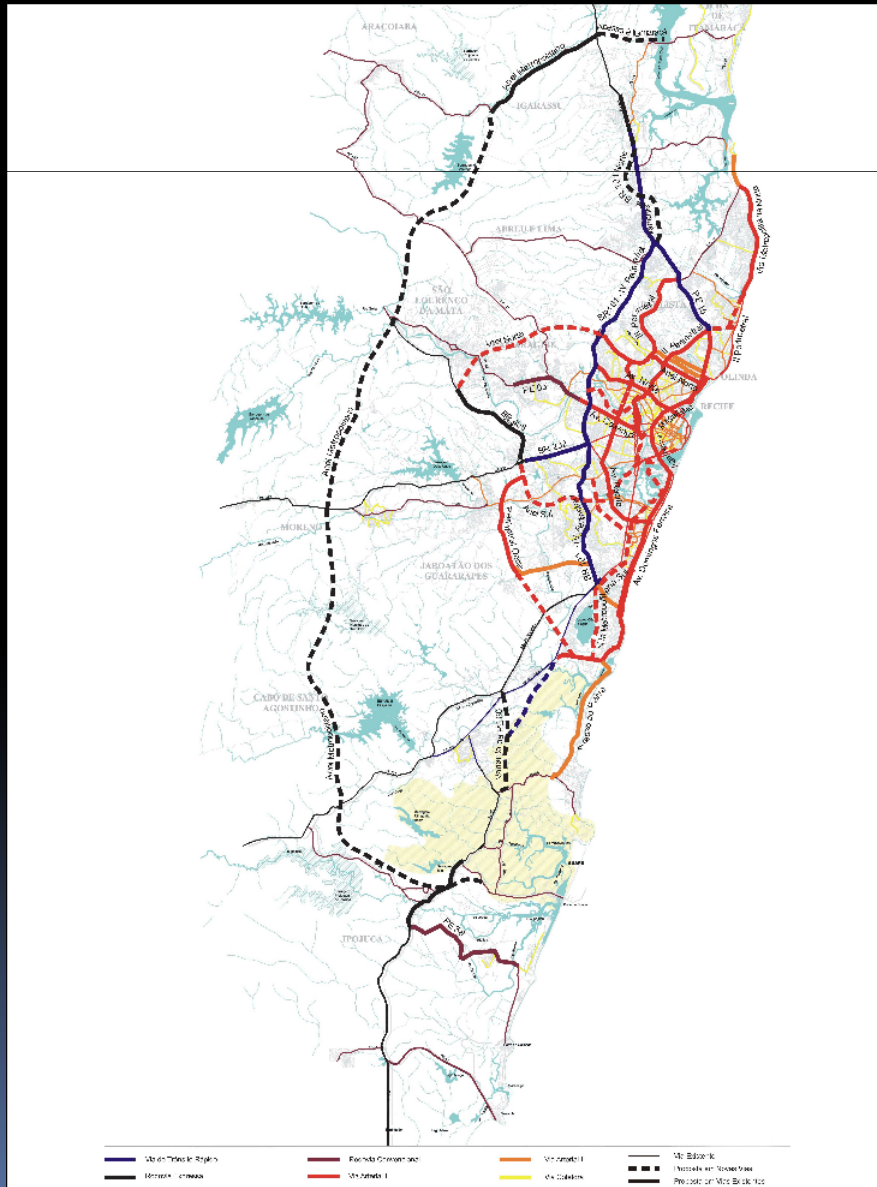

Fonte: Plano Diretor de Transportes Urbanos da Região Metropolitana do Recife - PDTU - Relatório Final, ano 2008.

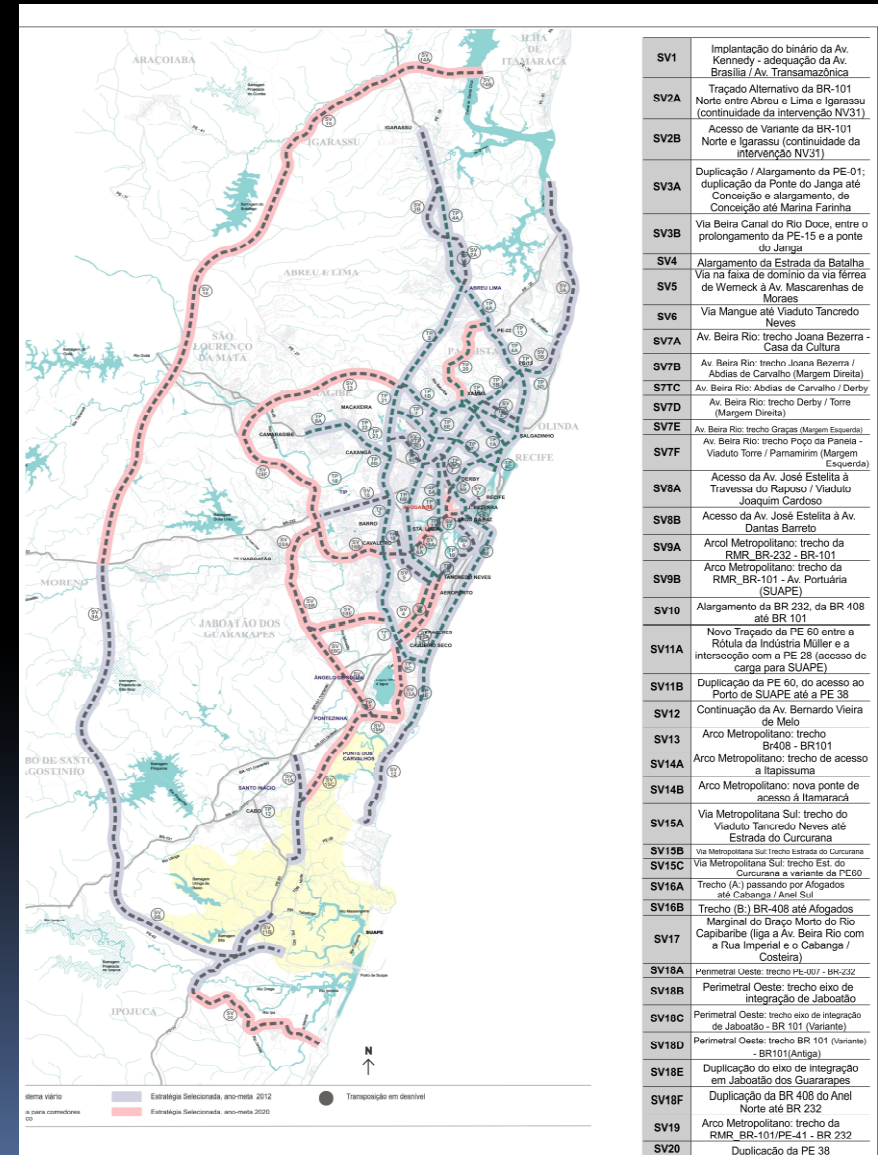

SV1	Implantação do binário da Av. Kennedy - adequação da Av. Brasília / Av. Transamazônica
SV2A	Traçado Alternativo da BR-101 Norte entre Abreu e Lima e Igarassu (continuidade da intervenção NV31)
SV2B	Acesso de Variante da BR-101 Norte e Igarassu (continuidade da intervenção NV31)
SV3A	Duplicação / Alargamento da PE-01; duplicação da Ponte de Janga até Conceição e alargamento de Conceição até Marina Farinha
SV3B	Via Beira Canal do Rio Doce, entre o prolongamento da PE-15 e a ponte do Janga
SV4	Alargamento da Estrada da Batalha Via na faixa de domínio da via férrea de Werneck à Av. Mascarenhas de Moraes
SV5	Via Mangue até Viaduto Tancredo Neves
SV7A	Av. Beira Rio: trecho Joana Bezerra - Casa da Cultura
SV7B	Av. Beira Rio: trecho Joana Bezerra / Abdias de Carvalho (Margem Direita)
SV7C	Av. Beira Rio: Abdias de Carvalho / Derby
SV7D	Av. Beira Rio: trecho Derby / Torre (Margem Direita)
SV7E	Av. Beira Rio: trecho Graças (Margem Esquerda)
SV7F	Av. Beira Rio: trecho Poço da Paneta - Viaduto Torre / Pamamirim (Margem Esquerda)
SV8A	Acesso da Av. José Estelita à Travessa do Raposo / Viaduto Joaquim Cardoso
SV8B	Acesso da Av. José Estelita à Av. Dantas Barreto
SV9A	Arco Metropolitano: trecho da RMR - BR-232 - BR-101
SV9B	Arco Metropolitano: trecho da RMR - BR-101 - Av. Paratuna (SUAPE)
SV10	Alargamento da BR 232, da BR 408 até BR 101
SV11A	Novo Traçado da PE 60 entre a Rótula da Indústria Müller e a interseção com a PE 28 (acesso do carga para SUAPE)
SV11B	Duplicação da PE 60, do acesso ao Porto de SUAPE até a PE 38
SV12	Continuação da Av. Bernardo Vieira de Melo
SV13	Arco Metropolitano: trecho Br408 - BR101
SV14A	Arco Metropolitano: trecho de acesso a Igarassu
SV14B	Arco Metropolitano: nova ponte de acesso à Itamaracá
SV15A	Via Metropolitana Sul: trecho do Viaduto Tancredo Neves até Estrada do Curcurana
SV15B	Via Metropolitana Sul: trecho Estrada do Curcurana
SV15C	Via Metropolitana Sul: trecho Estr. do Curcurana e variante da PC60
SV16A	Trecho (A) passando por Afogados até Cabanga / Anel Sul
SV16B	Trecho (B) BR-408 até Afogados Marginal do Drapeo Morto do Rio Capibaribe (liga a Av. Beira Rio com a Rua Imperial e o Cabanga / Costeira)
SV17	
SV18A	Perimetral Oeste: trecho PE-007 - BR-232
SV18B	Perimetral Oeste: trecho eixo de integração de Jaboatão
SV18C	Perimetral Oeste: trecho eixo de integração de Jaboatão - BR 101 (Variante)
SV18D	Perimetral Oeste: trecho BR 101 (Variante) - BR101(Antiga)
SV18E	Duplicação do eixo de integração em Jaboatão dos Guararapes
SV18F	Duplicação da BR 408 do Anel Norte até BR 232
SV19	Arco Metropolitano: trecho da RMR - BR-101/PE-41 - BR 232
SV20	Duplicação da PE 38

Fonte: Plano Diretor de Transportes Urbanos da Região Metropolitana do Recife - PDTU - Relatório Final, com legenda de atualização 2011.

Cidade da Copa – Distritos VSul e VI Norte Habitacional

- Unid. Habitacional tipo A – 225 aptos de 140m², 3 vagas
- Unid. Habitacional tipo B – 2.930 aptos de 90m², 2vagas
- Unid. Habitacional tipo C – 1.350 aptos de 60m², 1 vaga

Arena Pernambuco



Terminal Integrado de Passageiros (TIP)



Alphaville Duas Unas – 544 lotes
Alphaville Pernambuco 2 – 605 lotes



Moreno

Jaboatão Centro

Curado IV

Curado II

Atacação dos Presentes



Vila 3 Lagoas
256 módulos



Alphaville Recife
404 lotes





AGÊNCIA ESTADUAL DE
PLANEJAMENTO E
PESQUISAS DE PERNAMBUCO



Secretaria de
Planejamento
e Gestão

PERNAMBUCO
GOVERNO DO ESTADO



BR232 – trecho BR408/BR101 (em frente ao Atacadão)



AGÊNCIA ESTADUAL DE
PLANEJAMENTO E
PESQUISAS DE PERNAMBUCO



Secretaria de
Planejamento
e Gestão

PERNAMBUCO
GOVERNO DO ESTADO

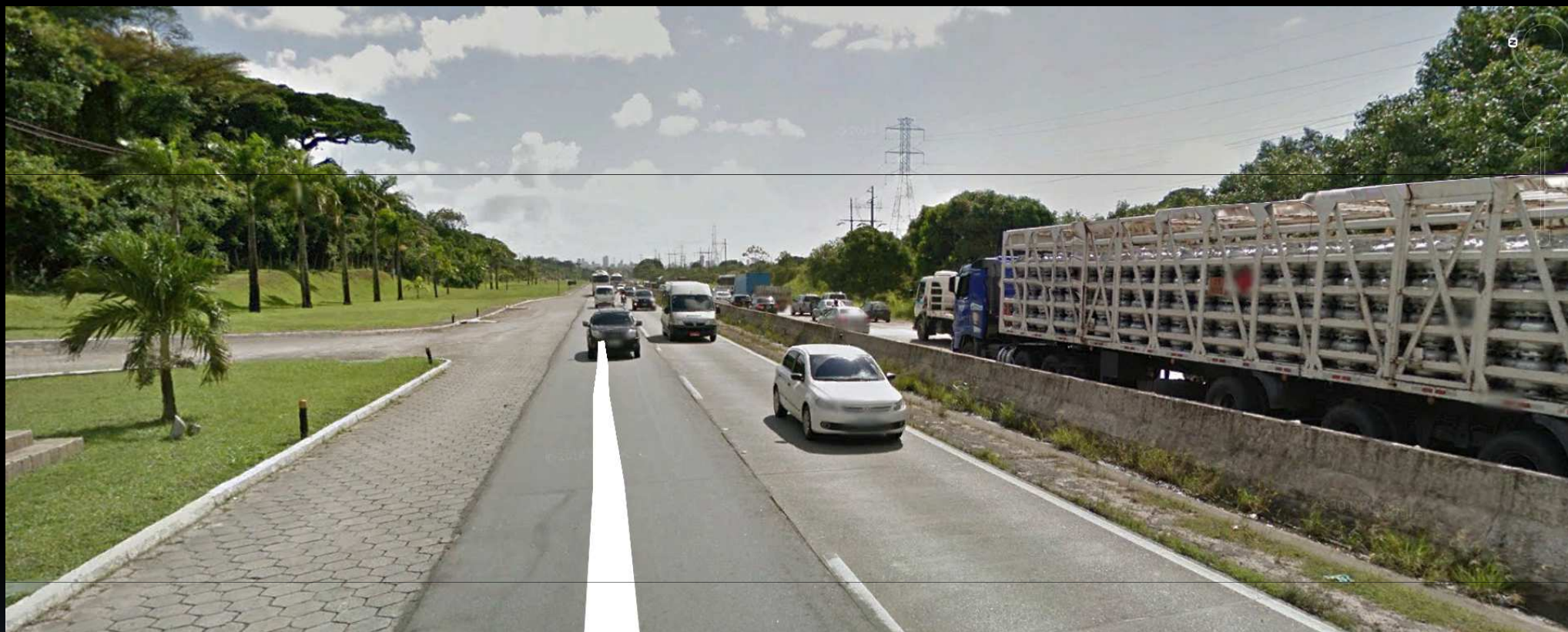

BR232 – sentido Recife, em frente ao Comando Militar do Nordeste

Complementação da articulação da BR232/ BR408 com a RMR





AGÊNCIA ESTADUAL DE PLANEJAMENTO E PESQUISAS DE PERNAMBUCO



Desafios Metropolitanos



Secretaria de Planejamento e Gestão

PERNAMBUCO GOVERNO DO ESTADO

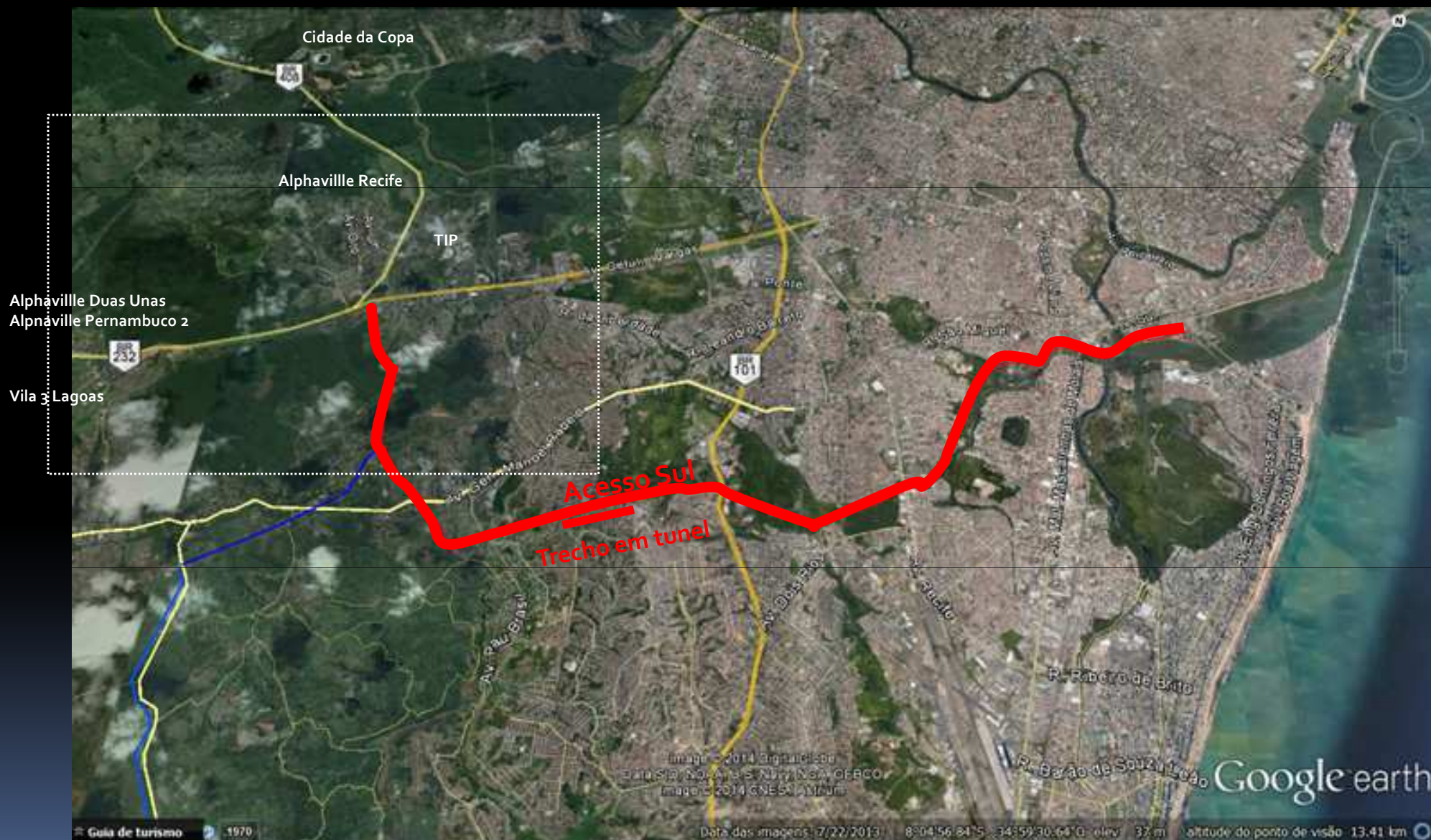

— Acesso Sul

— Vias Existentes



AGÊNCIA ESTADUAL DE PLANEJAMENTO E PESQUISAS DE PERNAMBUCO



Desafios Metropolitanos



Secretaria de Planejamento e Gestão

PERNAMBUCO GOVERNO DO ESTADO

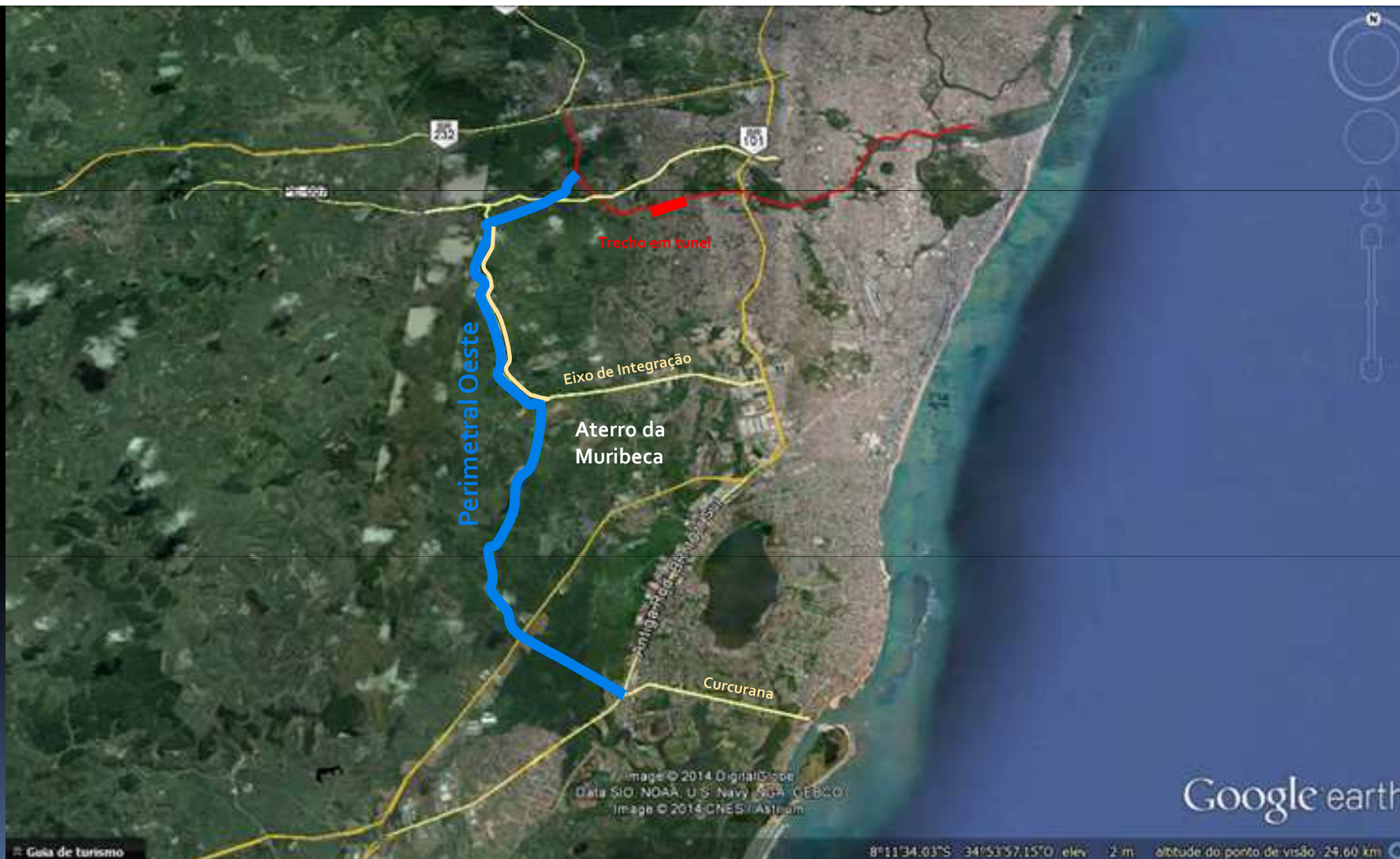

Perimetral Oeste Vias Existentes



AGÊNCIA ESTADUAL DE PLANEJAMENTO E PESQUISAS DE PERNAMBUCO



Desafios Metropolitanos



Secretaria de Planejamento e Gestão

PERNAMBUCO

GOVERNO DO ESTADO

